

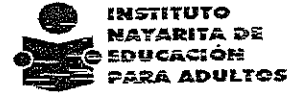

# SOLICITUD DE RECURSOS



FECHA:	junio 23, 2023	NOMBRE:	COMISION FEDERAL DE ELECTRICIDAD
CANTIDAD:	\$17,803.00	C/LETRA	(DIECISIETE MIL OCHOCIENTOS TRES PESOS 00/100 M. N.)

CONCEPTO: PAGO POR SERVICIO DE ENERGIA ELECTRICA DE LAS INSTALACIONES DEL INSTITUTO, CORRESPONDIENTE AL PERIODO DEL 22 DE MAYO AL 20 DE JUNIO DEL 2023.

SOLICITANTE	JEFE DEL DEPARTAMENTO DE PLANEACION
	Vo.Bo
LIC. ARMANDO MANUEL FLORES ALVARADO	C.P. CESAR IVAN PATIÑO ROBLES
NOMBRE Y FIRMA	NOMBRE Y FIRMA

LLENADO EXCLUSIVO DE:

PROGRAMACION Y PRESUPUESTOS:

PPS	AI	O	AP	U.R.	PARTIDA	CONCEPTO	IMPORTE

RECURSOS FINANCIEROS:

CUENTA	CONCEPTO	PARCIAL	DEBE	HABER

REGISTRO PRESUPUESTAL	APLICACIÓN CONTABLE Vo. Bo.	VALIDA DEPTO. ADMÓN. Y FINANZAS
C.P. CESAR IVAN PATIÑO ROBLES	LIC. YOLANDA CARRILLO AVALOS	LIC. SUSANA GABRIELA DOMINGUEZ CASTRO



Comisión Federal de Electricidad

CFE Suministrador de Servicios Básicos
Río Ródano No. 14, colonia Cuauhtémoc,
Alcaldía Cuauhtémoc, Código Postal 06500,
Ciudad de México. RFC: CSS160330CP7

INST NAY DE EDUC PARA ADULTOS

PADRE MEJIA 68 CP 63000
MORELOS
CENTRO (AG. TEPIC)
TEPIC, NAY.
C.P. 63000

TOTAL A PAGAR:

\$17,803

(DIECISIETE MIL OCHOCIENTOS TRES PESOS
M.N.)

NO. DE SERVICIO : 487130410274

PERIODO FACTURADO: 22 MAY 23 - 20 JUN 23

RMU : 63177 13-04-01 INE-000506 048 CFE

TARIFA: GDMTO NO. MEDIDOR: ND175Y MULTIPLICADOR: 80

FECHA LÍMITE DE PAGO: 06 JUL 23

CARGA CONECTADA KW: 67 DEMANDA CONTRATADA KW: 67 CORTE A PARTIR: 07 JUL 23

Table with 6 columns: Concepto, No. medidor, Lectura actual, Lectura anterior, Distancia, Totales. Rows include kWh, kW, and kVArh.

Table with 5 columns: Mes, Dias de mes, Consumo prom. diario, Energía kWh, Precios \$/kWh.

Table with 6 columns: Mes, Factor de potencia, Demanda máxima S/VA, Precios \$/VA, Importe \$/VA, Factor de potencia.

Table with 7 columns: Concepto, Costos de la demanda en el Mercado Eléctrico Mexicano, Carga Fija, Energía, 2% Baja Tensión, Bonificación Factor de Potencia, Subtotal, IVA 16%, Facturación del Periodo, Adeudo Anterior, Su Pago, Total.

(1) SChMEM: Costos relacionados con los servicios del Mercado. (2) DAP: Derecho al Alumbrado Público. (3) Cargos o créditos: Diversos conceptos que se pueden incluir en el aviso recibo relacionados con el suministro.
Fecha, hora y lugar de impresión: 23 JUN 2023 09:04:12 hrs. Av. Independencia 54 Centro Tepic, Tepic, Nayarit, México 63000
El Gobierno Federal trabaja contra la impunidad, con tu ayuda fortalecemos la lucha. Secretaría de la Función Pública quejas y denuncias al Teléfono:



63177 13-04-01 INE-000506 048 CFE
01 487130410274 230706 000017803 2



\$17 803





# SOLICITUD DE RECURSOS



FECHA:	junio 21, 2023	NOMBRE:	OSCAR GARCIA PEREZ
CANTIDAD:	\$ 2,969.60	C/LETRA	(DOS MIL NOVECIENTOS SESENTA Y NUEVE PESOS 60/100 M.N.)

CONCEPTO: **SERVICIO Y REPARACION DE VEHICULO ( REPARACION DE MOFLE Y FRENOS) CAMIONETA FORD RANGER MOD.2008 PLACAS PE-65-405 NUMERO ECONOMICO: 42 ASIGNADO A LA C. MARIA GUADALUPE FONSECA MEDINA EN LA COORDINACION 01 EN ACAPONETA SEGUN FACTURA FOLIO FISCAL: 9C58A44-56C4-48BB-9C9D-288E0937C677**

SOLICITANTE	JEFE DEL DEPARTAMENTO DE PLANEACION Vo.Bo
 LIC. ARMANDO MANUEL FLORES ALVARADO	C.P. CESAR IVAN PATIÑO ROBLES
NOMBRE Y FIRMA	NOMBRE Y FIRMA

LLENADO EXCLUSIVO DE:

PROGRAMACION Y PRESUPUESTOS:

PPS	AI	O	AP	U.R.	PARTIDA	CONCEPTO	IMPORTE

RECURSOS FINANCIEROS:

CUENTA	CONCEPTO	PARCIAL	DEBE	HABER

REGISTRO PRESUPUESTAL	APLICACIÓN CONTABLE Vo. Bo.	VALIDA DEPTO. ADMÓN. Y FINANZAS
C.P. CESAR IVAN PATIÑO ROBLES	L.C. YOLANDA CARRILLO AVALOS	LIC. SUSANA GABRIELA DOMINGUEZ CASTRO



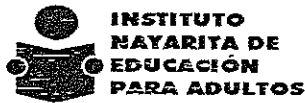

# ORDEN DE SERVICIO



**Nombre:** OSCAR GARCIA PEREZ  
**Telefono:**  
**R.F.C.** GAPO7309293Z1  
**Domicilio:** AV PALOMAS NO. 181, PUENTE DE SAN CAYETANO  
 C.P. 63194  
**Población:** TEPIC, NAYARIT

**Fecha:**  
 20 de junio de 2023

Consignese a:		Por Transportes	Fecha de entrada
L.A.V.	Empaque	Condiciones de pago CONTADO	Corresponde a requisición No.

Partida	Cantidad	Unidad	Descripción	P. Unitario	IMPORTE
	1	PAQ	SERVICIO Y REPARACION DE VEHICULO (REPARACION DE MOFLE Y FRENS)	2,560.00	\$2,560.00
(DOS MIL NOVECIENTOS SESENTA Y NUEVE PESOS 60/100 M.N.)				<b>SUBTOTAL:</b>	\$2,560.00
				16% I.V.A.	\$409.60
				<b>TOTAL \$</b>	<b>\$2,969.60</b>

Servase enviamos factura original y citado el número de esta orden

Copias

<b>SOLICITANTE</b>	<b>VALIDA</b>
 LIC. ARMANDO MANUEL FLORES ALVARADO JEFE DE LA OFICINA DE REC. MATERIALES	LIC. SUSANA GABRIELA DOMINGUEZ CASTRO JEFE DEL DEPARTAMENTO DE ADMINISTRACIÓN

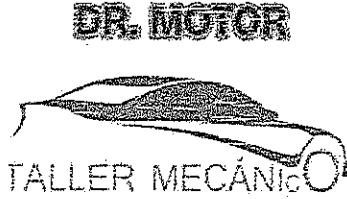

**OSCAR GARCIA PEREZ**

AV PALOMAS No. PTE 181  
 PUENTE DE SAN CAYETANO  
 TEPIC, NAYARIT, MEXICO  
 GAPO7309293Z1 C.P. 63194

Tels.  
 Expedida en:  
 TEPIC, NAYARIT, MEXICO

Versión - 4.0

**FACTURA**

**FOLIO FISCAL**  
 F9C58A44-56C4-48BB-9C9D-288E0937C677

Folio 497

Fecha y hora certificación 2023-06-20T11:29:09

Fecha de expedición 20/06/2023 09:59:08 a.m.

Forma de pago 99 - Por definir

Método de pago PPD-Pago en parcialidades o diferido

Uso de CFDI G03 - Gastos en general

Régimen fiscal 621 - Incorporación Fiscal

Moneda Peso Mexicano

Condición de pago CREDITO

**CLIENTE**

**INSTITUTO NAYARITA DE EDUCACION PARA ADULTOS**

PADRE MEJIA 68  
 TEPIC CENTRO  
 TEPIC, NAYARIT, MEXICO  
 NE000506574

**Régimen: 603**  
 C.P. 63000

PRO.SER	CANTIDAD	U.MEDIDA	DESCRIPCION	OBJETO IMP.	DESCUENTO	IEPS	PRECIO	IMPORTE
76122405	1	SERVICIO - E48	MANO DE OBRA REPARACION DE MOFLE Y FRENOS, FORD RANGER 2008, PLACAS PE 65-405	02	\$0.00	\$0.00	\$700.00	\$700.00
01010101	1	PZA - H87	JGO. BALATAS DELANTERAS	02	\$0.00	\$0.00	\$550.00	\$550.00
73181001	2	PZA - H87	TORNEAR ROTOR	02	\$0.00	\$0.00	\$130.00	\$260.00
26101400	1	PZA - H87	MOFLE	02	\$0.00	\$0.00	\$900.00	\$900.00
26101400	1	PZA - H87	TUBO PARA MOFLE	02	\$0.00	\$0.00	\$150.00	\$150.00

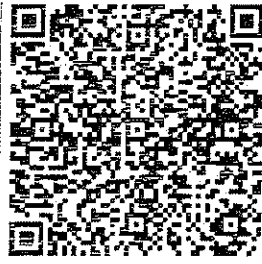

No de Serie del Certificado del CSD  
 00001000000502924702

No de Serie del Certificado del SAT  
 00001000000516053874

Este documento es una representación impresa de un CFDI

SUBTOTAL	\$2,560.00
DESCUENTO	\$0.00
16% I.V.A.	\$409.60
I.E.P.S.	\$0.00
RETENCION	\$0.00
<b>TOTAL</b>	<b>\$2,969.60</b>

Dos Mil Novecientos Sesenta y Nueve Peso Mexicano CON 60/100

**Sello Fiscal del CFDI**

kek/dZ7vYeBycvP+iiHWF+hRfZfR1qF3diJRNJ9/GxrSgIK/onwwtm6kTNI5uVMUBcRjWylL4J6je3urrSywG1BWJcN0P4Zw0DLMYPeJw+mnaN0D6P6dLyJP17htzaeLIAhIZZSOicmN4ajGDz mD3Wq1Wzw2PjIMg+RqAXx58IKMiocyxrLFWXGDaxk8XTM61+4dVKeVXPbXnhzCNP5WFHe2/M8VwwVLzN3U5+Yxd5tQDdVaO0ynoNh0sEu7qcPR4leLswqS+cMvH/th5eJtEXdIznDupRTH AMALmeVnfy0FjJHwVNOqkTLIJazYVoa0KKoYlqN5y2dP9OA==

**Sello del SAT**

g0UHW8UwLdTz2HndZfio9ely76eqHaAE2G63CgkocDb/m2ze/JPDKpBVaPPRpQDU7eLXUX/UzKKACiQ2i8Aif4HXSP005NjT6JfTG0EEppGTmiofbv78fXsGhW02kOQCgGN7wmfkqNop3 SSFySj1d2lb0hTz2INbK0U9Fcn6ko+++cLR4ZKJuyRkp0g/mkO9T48U5BS8iL21xghFs92mSNixVRbjLs+eYUoLqHdvFpFOfhkT799pnNesnTwrGYSZ3+LD7K6v0kN1fY32mvBBInjku+1eFY CMec5SMoRSNAj58YcszszPzL8Hta5MI5oCST+Cg3P6EUCf6gwVqFA==

**Cadena original del complemento de certificación digital del SAT**

||1.1|F9C58A44-56C4-48BB-9C9D-288E0937C677|2023-06-20T11:29:09|FCG840618N51|kek/dZ7vYeBycvP+iiHWF+hRfZfR1qF3diJRNJ9/GxrSgIK/onwwtm6kTNI5uVMUBcRjWylL4J6je3urrSywG1BWJcN0P4Zw0DLMYPeJw+mnaN0D6P6dLyJP17htzaeLIAhIZZSOicmN4ajGDz mD3Wq1Wzw2PjIMg+RqAXx58IKMiocyxrLFWXGDaxk8XTM61+4dVKeVXPbXnhzCNP5WFHe2/M8VwwVLzN3U5+Yxd5tQDdVaO0ynoNh0sEu7qcPR4leLswqS+cMvH/th5eJtEXdIznDupRTHAMALmeVnfy0FjJHwVNOqkTLIJazYVoa0KKoYlqN5y2dP9OA==|00001000000516053874||

Verificación de comprobantes fiscales digitales por internet

RFC del emisor	Nombre o razón social del emisor	RFC del receptor	Nombre o razón social del receptor
GAPO7309293Z1	OSCAR GARCIA PEREZ	INE000506574	INSTITUTO NAYARITA DE EDUCACION PARA ADULTOS
Folio fiscal	Fecha de expedición	Fecha certificación SAT	PAC que certificó
F9C58A44-56C4-48BB-9C9D-288E0937C677	2023-06-20T10:29:06	2023-06-20T11:29:09	FCG840618N51
Total del CFDI	Efecto del comprobante	Estado CFDI	Estatus de cancelación
\$2,969.60	Ingreso	Vigente	Cancelable sin aceptación

Imprimir



Base="150.00" Importe="24.00" Impuesto="002" TasaOCuota="0.160000"  
TipoFactor="Tasa"/></cfdi:Traslados></cfdi:Impuestos></cfdi:Concepto><cfdi:Concepto  
Cantidad="1" ClaveProdServ="01010101" ClaveUnidad="H87" Descripcion="JGO.  
BALATAS DELANTERAS" Importe="550.00" NoIdentificacion="581" ObjetoImp="02"  
Unidad="PZA" ValorUnitario="550.00"></cfdi:Impuestos><cfdi:Traslados><cfdi:Traslado  
Base="550.00" Importe="88.00" Impuesto="002" TasaOCuota="0.160000"  
TipoFactor="Tasa"/></cfdi:Traslados></cfdi:Impuestos></cfdi:Concepto><cfdi:Concepto  
Cantidad="2" ClaveProdServ="73181001" ClaveUnidad="H87" Descripcion="TORNEAR  
ROTOR" Importe="260.00" NoIdentificacion="697" ObjetoImp="02" Unidad="PZA"  
ValorUnitario="130.00"></cfdi:Impuestos><cfdi:Traslados><cfdi:Traslado  
Base="260.00" Importe="41.60" Impuesto="002" TasaOCuota="0.160000"  
TipoFactor="Tasa"/></cfdi:Traslados></cfdi:Impuestos></cfdi:Concepto><cfdi:Concepto  
Cantidad="1" ClaveProdServ="76122405" ClaveUnidad="E48" Descripcion="MANO DE  
OBRA REPARACION DE MOFLE Y FRENOS, FORD RANGER 2008, PLACAS PE 65-405"  
Importe="700.00" NoIdentificacion="1" ObjetoImp="02" Unidad="SERVICIO"  
ValorUnitario="700.00"></cfdi:Impuestos><cfdi:Traslados><cfdi:Traslado  
Base="700.00" Importe="112.00" Impuesto="002" TasaOCuota="0.160000"  
TipoFactor="Tasa"/></cfdi:Traslados></cfdi:Impuestos></cfdi:Concepto></cfdi:Conceptos><cfdi:Impuestos  
TotalImpuestosTrasladados="409.60"></cfdi:Traslados><cfdi:Traslado Base="2560.00"  
Importe="409.60" Impuesto="002" TasaOCuota="0.160000"  
TipoFactor="Tasa"/></cfdi:Traslados></cfdi:Impuestos><cfdi:Complemento><tfd:Timbre  
FiscalDigital xmlns:tfd="http://www.sat.gob.mx/TimbreFiscalDigital"  
xmlns:xsi="http://www.w3.org/2001/XMLSchema-instance"  
FechaTimbrado="2023-06-20T11:29:09" NoCertificadoSAT="00001000000516053874"  
RfcProvCertif="FCG840618N51"  
SelloCFD="kekD/dZ7vYeBycvP+iiFhWF+hRfZfR1qF3diJRNJ9t/GxrSgIK/onwwtm6kTNi5uVMUBcRjb  
WyL4J6je3urrSywG1BWJcN0P4ZW0DLMYPEJw+mnaN0D6P6dLyJJ17htzaeLIAhIZZSOicmN4ajGDzmd3W  
q1Wzw2PjIMg+RqAXx58IKMiocyxRlfwXGDaxk8XThM61+4dVKEVXPbXnhzCNP5WFHe2/M8VvwVLzN3U5+1  
Yxd5tQDdVa00ynoNh0sEu7qcPR4leLSwqS+cMvh/th5eJtEXdlznDupRThAMALmeVNFly0FIjHWVNOqkTL  
IJazYVoa0KKoYIqN5y2dP90A=="  
SelloSAT="g0UHW8UwLdTz2HndZf1o9ety76eqHaAE2Gb3CgkocDb/m2ze/JPDKpBVaPPRpQDU7eLXUX/U  
zKKACiQ2t8AiF4HXSP005NjT6JfTG0EEppGTmiofbv78tfxsGhw02kOQCgGN7wmfkqNop3SSFySj1d21b0  
hTz21NbK0U9Fcn6ko+++LR4ZKJuyRkp0g/mk09T48U5BS8iL21xghFs92mSNIxVRbjLs+eYEUoLqHdvFp  
FOfhkT799pnNEsnTwrGYSZ3+LD7K6v0kN1fy32mvBB1njknu+1eFyCMeoc5SMoRSNAj58YcszspZL8Hta5  
MI5oCST+Cg3P6EUCf6gwVqFA==" UUID="F9C58A44-56C4-48BB-9C9D-288E0937C677"  
Version="1.1" xsi:schemaLocation="http://www.sat.gob.mx/TimbreFiscalDigital  
http://www.sat.gob.mx/sitio\_internet/cfd/TimbreFiscalDigital/TimbreFiscalDigitalv1  
1.xsd"/></cfdi:Complemento></cfdi:Comprobante>

**DR. MOTOR**



**TALLER MECÁNICO**

OSCAR GARCIA PEREZ  
R.F.C. GAPO730929321  
AV. PALOMAS NO. 181 PTE. C.P. 63194  
PUENTE DE SAN CAYETANO TEPIC, NAYARIT  
TELEFONOS: 311 172 8963

e-mail: osc730@gmail.com

2 de junio de 2023

DIRIGIDA A  
INEA

FORD RANGER 2008 PE 65-405

Unidad	Cantidad	Descripcion	Precio	Importe
1	1	MOFLE	\$ 900.00	\$ 900.00
1	1	TUBO PARA MOFLE	\$ 150.00	\$ 150.00
1	1	JUEGO BALATAS DELANTERAS	\$ 550.00	\$ 550.00
1	2	TORNEAR DISCOS	\$ 130.00	\$ 260.00
1	1	MANO DE OBRA POR REPARACION DE FRENOS Y MOFLE	\$ 700.00	\$ 700.00

SUBTOTAL	\$	2,560.00
I.V.A.	\$	409.60
<b>TOTAL</b>	<b>\$</b>	<b>2,969.60</b>

OSCAR GARCIA P.  
JEFE DE TALLER  
DR. MOTOR

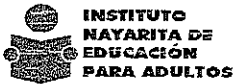

**INSTITUTO  
NAYARITA DE  
EDUCACIÓN  
PARA ADULTOS**

## SOLICITUD DE SERVICIO

**CAMIONETA FORD RANGER**      **NUM ECON 42**      **FECHA:**      **30/05/2023**

**FALLA O SERVICIO:**      **MANTENIMIENTO, REPARACION Y SERVICIOS.**  
**EN LO GENERAL**

**MANDAR A:**      **TALLER GENERAL**

**AREA SOLICITANTE**

C MARIA GUADALUPE FONSECA MEDINA  
COORDINADORA DE LA ZONA 01 ACAPONETA

**AUTORIZA:**

LIC. SUSANA GABRIELA DOMINGUEZ CASTRO  
JEFA DEL DEPTO. DE ADMINISTRACIÓN



**VALE DE RESGUARDO DE BIENES**

Folio:	42
Fecha:	03/05/2023

DATOS DEL USUARIO	
NOMBRE: C. MARIA GUADALUPE FONSECA MEDINA	
PUESTO: COORDINADOR ZONA 03	
DATOS DE DEPENDENCIA DE ADSCRIPCION	
DEPENDENCIA: I.N.E. A.	AREA: ADMINISTRACION
MUNICIPIO: TEPIC	LOCALIDAD: TEPIC, NAYARIT
RESPONSABLE: LIC. SUSANA GABRIELA DOMINGUEZ CASTRO	

**RELACION DE BIENES**

No. Inventario Actual	Descripción	TIPO DE USO
	VEHICULO: CAMIONETA FORD RANGER DOBLE CABINA	
	NO. DE SERIE: 8AFDT50D986176023	
	COLOR: BLANCA	C
	MODELO: 2008	
	NO. DE INVENTARIO: G-480800052-0013-08	
	PE-65-405	

*Susana*  
LIC. SUSANA GABRIELA DOMINGUEZ CASTRO

Responsable del Area

*Maria*  
C. MARIA GUADALUPE FONSECA MEDINA

Usuario Responsable

**NOTA:** EL PRESENTE DOCUMENTO ESTA FUNDAMENTADO EN EL ART. 22 DEL REGLAMENTO DE RESGUARDO PATRIMONIAL DEL PODER EJECUTIVO DEL ESTADO DE NAYARIT, SIENDO RESPONSABILIDAD DEL USUARIO Y DEL TITULAR DEL AREA CORRESPONDIENTE EL USO ADECUADO DE LOS BIENES CITADOS DE CONFORMIDAD CON LO ESTABLECIDO EN LOS ARTS. 14 Y 16 DEL MISMO REGLAMENTO.  
TODOS LOS ARTICULOS DESCRITOS EN EL PRESENTE DOCUMENTO QUEDAN BAJO LA ESTRICTA RESPONSABILIDAD DEL SIGNANTE, INCLUYENDO LOS POSIBLES CAMBIOS QUE SE REALICEN SIN PREVIO AVISO POR ESCRITO AL AREA ADMINISTRATIVA DE SU DEPENDENCIA.  
EN CASO DE PERDIDA O EXTRAVIO DE CUALQUIERA DE LOS BIENES SEÑALADOS EN EL PRESENTE RESGUARDO EL RESPONSABLE DEL MISMO TENDRA QUE REPONER DICHO BIEN EN ESPECIE O EQUIVALENTE EN UN PLAZO NO MAYOR A 10 DIAS HABILES A PARTIR DE LA FECHA DE DETECCION DEL FALTANTE.

\* P= Personal C= Colectivo M=Compartido





NAYARIT

# SOLICITUD DE RECURSOS



INSTITUTO  
NAYARITA DE  
EDUCACIÓN  
PARA ADULTOS

FECHA: junio 20, 2023 NOMBRE: COMISION FEDERAL DE ELECTRICIDAD

CANTIDAD: \$344.00 C/LETRA (TRESIENTOS CUARENTA Y CUATRO PESOS 00/100 M. N.)

CONCEPTO: PAGO POR SERVICIO DE ENERGIA ELECTRICA EN LAS INSTALACIONES DE LA PLAZA COMUNITARIA DE RUIZ ( CALLE CONSTITUCION 5 B ENTRE DR SALAZAR Y ART 123, RUIZ.) CORRESPONDIENTE AL PERIODO DEL 14 DE ABRIL AL 14 DE JUNIO DEL 2023, DE LA COORDINACION DE ZONA 06 CON SEDE EN ROSAMORADA.

SOLICITANTE

JEFE DEL DEPARTAMENTO DE PLANEACION

Vo.Bo

  
LIC. ARMANDO MANUEL FLORES ALVARADO

C.P. CESAR IVAN PATIÑO ROBLES

NOMBRE Y FIRMA

NOMBRE Y FIRMA

LLENADO EXCLUSIVO DE:

PROGRAMACION Y PRESUPUESTOS:

PPS	AI	O	AP	U.R.	PARTIDA	CONCEPTO	IMPORTE

RECURSOS FINANCIEROS:

CUENTA	CONCEPTO	PARCIAL	DEBE	HABER

REGISTRO PRESUPUESTAL

APLICACION CONTABLE Vo. Bo.

VALIDA DEPTO. ADMÓN. Y FINANZAS

C.P. CESAR IVAN PATIÑO ROBLES

L.C. YOLANDA CARRILLO AVALOS

LIC. SUSANA GABRIELA DOMINGUEZ CASTRO



Comisión Federal de Electricidad®

CFE Suministrador de Servicios Básicos  
Río Ródano No. 14, colonia Cuauhtémoc,  
Alcaldía Cuauhtémoc, Código Postal 06500,  
Ciudad de México, RFC: CSS160330CP7

### COMUNITARIA . PLAZA

CONSTITUCION 5 B  
DR-SALAZAR Y ART 123  
RUIZ (CENTRO), C.P. 63620  
RUIZ, NAY.

### TOTAL A PAGAR:

# \$344

(TRESCIENTOS CUARENTA Y CUATRO PESOS  
M.N.)

### Obtén tu aviso recibo más fácil y rápido

Actualiza tus datos mediante el QR y  
obtendrás este y otros beneficios

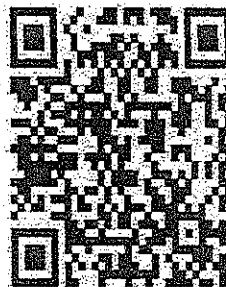

¡Escanea el código y listo!

**NO. DE SERVICIO :** 483220900402

**RMU :** 63620 22-09-19 XAXX-010101 010 CFE

**CORTE A PARTIR:**  
03 JUL 23

**LÍMITE DE PAGO:** 02 JUL 23

**TARIFA: PDENO. MEDIDOR: 90T82D. MULTIPLICADOR:**

**PERIODO FACTURADO:** 14 ABR 23 - 14 JUN 23

Concepto	Leitura actual	Leitura anterior	Total periodo	Precio (MVA)	Subtotal (MVA)
----------	----------------	------------------	---------------	--------------	----------------

Energía (kWh)	00195	00145	50		
---------------	-------	-------	----	--	--

Este gráfico refleja tu nivel de consumo. A menor uso, mayor apoyo.

Subtotal:

Concepto	Costos de Energía en el Mercado de Energía Mayorista	Costos de Distribución y Transmisión	Costos de Mantenimiento y Operación	Subtotal (MVA)
----------	------------------------------------------------------	--------------------------------------	-------------------------------------	----------------

Suministro	72.60	0.00	0.00	72.60
Distribución	0.00	0.00	69.28	69.28
Transmisión	0.00	0.00	8.79	8.79
CENACE	0.00	0.00	0.32	0.32
Energía	0.00	0.00	89.90	89.90
Capacidad	0.00	0.00	55.45	55.45
SCnMEM(1)	0.00	0.00	0.31	0.31
<b>Total</b>	<b>72.60</b>	<b>0.00</b>	<b>224.05</b>	<b>296.65</b>

Cargo Fijo <sup>2</sup>	72.60
Energía	224.05
Subtotal	296.65
IVA 16%	47.46
Fac. del Periodo	344.11
Adeudo Anterior	246.73
Su Pago	246.00
<b>Total</b>	<b>\$344.84</b>

(1) SCnMEM: Costos relacionados con los servicios del Mercado. (2) DAP: Derecho al Alumbrado Público. (3) Cargos o créditos: Diversos conceptos que se pueden incluir en el aviso recibo relacionados con el suministro.

Fecha, hora y lugar de impresión: 19 JUN 2023 11:20:05 hrs. Av. Benito Juárez 412 Pta. Centro Ruiz Ruiz Nayarit, México 63600

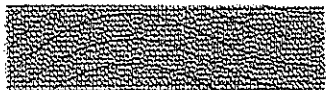

63620 22-09-19 XAXX-010101 010 CFE  
01 483220900402 230702 00000344 6

0044

# CONSUMO HISTORICO

Periodo	Volumen	Importe	Pagos	Remanentes
del 14 FEB 23 al 14 ABR 23	32	\$246.00	\$246.00	
del 14 DIC 22 al 14 FEB 23	18	\$174.00	\$174.00	
del 13 OCT 22 al 14 DIC 22	61	\$387.00	\$387.00	
del 20 SEP 22 al 13 OCT 22	34	\$3,245.00	\$3,245.00	

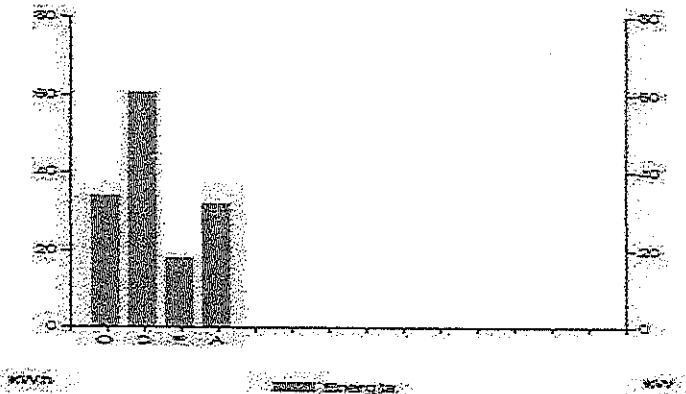

Aplicar sencillas medidas en casa, te conviene. Aquí te decimos como disminuir tu consumo de energía eléctrica de forma sencilla.

- Desenchufa los televisores que nadie esté utilizando; recuerda que hay equipos que consumen energía eléctrica sin estar encendidos.
- Configura tu computadora con la función de ahorro de energía eléctrica.
- Si necesitas iluminación exterior en tu casa durante la noche, instala lámparas ahorradoras y controla su funcionamiento mediante sensores de presencia.

Pensando en ti y en el bienestar de tu familia, nuestro compromiso es seguir

*¡Conectados Contigo!*

Datos Fiscales del Receptor Cadena Original Este documento es una representación impresa de un CFDI PPD

RFC: RFC Razón Social: Régimen Fiscal: General de Ley Personas Morales. Uso CFDI: Gastos en general. CP: 00000 Serie: XH Folio: 000013345256 Folio Fiscal: UUID N. Certificado del SAT: No. certificado del CSD: Fecha y Hora de certificación: Unidad de medida: No Aplica

||1.0|UUID||||



Instancias y recursos a disposición de los usuarios para atender quejas:



Suministrador de Servicios Básicos



**¡AVISO IMPORTANTE!**

Corte a partir del 03 JUL 23.

Su consumo de energía eléctrica está dentro del rango con el menor costo para tarifa 02.

Le invitamos a que se registre en nuestro portal y disfrute de la comodidad de nuestros servicios en línea.

Conoce los servicios de los diferentes suministradores: [http://usuariocalificado\\_cre.gob.mx/UsuarioCalificado/ListadoSuministrador](http://usuariocalificado_cre.gob.mx/UsuarioCalificado/ListadoSuministrador)

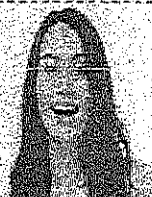



NAYARIT

# SOLICITUD DE RECURSOS

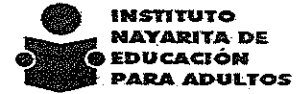

FECHA:	junio 20, 2023	NOMBRE:	COMISION FEDERAL DE ELECTRICIDAD
CANTIDAD:	\$2,849.00	C/LETRA	(DOS MIL OCHOCIENTOS CUARENTA Y NUEVE PESOS 00/100 M. N.)

CONCEPTO: PAGO POR SERVICIO DE ENERGIA ELECTRICA EN LAS INSTALACIONES QUE OCUPA LA COORDINACION DE ZONA 03 (DOMICILIO: CALLE SANTANDER No. 18 ENTRE AV. ESPAÑA Y DE LA CULTURA FRACC. CIUDAD DEL VALLE), CORRESPONDIENTE AL PERIODO DEL 15 DE ABRIL AL 15 DE JUNIO DEL 2023. MEDIDOR A543NN.

SOLICITANTE	JEFE DEL DEPARTAMENTO DE PLANEACION
	Vo.Bo
LIC. ARMANDO MANUEL FLORES ALVARADO	C.P. CESAR IVAN PATIÑO ROBLES
NOMBRE Y FIRMA	NOMBRE Y FIRMA

LLENADO EXCLUSIVO DE:

PROGRAMACION Y PRESUPUESTOS:

PPS	AI	O	AP	U.R.	PARTIDA	CONCEPTO	IMPORTE

RECURSOS FINANCIEROS:

CUENTA	CONCEPTO	PARCIAL	DEBE	HABER

REGISTRO PRESUPUESTAL	APLICACION CONTABLE Vo. Bo	VALIDA DEPTO. ADMÓN. Y FINANZAS
C.P. CESAR IVAN PATIÑO ROBLES	LIC. YOLANDA CARRILLO AVALOS	LIC. SUSANA GABRIELA DOMINGUEZ CASTRO



Comisión Federal de Electricidad®

CFE Suministrador de Servicios Básicos  
Río Ródano No. 14, colonia Cuauhtémoc,  
Alcaldía Cuauhtémoc, Código Postal 06500,  
Ciudad de México. RFC: CSS160330CP7

### INST NAY EDUC PARA ADULTOS

CALLE SANTANDER 18 INTA  
AV. ESPAÑA Y AV. DE LA CULT  
CIUDAD DEL VALLE, C.P. 63157  
TEPIC, NAY.

TOTAL A PAGAR:

# \$2,849

(DOS MIL OCHOCIENTOS CUARENTA Y NUEVE PESOS - M.N.)

### Obtén tu aviso recibo más fácil y rápido

Actualiza tus datos mediante el QR y  
obtendrás este y otros beneficios

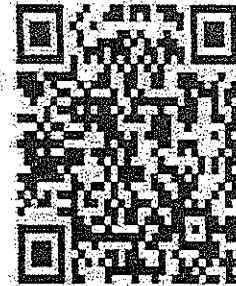

¡Escanea el código y listo!

**NO. DE SERVICIO : 487190307863**

**RMU : 63157 19-03-29 INE0-00506 002 CFE**

**CORTE A PARTIR:  
04 JUL 23**

**LÍMITE DE PAGO: 03 JUL 23**

**TARIFA: PD8NO. MEDIDOR:A543NN MULTIPLICADOR:1**

**PERIODO FACTURADO: 15 ABR 23 - 15 JUN 23**

Concepto	Letra actual Medida • Estimada •	Letra anterior Medida • Estimada •	Total período	Precio (MEX)	Subtotal (MEX)
Energía (kWh)	06428	05896	532		



Este gráfico refleja tu nivel de consumo. A menor uso, mayor apoyo.

Subtotal

Costos de la energía en el Mercado Eléctrico Mayorista					Desglose del importe a pagar	
Concepto	\$	\$/KW	\$/KWh	Importe (MEX)	Concepto	Importe (MEX)
Suministro	72.60	0.00	0.00	72.60	Cargo Fijo <sup>3</sup>	72.60
Distribución	0.00	0.00	737.14	737.14	Energía	2,383.85
Transmisión	0.00	0.00	93.53	93.53	Subtotal	2,456.45
CENACE	0.00	0.00	3.35	3.35	IVA-16%	393.03
Energía	0.00	0.00	956.54	956.54	Fac. del Periodo	2,849.48
Capacidad	0.00	0.00	589.99	589.99	Adeudo Anterior	1,322.12
SCnMEM <sup>(1)</sup>	0.00	0.00	3.30	3.30	Su Pago	1,322.00-
<b>Total</b>	<b>72.60</b>	<b>0.00</b>	<b>2,383.85</b>	<b>2,456.45</b>	<b>Total</b>	<b>\$2,849.60</b>

(1) SCnMEM: Costos relacionados con los servicios del Mercado; (2) DAP: Derecho al Alumbrado Público; (3) Cargos o créditos: Diversos conceptos que se pueden incluir en el aviso recibo relacionados con el suministro.

Fecha, hora y lugar de impresión: 19 JUN 2023 14:20:56 hrs. Av. Independencia 54-Centro Tepic -Tepic, Nayarit-México 63000



63157 19-03-29 INE0-00506 002 CFE  
01 487190307863 230703 00002849 0



# CONSUMO HISTORICO

Periodo	kWh	Importe	Pagos	Residuo (Credito)
del 14 FEB 23 al 15 ABR 23	244	\$1,322.00	\$1,322.00	
del 15 DIC 22 al 14 FEB 23	137	\$766.00	\$766.00	
del 14 OCT 22 al 15 DIC 22	300	\$1,598.00	\$1,598.00	
del 16 AGO 22 al 14 OCT 22	479	\$2,494.00	\$2,494.00	
del 15 JUN 22 al 16 AGO 22	393	\$2,047.00	\$2,047.00	
del 13 ABR 22 al 15 JUN 22	342	\$1,795.00	\$1,795.00	
del 14 FEB 22 al 13 ABR 22	168	\$895.00	\$895.00	
del 15 DIC 21 al 14 FEB 22	102	\$571.00	\$571.00	
del 15 OCT 21 al 15 DIC 21	376	\$1,876.00	\$1,876.00	
del 17 AGO 21 al 15 OCT 21	275	\$1,401.00	\$1,401.00	
del 16 JUN 21 al 17 AGO 21	336	\$1,708.00	\$1,708.00	

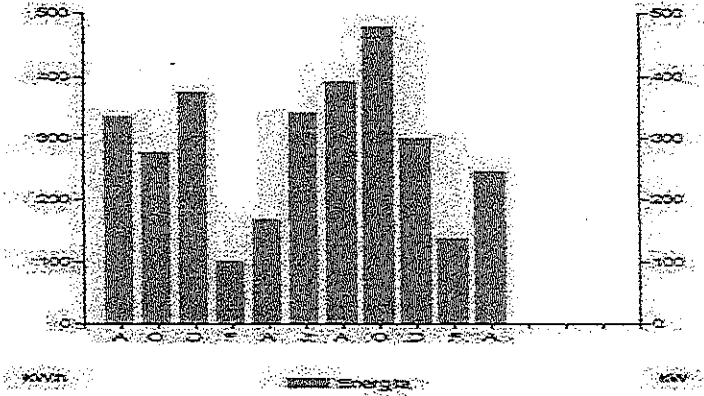

Aplicar sencillas medidas en casa, te conviene. Aquí te decimos como disminuir tu consumo de energía eléctrica de forma sencilla.

- Desenchufa los televisores que nadie esté utilizando, recuerda que hay equipos que consumen energía eléctrica sin estar encendidos.
- Configura tu computadora con la función de ahorro de energía eléctrica.
- Si necesitas iluminación exterior en tu casa durante la noche, instala lámparas ahorradoras y controla su funcionamiento mediante sensores de presencia.

Pensando en ti y en el bienestar de tu familia, nuestro compromiso es seguir

*¡Conectados Contigo!*

Datos Fiscales del Receptor Cadena Original Este documento es una representación impresa de un CFDI PPD

RFC: INE000506574 Razón Social: INSTITUTO NAYARITA DE EDUCACION PARA ADULTOS Régimen Fiscal: Personas Morales con Fines no Lucrativos. Uso CFDI: Gastos en general. CP: 69000 Serie: XI Folio: 000632923514 Folio Fiscal: N. Certificado del SAT: No. certificado del CSD: Fecha y Hora de certificación: Unidad de medida: No Aplica

||1.0|JUL|0|||



Instancias y recursos a disposición de los usuarios para atender quejas:



Suministrador de Servicios Básicos



**¡AVISO IMPORTANTE!**

Corte a partir del 04 JUL 23.

Su consumo de energía eléctrica está dentro del rango excedente.

Le invitamos a que se registre en nuestro portal y disfrute de la comodidad de nuestros servicios en línea.

Conoce los servicios de los diferentes suministradores: <http://usuariocalificado.cre.gov.mx/UsuarioCalificado/ListadoSuministrador>

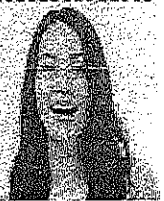



NAYARIT

# SOLICITUD DE RECURSOS



INSTITUTO  
NAYARITA DE  
EDUCACIÓN  
PARA ADULTOS

FECHA: junio 20, 2023 NOMBRE: COMISION FEDERAL DE ELECTRICIDAD

CANTIDAD: \$1,363.00 CLETRA (MIL TRESCIENTOS SESENTA Y TRES PESOS 00/100 M. N.)

CONCEPTO: PAGO POR SERVICIO DE ENERGIA ELECTRICA EN LAS INSTALACIONES QUE OCUPA LA COORDINACION DE ZONA 03 (DOMICILIO: CALLE SANTANDER No. 18 ENTRE AV. ESPAÑA Y DE LA CULTURA FRACC. CIUDAD DEL VALLE), CORRESPONDIENTE AL PERIODO DEL 15 DE ABRIL AL 15 DE JUNIO DEL 2023. NO. DE MEDIDOR: M495UD.

SOLICITANTE: LIC. ARMANDO MANUEL FLORES ALVARADO  
JEFE DEL DEPARTAMENTO DE PLANEACION: C.P. CESAR IVAN PATIÑO ROBLES  
Vo.Bo

NOMBRE Y FIRMA

LLENADO EXCLUSIVO DE:

PROGRAMACION Y PRESUPUESTOS:

PPS	AI	O	AP	U.R.	PARTIDA	CONCEPTO	IMPORTE

RECURSOS FINANCIEROS:

CUENTA	CONCEPTO	PARCIAL	DEBE	HABER

REGISTRO PRESUPUESTAL APLICACIÓN CONTABLE Vo. Bo. VALIDA DEPTO. ADMÓN. Y FINANZAS

C.P. CESAR IVAN PATIÑO ROBLES L.C. YOLANDA CARRILLO AVALOS LIC. SUSANA GABRIELA DOMINGUEZ CASTRO



Comisión Federal de Electricidad

CFE Suministrador de Servicios Básicos  
Río Ródano No. 14, colonia: Cuauhtémoc,  
Alcaldía Cuauhtémoc; Código Postal 06500,  
Ciudad de México. RFC: CSS160330CP7

### INST NAY EDUC PARA ADULTOS

CALLE SANTANDER 18  
AV ESPAÑA Y AV DE LA CULT  
CIUDAD DEL VALLE. C.P. 63157  
TEPIC, NAY.

TOTAL A PAGAR:

\$1,363

(UN MIL TRESCIENTOS SESENTA Y TRES PESOS M.N.)

Obtén tu aviso recibo más fácil y rápido

NO. DE SERVICIO : 487190307871

RMU : 63157 19-03-28 INE0-00506 004 CFE

CORTE A PARTIR:  
04 JUL 23

LÍMITE DE PAGO: 03 JUL 23

TARIFA: PDENO. MEDIDOR:M495UDMULTIPLICADOR:1

PERIODO FACTURADO: 15 ABR 23 - 15 JUN 23



Actualiza tus datos mediante el QR y obtendrás este y otros beneficios

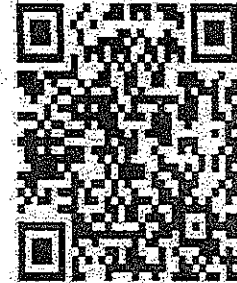

¡Escanea el código y listo!

Concepto	Medidor anterior	Medidor posterior	Total pagado	Precio (¢/kWh)	Subtotal (¢/kWh)
Energía (kWh)	05093	04847	246		

Este gráfico refleja tu nivel de consumo. A menor uso, mayor apoyo.

Subtotal:

Costos relacionados en el mercado eléctrico mayorista					Detalle del importe a pagar	
Concepto	IVA	\$/kWh	\$/kWh	Importe (IVA)	Concepto	Importe (IVA)
Suministro	72.60	0.00	0.00	72.60	Cargo Fijo <sup>3</sup>	72.60
Distribución	0.00	0.00	340.86	340.86	Energía	1,102.31
Transmisión	0.00	0.00	43.25	43.25	Subtotal	1,174.91
CENACE	0.00	0.00	1.55	1.55	IVA 16%	187.99
Energía	0.00	0.00	442.31	442.31	Fac. del Periodo	1,362.90
Capacidad	0.00	0.00	272.81	272.81	Adeudo Anterior	941.11
SCnMEM(1)	0.00	0.00	1.53	1.53	Su Pago	941.00-
<b>Total</b>	<b>72.60</b>	<b>0.00</b>	<b>1,102.31</b>	<b>1,174.91</b>	<b>Total</b>	<b>\$1,363.01</b>

(1) SCnMEM: Costos relacionados con los servicios del Mercado. (2) DAP: Derecho al Alumbrado Público. (3) Cargos o créditos: Diversos conceptos que se pueden incluir en el aviso recibo relacionados con el suministro.

Fecha, hora y lugar de impresión: 19 JUN 2023 14:23:05 hrs. Av. Independencia 54-Centro-Tepec-Tepec-Nayarit-México.63000

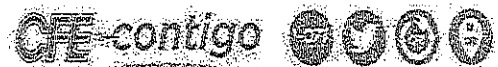

63157 19-03-28 INE0-00506 004 CFE  
01 487190307871 230703 000001363 8

04 000



# CONSUMO HISTORICO

Periodo	KWh	Importe	Pagos	Reservas de Pago
del 14 FEB 23 al 15 ABR 23	169	\$941.00	\$941.00	
del 15 DIC 22 al 14 FEB 23	113	\$647.00	\$647.00	
del 14 OCT 22 al 15 DIC 22	187	\$1,025.00	\$1,025.00	
del 16 AGO 22 al 14 OCT 22	178	\$976.00	\$976.00	
del 15 JUN 22 al 16 AGO 22	223	\$1,195.00	\$1,195.00	
del 13 ABR 22 al 15 JUN 22	163	\$896.00	\$896.00	
del 14 FEB 22 al 13 ABR 22	167	\$890.00	\$890.00	
del 15 DIC 21 al 14 FEB 22	97	\$547.00	\$547.00	
del 15 OCT 21 al 15 DIC 21	128	\$720.00	\$720.00	
del 17 AGO 21 al 15 OCT 21	84	\$514.00	\$514.00	
del 16 JUN 21 al 17 AGO 21	118	\$680.00	\$680.00	

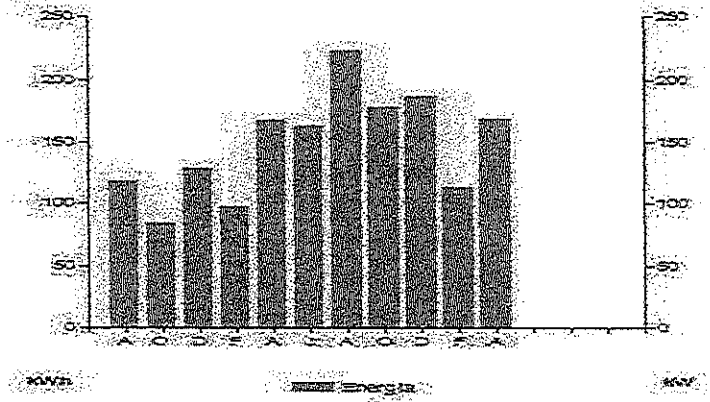

Aplicar sencillas medidas en casa, te conviene. Aquí te decimos como disminuir tu consumo de energía eléctrica de forma sencilla:

- Desenchufa los televisores que nadie esté utilizando; recuerda que hay equipos que consumen energía eléctrica sin estar encendidos.
- Configura tu computadora con la función de ahorro de energía eléctrica.
- Si necesitas iluminación exterior en tu casa durante la noche, instala lámparas ahorradoras y controla su funcionamiento mediante sensores de presencia.

Pensando en ti y en el bienestar de tu familia, nuestro compromiso es seguir

*¡Conectados Contigo!*

Datos Fiscales del Receptor Cadena Original Este documento es una representación impresa de un CFDI PPD

RFC: INE000506574 Razón Social: INSTITUTO NAYARITA DE EDUCACION PARA ADULTOS Régimen Fiscal: Personas Morales con Fines no Lucrativos, Uso CFDI: Gastos en general, CP: 63000 Serie: XI Folio: 000032923513 Folio Fiscal: N, Certificado del SAT: No, certificado del CSD: Fecha y Hora de certificación: Unidad de medida: No Aplica

||1.0|U|D| ||



Instancias y recursos a disposición de los usuarios para atender quejas:



**¡AVISO IMPORTANTE!**

Corte a partir del 04 JUL 23.

Su consumo de energía eléctrica está dentro del rango excedente.

Le invitamos a que se registre en nuestro portal y disfrute de la comodidad de nuestros servicios en línea.

Conoce los servicios de los diferentes suministradores: <http://usuariocalificado.cre.gob.mx/UsuarioCalificado/ListadoSuministrador>

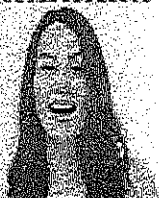



NAYARIT

# SOLICITUD DE RECURSOS

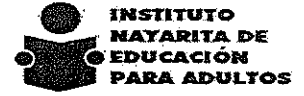

INSTITUTO  
NAYARITA DE  
EDUCACIÓN  
PARA ADULTOS

FECHA: junio 16, 2023 NOMBRE: OSCAR GARCIA PEREZ

CANTIDAD: \$ 10,509.60 C/LETRA (DIEZ MIL QUINIENTOS NUEVE PESOS 60/100 M.N.)

CONCEPTO: SERVICIO Y REPARACION DE VEHICULO ( CAMBIO DE CREMALLERA) CAMIONETA DODGE JOURNEY MOD.2009 PLACAS RGH-96-40 NUMERO ECONOMICO: 67 ASIGNADO A LA OFICINA DE RECURSOS MATERIALES SEGUN FACTURA FOLIO FISCAL: FD459914-C53B-4578-8E82-23CA4B3640B2

SOLICITANTE

JEFE DEL DEPARTAMENTO DE PLANEACION

Vo.Bo

*LIC. ARMANDO MANUEL FLORES ALVARADO*

*C.P. CESAR IVAN PATIÑO ROBLES*

NOMBRE Y FIRMA

NOMBRE Y FIRMA

LLENADO EXCLUSIVO DE:

PROGRAMACION Y PRESUPUESTOS:

PPS	AI	O	AP	U.R.	PARTIDA	CONCEPTO	IMPORTE

RECURSOS FINANCIEROS:

CUENTA	CONCEPTO	PARCIAL	DEBE	HABER

REGISTRO PRESUPUESTAL	APLICACION CONTABLE Vo. Bo	VALIDA DEPTO. ADMÓN. Y FINANZAS
C.P. CESAR IVAN PATIÑO ROBLES	L.C. YOLANDA CARRILLO AVALOS	LIC. SUSANA GABRIELA DOMINGUEZ CASTRO



# ORDEN DE SERVICIO



Nombre: OSCAR GARCIA PEREZ  
Telefono:  
R.F.C. GAPO7309293Z1  
Domicilio: AV PALOMAS NO. 181, PUENTE DE SAN CAYETANO  
C.P. 63194  
Población: TEPIC, NAYARIT

Fecha:  
15 de junio de 2023

Consignese a:	Por Transportes	Fecha de entrada	
L.A.V.	Empaque	Condiciones de pago CONTADO	Corresponde a requisición No.

Partida	Cantidad	Unidad	Descripción	P. Unitario	IMPORTE
	1	PAQ	SERVICIO Y REPARACION DE VEHICULO (CAMBIO DE CREMALLERA )	9,060.00	\$9,060.00
(DIEZ MIL QUINIENTOS NUEVE PESOS 60/100 M.N.)				SUBTOTAL:	\$9,060.00
				16% I.V.A.	\$1,449.60
				TOTAL \$	\$10,509.60

Sirvase enviarnos factura original  
y citado el número de esta orden

Copias

<b>SOLICITANTE</b>  LIC. ARMANDO MANUEL FLORES ALVARADO JEFE DE LA OFICINA DE REC. MATERIALES	<b>VALIDA</b>  LIC. SUSANA GABRIELA DOMINGUEZ CASTRO JEFE DEL DEPARTAMENTO DE ADMINISTRACIÓN
--------------------------------------------------------------------------------------------------------	-------------------------------------------------------------------------------------------------------

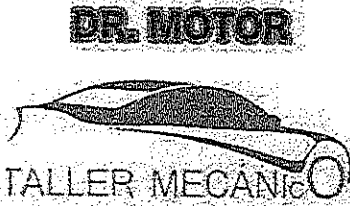

**OSCAR GARCIA PEREZ**

AV PALOMAS No. PTE 181  
 PUENTE DE SAN CAYETANO  
 TEPIC, NAYARIT, MEXICO  
 GAPO7309293Z1 C.P. 63194  
 Tels.  
 Expedida en:  
 TEPIC, NAYARIT, MEXICO

**Versión - 4.0**

**FACTURA ELECTRONICA**

**FOLIO FISCAL**  
 FD459914-C53B-4578-8E82-23CA4B3640B2

Folio 491

Fecha y hora certificación 2023-06-16T09:13:12 491

Fecha de expedición 16/06/2023 08:03:44 a.m. **Moneda**  
 Peso Mexicano

Forma de pago 99 - Por definir

Método de pago PPD-Pago en parcialidades o diferido **Condición de pago**  
 CREDITO

Uso de CFDI G03 - Gastos en general

Regimen fiscal 621 - Incorporación Fiscal

**CLIENTE**

**INSTITUTO NAYARITA DE EDUCACION PARA ADULTOS**

PADRE MEJIA 68  
 TEPIC CENTRO  
 TEPIC, NAYARIT, MEXICO  
 INE000506574

**Régimen: 603**  
 C.P. 63000

PRO/SER	CANTIDAD	U/MEDIDA	DESCRIPCION	OBJETO IMP	DESCUENTO	IEPS	PRECIO	IMPORTE
76122405	1		SERVICIO - E48 MANO DE OBRA CAMBIO DE CREMALLERA, 3 MESES DE GARANTIA. DODGE JOURNEY, PLACAS RGH-9640	02	\$0.00	\$0.00	\$1,200.00	\$1,200.00
15121508	1	PZA - H87	ACEITE DIRECCION HIDRAULICA	02	\$0.00	\$0.00	\$110.00	\$110.00
76122405	1		SERVICIO - E48 ALINEACION	02	\$0.00	\$0.00	\$250.00	\$250.00
25174217	1	PZA - H87	CREMALLERA	02	\$0.00	\$0.00	\$7,500.00	\$7,500.00



No de Serie del Certificado del CSD  
 00001000000502924702

No de Serie del Certificado del SAT  
 00001000000516053874

Este documento es una representación impresa de un CFDI

SUBTOTAL	\$9,060.00
DESCUENTO	\$0.00
16% I.V.A.	\$1,449.60
I.E.P.S.	\$0.00
RETENCION	\$0.00
<b>TOTAL</b>	<b>\$10,509.60</b>

Diez Mil Quinientos Nueve Peso Mexicano CON 60/100

**Sello Fiscal del CFDI**  
 MBG2sErbs7c3ddXME7m3ooQf+1aF9hikJLwK+KzzlIRt5i3bUeL06iFuxRTAKKekX8wSYI0SnAGD19Lc/WCpR7tG9ITqAX7V7MZldhxTID491T9zphkMf+5r+Rvc8yCkLOSvehUerwQ3Ozh4FjJ  
 Dt6U+ebfWJQ7GjuM60wPxL29HRNY2Xg3HHeyDZV9ZcycPyD1MHIUAM2TddckvTvx9VBuVinKIVehEWsVNu6ibDouR6kNvDZ4Sapx2p6qOthjpwzrCHGu9nHrsUf1G3TK7r5bS9AwTGES2+  
 A3TrvxMTNB9GQssEdC9SA+IPPayVYIsrBES2p7yEyc2CIQ==

**Sello del SAT**  
 i6ZcMmtE6G8MfZp39ZnWNHYIbEnoy3h5PSaannYcglQMxHQuTN2pJUHISSGkrpqF0Sa3kgk84cjjB5ncuMafqYHHfSJ7BiXyn5jcAnVKcNaYOLSPRoWDXQedMwReb0LMMH+7Oo4NMhAq  
 pjZY5OwQkjGLCRwWNsguw8w2BGop5XiqGkMXB3a7xnhz+cTcWslmHHXZrvjdaefrcbZYyV/3d4ptDej90Bdp6t5zXv+1oWmC2r6TUNJwrt2W88CmU4j5StgarGM3T5ZU5Kn2mNjhYPoMi  
 p02F7SprdJJ8qeqqpRLC7qT7yoWc74hdOEhJTG5bAzgf9rkR2fyIvfYsgQ==

**Cadena original del complemento de certificación digital del SAT**  
 [1.1]FD459914-C53B-4578-8E82-23CA4B3640B2|2023-06-16T09:13:12|FCG840618N51|MBG2sErbs7c3ddXME7m3ooQf+1aF9hikJLwK+KzzlIRt5i3bUeL06iFuxRTAKKekX8wSYI0SnAG  
 D19Lc/WCpR7tG9ITqAX7V7MZldhxTID491T9zphkMf+5r+Rvc8yCkLOSvehUerwQ3Ozh4FjJDt6U+ebfWJQ7GjuM60wPxL29HRNY2Xg3HHeyDZV9ZcycPyD1MHIUAM2TddckvTvx9VBu  
 VinKIVehEWsVNu6ibDouR6kNvDZ4Sapx2p6qOthjpwzrCHGu9nHrsUf1G3TK7r5bS9AwTGES2+A3TrvxMTNB9GQssEdC9SA+IPPayVYIsrBES2p7yEyc2CIQ=|00001000000516053874|]



Base="250.00" Importe="40.00" Impuesto="002" TasaOCuota="0.160000"  
TipoFactor="Tasa"/></cfdi:Traslados></cfdi:Impuestos></cfdi:Concepto><cfdi:Concepto Cantidad="1" ClaveProdServ="15121508" ClaveUnidad="H87" Descripcion="ACEITE DIRECION HIDRAULICA" Importe="110.00" NoIdentificacion="752" ObjetoImp="02" Unidad="PZA" ValorUnitario="110.00"><cfdi:Impuestos><cfdi:Traslados><cfdi:Traslado Base="110.00" Importe="17.60" Impuesto="002" TasaOCuota="0.160000" TipoFactor="Tasa"/></cfdi:Traslados></cfdi:Impuestos></cfdi:Concepto><cfdi:Concepto Cantidad="1" ClaveProdServ="76122405" ClaveUnidad="E48" Descripcion="MANO DE OBRA CAMBIO DE CREMALLERA, 3 MESES DE GARANTIA. DODGE JOURNEY, PLACAS RGH-9640" Importe="1200.00" NoIdentificacion="1" ObjetoImp="02" Unidad="SERVICIO" ValorUnitario="1200.00"><cfdi:Impuestos><cfdi:Traslados><cfdi:Traslado Base="1200.00" Importe="192.00" Impuesto="002" TasaOCuota="0.160000" TipoFactor="Tasa"/></cfdi:Traslados></cfdi:Impuestos></cfdi:Concepto></cfdi:Conceptos><cfdi:Impuestos TotalImpuestosTrasladados="1449.60"><cfdi:Traslados><cfdi:Traslado Base="9060.00" Importe="1449.60" Impuesto="002" TasaOCuota="0.160000" TipoFactor="Tasa"/></cfdi:Traslados></cfdi:Impuestos><cfdi:Complemento><tfd:TimbreFiscalDigital xmlns:tfd="http://www.sat.gob.mx/TimbreFiscalDigital" xmlns:xsi="http://www.w3.org/2001/XMLSchema-instance" FechaTimbrado="2023-06-16T09:13:12" NoCertificadoSAT="00001000000516053874" RfcProvCertif="FCG840618N51" SelloCFD="MBG2sErbs7c3ddXME/7m3ooQf+1aF9hikJLwK+KzzIIRti5I3bUeL06lFuxRTAKKekX8wSYi0SnAGD19Lc/WCpR7tGi9ITqAX7V7MZldhxTlD491T9zphkMf+t5r+Rvc8yCkLOSvehUERwQ30zh4FjJdt6U+ebfWJQ7GjuM60wPxL29HRNY2Xg3HHeyDZV9ZcycPyD1MHIUMA2TddckvTv3nx9VBuVinKIVEhEwsVNu6lbDouR6kNvDZ4Sapx2p6q0tHjpwzrCHGu9nHrsUf1G3TK7r5bS9AwTGES2+A3TrvxMTNB9GQssEdC9SA+I PPayVYlSrBEs2p7yjEyc2CIQ==" SelloSAT="I6ZcMmtE6G8MfZp39ZnWNHYIbENoy3h5PSaannYcg1QMXHQutN2pJUHlSSGkrpqF0Sa3kgk84cljB5ncuMafqYHHfSJ7BiXyn5jcAnVKcNaYOLSPRowDXQedMwReb0LMMH+70c4NMhAqpjZY50wQkjGLCRwWnsguw6w2BGop5XiqGkMXB3a7xnhz+cTCwSLmHXZrv/jdaeFrcbZYV/3d4ptDEj90Bdp6t5zXv+1oWMc2r6TUNJwrt2W88CmU4j5StgarGM3T5ZU5Kn2mNJhYPoMip02F7SrpDJJ8qqpRLC7qT7yowlc74tjd0Eh jTG5bAzgf9rlkR2fyIvfYsgQ==" UUID="FD459914-C53B-4578-8E82-23CA4B3640B2" Version="1.1" xsi:schemaLocation="http://www.sat.gob.mx/TimbreFiscalDigital http://www.sat.gob.mx/sitio\_internet/cfd/TimbreFiscalDigital/TimbreFiscalDigitalv1.1.xsd"/></cfdi:Complemento></cfdi:Comprobante>



## Verificación de comprobantes fiscales digitales por internet

RFC del emisor	Nombre o razón social del emisor	RFC del receptor	Nombre o razón social del receptor
GAPO7309293Z1	OSCAR GARCIA PEREZ	INE000506574	INSTITUTO NAYARITA DE EDUCACION PARA ADULTOS

Folio fiscal	Fecha de expedición	Fecha certificación SAT	PAC que certificó
FD459914-C53B-4578-8E82-23CA4B3640B2	2023-06-16T08:13:12	2023-06-16T09:13:12	FCG840618N51

  

Total del CFDI	Efecto del comprobante	Estado CFDI	Estatus de cancelación
\$10,509.60	Ingreso	Vigente	Cancelable sin aceptación

Imprimir





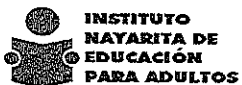

**INSTITUTO  
NAYARITA DE  
EDUCACIÓN  
PARA ADULTOS**

## SOLICITUD DE SERVICIO

JORNEY PLACAS RGH- 96-40

NO. ECO 67

FECHA:

01/06/2023

FALLA O SERVICIO:

MANTENIMIENTO ,REPARACION Y SERVICIOS EN GENERAL

MANDAR A:

TALLER GENERAL

**AREA SOLICITANTE**

  
LIC. ARMANDO MANUEL FLORES ALVARADO  
JEFE DE LA OFICINA DE RECURSO MATERIALES

**AUTORIZA:**

L.C. SUSANA GABRIELA DOMINGUEZ CASTRO  
JEFA DEL DEPTO. DE ADMINISTRACIÓN



# SOLICITUD DE RECURSOS



FECHA: junio 15, 2023 NOMBRE: COMISION FEDERAL DE ELECTRICIDAD

CANTIDAD: \$116.00 C/LETRA (CIENTO DIECISEIS PESOS 00/100 M. N.)

CONCEPTO: PAGO POR SERVICIO DE ENERGIA ELECTRICA EN LAS INSTALACIONES DE LA PLAZA COMUNITARIA DE FRANCISCO I MADERO ( CALLE MORELOS #52, ENTRE JUAREZ E HIDALGO FRANCISCO I MADERO) CORRESPONDIENTE AL PERIODO DEL 11 DE ABRIL AL 09 DE JUNIO DEL 2023, DE LA COORDINACION DE ZONA 03 CON SEDE EN TEPIC. CON FOLIO FISCAL: 37BAB508-321D-4B52-84A7-E776A864D5A6

SOLICITANTE: LIC-ARMANDO MANUEL FLORES ALVARADO  
 JEFE DEL DEPARTAMENTO DE PLANEACION Vo.Bo: C.P. CESAR IVAN PATIÑO ROBLE

LLENADO EXCLUSIVO DE:

PROGRAMACION Y PRESUPUESTOS:

PPS	AI	O	AP	U.R.	PARTIDA	CONCEPTO	IMPORTE

RECURSOS FINANCIEROS:

CUENTA	CONCEPTO	PARCIAL	DEBE	HABER

REGISTRO PRESUPUESTAL	APLICACION CONTABLE Vo. Bo.	VALIDA DEPTO. ADMÓN. Y FINANZAS
C.P. CESAR IVAN PATIÑO ROBLES	L.C. YOLANDA CARRILLO AVALOS	LIC. SUSANA GABRIELA DOMINGUEZ CASTRO



Comisión Federal de Electricidad®

CFE Suministrador de Servicios Básicos  
Río Ródano No. 14, colonia Cuauhtémoc,  
Alcaldía Cuauhtémoc, Código Postal 06500,  
Ciudad de México. RFC: CSS160330CP7

# INST NAY DE EDU PARA ADULTOS

MORELOS 52  
JUAREZ E HIDALGO  
FCO. I. MADERO, C.P. 63500  
FRANCISCO I MADERO, NAY.

**TOTAL A PAGAR:**  
**\$116**  
(CIENTO DIECISEIS PESOS M.N.)

Obtén tu aviso recibo más fácil y rápido

**NO. DE SERVICIO : 487220804395**

**RMU : 63500 22-08-23 INE0-005065 005 CFE**

**CORTE A PARTIR:**  
**28 JUN 23**

**LÍMITE DE PAGO: 27 JUN 23**

**TARIFA: PDBNO. MEDIDOR:TD237Y MULTIPLICADOR:1**

**PERIODO FACTURADO: 11 ABR 23 - 09 JUN 23**



Actualiza tus datos mediante el QR y  
obtendrás éste y otros beneficios



¡Escanea el código y listo!

Concepto	Lectura actual	Lectura anterior	Total periodo	Precio (M.N.)	Subtotal (M.N.)
----------	----------------	------------------	---------------	---------------	-----------------

Energía (kWh)	00027	00021	6		
---------------	-------	-------	---	--	--

Este gráfico refleja tu nivel de consumo. A menor uso, mayor apoyo.

Subtotal

Concepto	Costos de la energía en el Mercado Eléctrico Mayorista				Desglose del importe a pagar	
	\$	\$/MWh	\$/kWh	Importe (M.N.)	Concepto	Importe (M.N.)

Suministro	72.60	0.00	0.00	72.60
Distribución	0.00	0.00	8.31	8.31
Transmisión	0.00	0.00	1.05	1.05
CENACE	0.00	0.00	0.04	0.04
Energía	0.00	0.00	10.79	10.79
Capacidad	0.00	0.00	6.65	6.65
SCnMEM(1)	0.00	0.00	0.04	0.04
<b>Total</b>	<b>72.60</b>	<b>0.00</b>	<b>26.88</b>	<b>99.48</b>

Cargo Fijo <sup>3</sup>	72.60
Energía	26.88
Subtotal	99.48
IVA 16%	15.92
Fac. del Periodo	115.40
Adeudo Anterior	94.67
Su Pago	94.00-
<b>Total</b>	<b>\$116.07</b>

(1) SCnMEM: Costos relacionados con los servicios del Mercado. (2) DAP: Derecho al Alumbrado Público. (3) Cargos o créditos: Diversos conceptos que se pueden incluir en el aviso recibo relacionados con el suministro.

Fecha, hora y lugar de impresión: 15 JUN 2023 09:38:09 hrs. Av. Independencia 54-Centro-Tepic -Tepic-Nayarit-México 63000

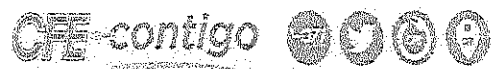

63500 22-08-23 INE0-005065 005 CFE  
01 487220804395 230627 000000116 9

# CONSUMO HISTÓRICO

Periodo	kWh	importe	Pagos	Pendientes de pago
---------	-----	---------	-------	--------------------

del 08 FEB 23 al 11 ABR 23	2	\$94.00	\$94.00	
del 09 DIC 22 al 08 FEB 23	1	\$169.00	\$169.00	
del 10 OCT 22 al 09 DIC 22	14	\$149.00	\$149.00	
del 25 AGO 22 al 10 OCT 22	4	\$1,162.00	\$1,162.00	

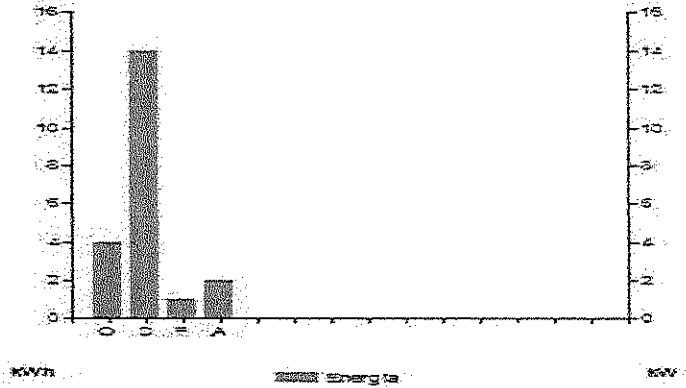

Aplicar sencillas medidas en casa, te conviene. Aquí te decimos como disminuir tu consumo de energía eléctrica de forma sencilla:

- Desenchufa los televisores que nadie esté utilizando; recuerda que hay equipos que consumen energía eléctrica sin estar encendidos.
- Configura tu computadora con la función de ahorro de energía eléctrica.
- Si necesitas iluminación exterior en tu casa durante la noche, instala lámparas ahorradoras y controla su funcionamiento mediante sensores de presencia.

Pensando en ti y en el bienestar de tu familia, nuestro compromiso es seguir

*¡Conectados Contigo!*

Datos Fiscales del Receptor Cadena Original Este documento es una representación impresa de un CFDI PPD

RFC: INE000506574 Razón Social: INSTITUTO NAYARITA DE EDUCACION PARA ADULTOS Régimen Fiscal: Personas Morales con Fines no Lucrativos. Uso CFDI: Gastos en general. CP: 63000 Serie: XI Folio: 000032893031 Folio Fiscal: 37BAB508-321D-4B52-84A7-E776A864D5A6 N. Certificado del SAT: 00001000000507550482 No. certificado del CSD: 00001000000516932473 Fecha y Hora de certificación: 2023-06-13T21:47:11 Unidad de medida: No Aplica

[[4.0PQ|000032893031|2023-06-13T11:33:13|99|00001000000516932473|99.48|MXN|115.40|01|PPD|63000|CSS160330CP7|CFE SUMINISTRADOR DE SERVICIOS BASICOS|601|INE000506574|INSTITUTO NAYARITA DE EDUCACION PARA ADULTOS|63000|603|G03|93101800|1|KWh|Energia|99.48|99.48|02|99.48|02|Tasa|0.160000|15.92|99.48|002|Tasa|0.160000|15.92|15.92]]



JawmF6s+N6yPgLKL1KkZanrminsTZ0ihfKsVU6Y5IN4Bqxd8ZosaJmpjKhpN7WE:HS+T9V5i3tGQNF+DMTH1k4+ceENY80z/4SdLg77EX2XT7fyv4N82Rg6RSuXnmM7IboflKXFoP4zpp9T P6q2kDOAMgy7SkdZ/oHTA6shaNteBKvQAzhv5KZv59T5aBCQUQbJnQe8Q0rOxX7z75DtiusHS9O2T1eYcSh+wBd1tM9KXso3Qo09vHxw/KFmw/JBH2DAvM8MAOyUUMSQ9b1Hlp3T TM1NFTFsv62gOKKzKvOfsXfgM8g032g1NIFVCphzNDffit/XKE1IFERgZQA==

phRQ6tzGIFFFXa+waDeKtQ6DvBj/XuenfPAZWL2JAOkptMYk5s115HFIMTYIPboNvxCncQWP6wvFYJVq3JznCKUOScrY13CrqJzXeM3zrBztwpD91GU43rSf7gcqFHhZZM+elGRnhR71 TQUS3kRUQ0/LQnfb3cV4ZVA/gO/OtE3cT7TRikKowx7ky5Wu8E2Lx+XRyVNYRosTz3GPIYgJVEZSy9l4get7oQTzcoqaBRe85OSB9uWJ41WSA6omA8TwodSbnUuUcDZ7lJyjpTBwW UL+YSHnc90kD++ZINcrwTBXggK3OTqI48q/9QDeTurny8eBTWUWjXNulBvK3g==

Instancias y recursos a disposición de los usuarios para atender quejas:



**¡AVISO IMPORTANTE!**

Corte a partir del 28 JUN 23.

Su consumo de energía eléctrica está dentro del rango con el menor costo para tarifa 02.

Le invitamos a que se registre en nuestro portal y disfrute de la comodidad de nuestros servicios en línea.

Conoce los servicios de los diferentes suministradores: <http://usuariocalificado.cre.gov.mx/UsuarioCalificado/ListadoSuministrador>

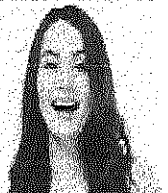

## Verificación de comprobantes fiscales digitales por internet

RFC del emisor	Nombre o razón social del emisor	RFC del receptor	Nombre o razón social del receptor
CSS160330CP7	CFE SUMINISTRADOR DE SERVICIOS BASICOS	INE000506574	INSTITUTO NAYARITA DE EDUCACION PARA ADULTOS
Folio fiscal	Fecha de expedición	Fecha certificación SAT	PAC que certificó
37BAB508-321D-4B52-84A7-E776A864D5A6	2023-06-13T11:33:13	2023-06-13T21:47:11	FAC100625MC0
Total del CFDI	Efecto del comprobante	Estado CFDI	Estatus de cancelación
\$115.40	Ingreso	Vigente	Cancelable sin aceptación

Imprimir



NAYARIT

# SOLICITUD DE RECURSOS



INSTITUTO  
NAYARITA DE  
EDUCACIÓN  
PARA ADULTOS

FECHA:	junio 13, 2023	NOMBRE:	COMISION FEDERAL DE ELECTRICIDAD
CANTIDAD:	\$479.00	C/LETRA	( CUATROCIENTOS SETENTA Y NUEVE PESOS 00/100 M. N.)

CONCEPTO: PAGO POR SERVICIO DE ENERGIA ELECTRICA EN LAS INSTALACIONES DE LA PLAZA COMUNITARIA DE SAN BLAS ( CALLE JOSE MARIA MERCADO #125 COL. CENTRO), DE LA COORDINACION DE ZONA 02 CON SEDE EN SANTIAGO IXC. CORRESPONDIENTE AL PERIODO DEL 10 DE ABRIL AL 08 DE JUNIO DEL 2023 CON FOLIO FISCAL: B87A11EC-9ECF-460F-B835-3EA64CCF818B

SOLICITANTE

JEFE DEL DEPARTAMENTO DE PLANEACION

Vo.Bo



LIC. ARMANDO MANUEL FLORES ALVARADO

C.P. CESAR IVAN PATIÑO ROBLES

NOMBRE Y FIRMA

NOMBRE Y FIRMA

LLENADO EXCLUSIVO DE:

PROGRAMACION Y PRESUPUESTOS:

PPS	AI	O	AP	U.R.	PARTIDA	CONCEPTO	IMPORTE

RECURSOS FINANCIEROS:

CUENTA	CONCEPTO	PARCIAL	DEBE	HABER

REGISTRO PRESUPUESTAL

APLICACION CONTABLE Vo. Bo

VALIDA DEPTO. ADMON. Y FINANZAS

C.P. CESAR IVAN PATIÑO ROBLES

L.C. YOLANDA CARRILLO AVALOS

LIC. SUSANA GABRIELA DOMINGUEZ CASTRO



Comisión Federal de Electricidad

CFE Suministrador de Servicios Básicos  
Río Rodano No. 14, colonia Cuauhtémoc,  
Alcaldía Cuauhtémoc, Código Postal 06500,  
Ciudad de México. RFC: GSS160330CP7

### INST NAY ED ADULTOS

JOSE MARIA MERCADO 125  
BRAVO Y G FARIAS  
SAN BLAS (CENTRO), C.P. 63740  
SAN BLAS, NAY.

### TOTAL A PAGAR:

# \$479

(CUATROCIENTOS SETENTA Y NUEVE PESOS  
M.N.)

### Obtén tu aviso recibo más fácil y rápido

Actualiza tus datos mediante el QR y  
obtendrás éste y otros beneficios

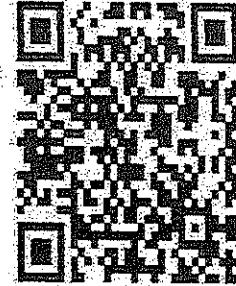

¡Escanear el código y listo!

**NO. DE SERVICIO : 482220300417**

**RMU : 63740 22-03-16 INE0-00506 017 CFE**

**CORTE A PARTIR:  
27 JUN 23**

**LÍMITE DE PAGO: 26 JUN 23**

**TARIFA: PDEMO. MEDIDOR:RY672F MULTIPLICADOR:1**

**PERIODO FACTURADO: 10 ABR 23 - 08 JUN 23**

Concepto	Leerz actual Medida ● Estimar ●	Leerz anterior Medida ● Estimar ●	Total periodo	Pedido (MWh)	Subtotal (MWh)
Energía (kWh)	00298	00222	76		



Este gráfico refleja tu nivel de consumo. A menor uso, mayor apoyo.

Subtotal

Costos de la energía en el Mercado Eléctrico Mayorista					Desglose del importe a pagar	
Concepto	\$	\$/MWh	\$/MWh	Importe (\$/MWh)	Concepto	Importe (\$/MWh)
Suministro	72.60	0.00	0.00	72.60	Cargo Fijo <sup>3</sup>	72.60
Distribución	0.00	0.00	105.31	105.31	Energía	340.55
Transmisión	0.00	0.00	13.36	13.36	Subtotal	413.15
CENACE	0.00	0.00	0.48	0.48	IVA 16%	66.10
Energía	0.00	0.00	136.65	136.65	Fac. del Periodo	479.25
Capacidad	0.00	0.00	84.28	84.28	Adeudo Anterior	520.41
SCnMEM <sup>(1)</sup>	0.00	0.00	0.47	0.47	Su Pago	520.00-
<b>Total</b>	<b>72.60</b>	<b>0.00</b>	<b>340.55</b>	<b>413.15</b>	<b>Total</b>	<b>\$479.66</b>

(1) SCnMEM: Costos relacionados con los servicios del Mercado. (2) DAP: Derecho al Alumbrado Público. (3) Cargos o créditos: Diversos conceptos que se pueden incluir en el aviso recibo relacionados con el suministro.

Fecha, hora y lugar de impresión: 13 JUN 2023 09:35:55 hrs. Emiliano Zapata-Sur-1, Centro San Blas -San Blas, Nayarit-México 63740

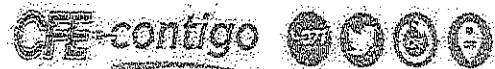

63740 22-03-16 INE0-00506 017 CFE  
01 482220300417 230626 00000479 4

# CONSUMO HISTORICO

Periodo	kWh	Importe	Pagos	Pendientes
del 07 FEB 23 al 10 ABR 23	86	\$520.00	\$520.00	
del 08 DIC 22 al 07 FEB 23	79	\$478.00	\$478.00	
del 07 OCT 22 al 08 DIC 22	40	\$280.00	\$280.00	
del 09 AGO 22 al 07 OCT 22	0	\$77.00	\$77.00	
del 08 JUN 22 al 09 AGO 22	2	\$68.00	\$68.00	
del 06 ABR 22 al 08 JUN 22	16	\$157.00	\$157.00	
del 16 MAR 22 al 06 ABR 22	3	\$1,090.00	\$1,090.00	

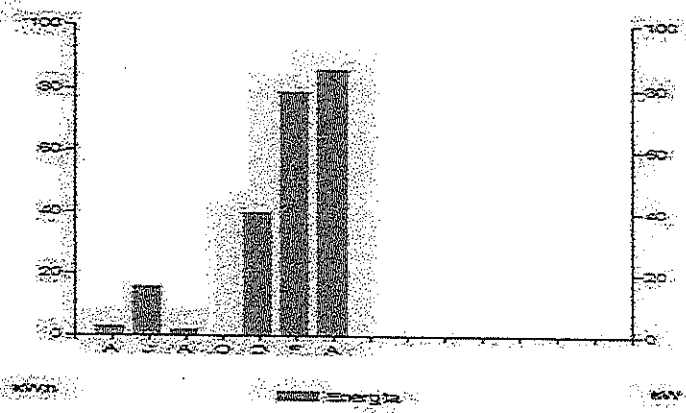

Aplicar sencillas medidas en casa, te conviene. Aquí te decimos como disminuir tu consumo de energía eléctrica de forma sencilla.

- Desenchufa los televisores que nadie esté utilizando; recuerda que hay equipos que consumen energía eléctrica sin estar encendidos.
- Configura tu computadora con la función de ahorro de energía eléctrica.
- Si necesitas iluminación exterior en tu casa durante la noche, instala lámparas ahorradoras y controla su funcionamiento mediante sensores de presencia.

Pensando en ti y en el bienestar de tu familia, nuestro compromiso es seguir

*¡Conectados Contigo!*

Datos Fiscales del Receptor Cadena Original Este documento es una representación impresa de un CFDI PPD

RFC: INE000506574 Razón Social: INSTITUTO NAYARITA DE EDUCACION PARA ADULTOS Régimen Fiscal: Personas Morales con Fines no Lucrativos. Uso CFDI: Gastos en general. CP: 63000 Serie: XH Folio: 000013323270 Folio Fiscal: B87A11EC-9ECF-460F-B835-3EA64CCF818B N. Certificado del SAT: 00001000000507550482 No. certificado del CSD: 00001000000516932473 Fecha y Hora de certificación: 2023-06-12T21:34:42 Unidad de medida: No Aplica  
 ||4.0|X|000013323270|2023-06-12T10:10:33|99|00001000000516932473|413.15|MXN|479.25||01|PPD|63740|CSS160330CP7|CFE SUMINISTRADOR DE SERVICIOS BASICOS|601|INE000506574|INSTITUTO NAYARITA DE EDUCACION PARA ADULTOS|63000|603|G03|83101800|1|KWH|Energia|413.15|413.15|02|413.15|002|Tasa|0.160000|66.10|413.15|002|Tasa|0.160000|66.10|66.10|



Pfa+P5k5QzU/8xgksE8ZZibW1y98NuMjr35U02giiyaQENgGaw39nRskn71RQaOacldhNK914qS0y/DloCT8JcZw3L5DF7JrmzSKPdQ9883XaXEB2qwXRvhiDODUGLyhh4VQH3H2au9T57KzKq4sRrsSeQ3qkqHOGTTWV3eufD44aVzKYKAvXVgw3ghcacHo3FYAr8BUrSQ3NKwY11VLKc7FudqAdPtwdZROwnfW/SKGNtdCeAcwvopKifwfgUbcNxeKoOh1JJWQ7Dx9xxWHRRAyDVuWIAJmQdCewU58gp0r55XV88h7CY5+MIQRitBnXoFGrLulaypMA==

T1ByKik9y72NsO7zO46MqRK6sCd5SjNwiwYy16h0Nq3a2NO19iqeLkTbRNqMgwWSPW78sHfki2X11ayCTokN60ohMWCQ8TMX3xDuQj210tvtb6tUNTY+rF6BJcD2fbM0p815XFJQD W6Q65x9qjLTT3FbX4f6vkvW3z2fC6JAA8tdAicGEYsSWNBIDa4d41kzRiB2XKh0CCM4Ymgwr4PwYeErwKc+4uqWYF3g3dT1Bp2DC+SehcCzyNrQMaw1EyQoF6Pv5UaCm4B0VP R4ILUjNYS0yKz8x4FcRLbZr62j50Hm+LB1+zN3E71IRxO3fZvrcjvzPWHIR10S==

Instancias y recursos a disposición de los usuarios para atender quejas:



**¡AVISO IMPORTANTE!**

Corte a partir del 27 JUN 23.  
 Su consumo de energía eléctrica está dentro del rango con el menor costo para tarifa 02.  
 Le invitamos a que se registre en nuestro portal y disfrute de la comodidad de nuestros servicios en línea.

Conoce los servicios de los diferentes suministradores: <http://usuariocalificado.cre.gob.mx/UsuarioCalificado/ListadoSuministrador>





### Verificación de comprobantes fiscales digitales por internet

RFC del emisor	Nombre o razón social del emisor	RFC del receptor	Nombre o razón social del receptor
CSS160330CP7	CFE SUMINISTRADOR DE SERVICIOS BASICOS	INE000506574	INSTITUTO NAYARITA DE EDUCACION PARA ADULTOS
Folio fiscal	Fecha de expedición	Fecha certificación SAT	PAC que certificó
B87A11EC-9ECF-460F-B835-3EA64CCF818B	2023-06-12T10:10:33	2023-06-12T21:34:42	FAC100625MC0
Total del CFDI	Efecto del comprobante	Estado CFDI	Estatus de cancelación
\$479.25	Ingreso	Vigente	Cancelable sin aceptación

Imprimir



# SOLICITUD DE RECURSOS



FECHA:	junio 13, 2023	NOMBRE:	COMISION FEDERAL DE ELECTRICIDAD
CANTIDAD:	\$2,693.00	C/LETRA	(DOS MIL SEISCIENTOS NOVENTA Y TRES PESOS 00/100 M. N.)

CONCEPTO: *PAGO POR SERVICIO DE ENERGIA ELECTRICA EN LAS INSTALACIONES DE LA COORDINACION DE ZONA 05 CON SEDE EN IXTLAN DEL RIO CORRESPONDIENTE AL PERIODO DEL 10 DE ABRIL AL 08 DE JUNIO DEL 2023.*

SOLICITANTE	JEFE DEL DEPARTAMENTO DE PLANEACION
	Vo.Bo.
<i>LIC. ARMANDO MANUEL FLORES ALVARADO</i>	<i>C.P. CESAR IVAN PATIÑO ROBLES</i>
NOMBRE Y FIRMA	NOMBRE Y FIRMA

LLENADO EXCLUSIVO DE:

PROGRAMACION Y PRESUPUESTOS:

PPS	AI	O	AP	U.R.	PARTIDA	CONCEPTO	IMPORTE

RECURSOS FINANCIEROS:

CUENTA	CONCEPTO	PARCIAL	DEBE	HABER

REGISTRO PRESUPUESTAL	APLICACIÓN CONTABLE Vo. Bo.	VALIDA DEPTO. ADMON. Y FINANZAS
C.P. CESAR IVAN PATIÑO ROBLES	L.C. YOLANDA CARRILLO AVALOS	LIC. SUSANA GABRIELA DOMINGUEZ CASTRO



Comisión Federal de Electricidad

CFE Suministrador de Servicios Básicos  
Río-Bócano No. 14, colonia Cuauhtémoc,  
Alicata, Cuauhtémoc, Código Postal 06500,  
Ciudad de México, RFC: CSS160330CP7

### INST NAYARITA DE EDUC PARA ADU

5 DE MAYO 46 NTE CP.63940  
HIDALGO Y ZARAGOZA  
IXTLAN (CENTRO), C.P. 63940  
IXTLAN, NAY.

TOTAL A PAGAR:

\$2,693

(DOS MIL SEISCIENTOS NOVENTA Y TRES PESOS M.N.)

Obtén tu aviso recibo más fácil y rápido

NO. DE SERVICIO : 488140500774

RMU : 63940 14-05-23 INE0-00506 002 CFE

CORTE A PARTIR:  
27 JUN 23

LÍMITE DE PAGO: 26 JUN 23

TARIFA: PDENIO. MEDIDOR:809J7P. MULTIPLICADOR:

PERIODO FACTURADO: 10 ABR 23 - 08 JUN 23



Actualiza tus datos mediante el QR y obtendrás este y otros beneficios

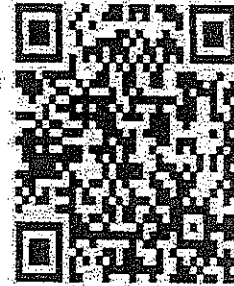

¡Escanea el código y listo!

Concepto	Lectura actual Medida  Sumador	Lectura anterior Medida  Sumador	Total periodo	Precio (MXN)	Sigla(s) (MXN)
----------	-----------------------------------	-------------------------------------	---------------	--------------	----------------

Energía (kWh)	26345	25843	502		
---------------	-------	-------	-----	--	--



Este gráfico refleja tu nivel de consumo. A menor uso, mayor apoyo.

Subtotal

Concepto	Costos de la energía en el Mercado Eléctrico Nayarita				Desglose del importe a pagar	
	S/kWh	S/kWh	Importe (MXN)	Concepto	Importe (MXN)	

Suministro	72.60	0.00	0.00	72.60
Distribución	0.00	0.00	695.57	695.57
Transmisión	0.00	0.00	88.25	88.25
CENACE	0.00	0.00	3.16	3.16
Energía	0.00	0.00	902.60	902.60
Capacidad	0.00	0.00	556.72	556.72
SChMEM(1)	0.00	0.00	3.11	3.11
<b>Total</b>	<b>72.60</b>	<b>0.00</b>	<b>2,249.41</b>	<b>2,322.01</b>

Cargo Fijo <sup>3</sup>	72.60
Energía	2,249.41
Subtotal	2,322.01
IVA 16%	371.52
Fac. del Periodo	2,693.53
Adeudo Anterior	2,412.40
Su Pago	2,412.00
<b>Total</b>	<b>\$2,693.93</b>

(1) SChMEM: Costos relacionados con los servicios del Mercado; (2) DAP: Derecho al Alumbrado Público; (3) Cargos o créditos: Diversos conceptos que se pueden incluir en el aviso recibo relacionados con el suministro.

Fecha, hora y lugar de impresión: 13 JUN 2023-09:36:47 hrs. Venustiano Carranza 60-Sur Centro Ixtlan-del-Rio, Ixtlan-del-Rio, Nayarit -Mexico, 63940



63940 14-05-23 INE0-00506 002 CFE  
01 488140500774 230626 000002693 6





NAYARIT

## SOLICITUD DE RECURSOS



**INSTITUTO  
NAYARITA DE  
EDUCACIÓN  
PARA ADULTOS**

FECHA: junio 12, 2023 NOMBRE: RIZO PAPELERA S.A. DE C.V.

CANTIDAD: \$27,162.63 C / LETRA (VEINTISIETE MIL CIENTO SESENTA Y DOS PESOS 63/100 M.N.)

CONCEPTO: PAGO POR SERVICIO DE RENTA DE 12 COPIADORAS INSTALADAS EN EL INSTITUTO Y COORDINACIONES DE ZONAS Y EXCEDENTE EN COPIAS Y SERVICIO DE ESCANEADO, CORRESPONDIENTE AL MES DE MAYO DEL 2023. SEGÚN FACTURA: SERIE T FOLIO 8638 FOLIO FISCAL: 0F2F9BEB-1F8A-46E9-8ECC-9A4C9245C122

SOLICITANTE	JEFE DE LA OFICINA DE PLANEACION Vo. Bo.
<i>LIC. ARMANDO MANUEL FLORES ALVARADO</i>	<i>C.P. CESAR IVAN PATIÑO ROBLES</i>
NOMBRE Y FIRMA	NOMBRE Y FIRMA

LLENADO EXCLUSIVO DE:

PROGRAMACION Y PRESUPUESTOS:

PPS	AI	O	AP	U.R.	PARTIDA	CONCEPTO	IMPORTE

RECURSOS FINANCIEROS:

CUENTA	CONCEPTO	PARCIAL	DEBE	HABER

REGISTRO PRESUPUESTAL	APLICACIÓN CONTABLE	AUTORIZA DEPTO. ADMÓN. Y FINANZAS
-----------------------	---------------------	-----------------------------------

C.P. CESAR IVAN PATIÑO ROBLES	L.C. YOLANDA CARRILLO AVALOS	LIC. SUSANA GABRIELA DOMINGUEZ CASTRO
-------------------------------	------------------------------	---------------------------------------





MATRIZ  
 ARGENTINA No. 221 OTE. COL.  
 LOS FRESNOS C.P. 63190  
 TEPIC, NAYARIT

SUCURSAL  
 RIO SUCHIATE No. 89 OTE.  
 COL. LOS FRESNOS C.P.63190  
 TEPIC, NAYARIT

SUCURSAL  
 P.SANCHEZ No. 34-A ESQ.  
 LUIS DONALDO COLOSIO.  
 COL. NIÑOS HEROES  
 C.P. 63735

RIZO PAPELERA RPA-020610-ET2  
 601.- General de Ley Personas Morales

<b>FACTURA</b>	
<b>T-8638</b>	
Folio Fiscal:	
0F2F9BEB-1F8A-46E9-8ECC-9A4C9245C122	
N° de Serie del Certificado del SAT:	
00001000000506884772	
N° de Serie del Certificado del Emisor	
00001000000505380784	
Fecha y hora de emisión:	
2023-06-08T12:06:00	
Fecha y hora de certificación:	
2023-06-08T13:21:41	
Lugar de Elaboración:	
63190	
N° de Cliente:	1,104
N° de Agente:	32
N° de Pedido:	

<b>CLIENTE:</b>	INSTITUTO NAYARITA DE EDUCACION PARA ADULTOS	<b>REC:</b> INE000506574
<b>DIRECCION:</b>	CALLE PADRE MEJIA 68, , TEPIC CENTRO, TEPIC, NAYARIT México, C.P. 63000	
<b>USO DE CFDI:</b>	G03 - Gastos en general	
<b>REGIMEN FISCAL:</b>	603 - Personas Morales con Fines no Lucrativos	

<b>Condiciones de Pago</b>	
Método de pago: Pago por Parcialidades o Diferido (PPD)	Forma de Pago: 99 - Por definir
Moneda: MXN - PESOS	Cuenta:
	Tipo de Comprobante: I - Ingreso
	Clave de Confirmación:

CANTI	UNIDAD	PROD/SERV	CLAVE	CONCEPTO	PRE UNIT	DESC	OBJ IMP	IMP	IMPORTE
1	E48 - Servicio	80161801		RENTA DE EQUIPO MARCA RICOH	\$18,500.00	\$0.00	02 - Si objeto de impuesto	002- IVA TASA 16.00% 2,960.00	\$18,500.00

Mag	Modelo	Serie	Tibic	Tec. Ant	Tec. Actual	Crédito	Pag. Prc	Serv
4,273	MP-C4503	E175MA10470	ACREDITACIÓN	197,905	198,331	0	426	PPBN
4,273	MP-C4503	E175MA10470	ACREDITACIÓN	51,627	52,775	0	1,148	PPESC
4,273	MP-C4503	E175MA10470	ACREDITACIÓN	120,619	121,593	0	974	PPCOL
251	MP-2553SP	E744L200794	CIUDAD DEL VALLE	524,715	537,395	0	12,680	PPBN
251	MP-2553SP	E744L200794	CIUDAD DEL VALLE	47,392	47,392	0	0	PPESC
347	MP-305	G586PB02673	OFICINA ROSAMORADA	127,707	132,597	0	4,890	PPBN
347	MP-305	G586PB02673	OFICINA ROSAMORADA	12,757	13,453	0	696	PPESC
443	MP-501SPF	G988X263860	CENTRO DE COPIADO	425,548	430,620	0	5,072	PPBN
443	MP-501SPF	G988X263860	CENTRO DE COPIADO	40,861	43,401	0	2,540	PPESC
709	MP-2851	V8215601563	CENTRO DE COPIADO	838,768	841,293	0	2,525	PPBN
709	MP-2851	V8215601563	CENTRO DE COPIADO	112,563	112,563	0	0	PPESC
811	MP-2852	W422LC00106	SERVICIOS EDUCATIVOS	1,180,587	1,193,917	0	13,330	PPBN
811	MP-2852	W422LC00106	SERVICIOS EDUCATIVOS	8,510	8,769	0	259	PPESC
869	MP-301SPF	W912P403438	PLANTA BAJA	271,565	271,772	0	207	PPBN
869	MP-301SPF	W912P403438	PLANTA BAJA	19,289	19,645	0	356	PPESC
881	MP-301SPF	W913P608611	OFICINA COMPOSTELA	212,619	214,530	0	1,911	PPBN
881	MP-301SPF	W913P608611	OFICINA COMPOSTELA	7,975	7,975	0	0	PPESC
883	MP-301SPF	W913P800923	OFICINA ACAPONETA	207,079	212,927	0	5,848	PPBN
883	MP-301SPF	W913P800923	OFICINA ACAPONETA	3,355	3,355	0	0	PPESC
887	MP-301SPF	W913PA02544	OFICINA IXTLAN DEL RIO	159,581	162,333	0	2,752	PPBN
887	MP-301SPF	W913PA02544	OFICINA IXTLAN DEL RIO	18,862	19,313	0	451	PPESC
895	MP-301SPF	W914PB03398	DIRECCIÓN	183,564	185,349	0	1,785	PPBN
895	MP-301SPF	W914PB03398	DIRECCIÓN	1	1	0	0	PPESC
1,841	MP-301SPF	W916P401029	OFICINA SANTIAGO XCUINTLA	556,973	560,364	0	3,391	PPBN



RIZO PAPELERA RPA-020610-ET2  
601.- General de Ley Personas Morales

MATRIZ  
ARGENTINA No. 221 OTE. COL.  
LOS FRESNOS C.P. 63190  
TEPIC, NAYARIT

SUCURSAL  
RIO SUCHIATE No. 89 OTE.  
COL. LOS FRESNOS C.P.63190  
TEPIC, NAYARIT

SUCURSAL  
P.SANCHEZ No. 34-A ESQ.  
LUIS DONALDO COLOSIO.  
COL. NIÑOS HEROES  
C.P. 63735

FACTURA

T-8638

Folio Fiscal:

0F2F9BEB-1F8A-46E9-8ECC-9A4C9245C122

N° de Serie del Certificado del SAT:

00001000000506884772

N° de Serie del Certificado del Emisor

00001000000505380784

Fecha y hora de emisión:

2023-06-08T12:06:00

Fecha y hora de certificación:

2023-06-08T13:21:41

Lugar de Elaboración:

63190

N° de Cliente: 1,104

N° de Agente: 32

N° de Pedido:

CLIENTE:	INSTITUTO NAYARITA DE EDUCACION PARA ADULTOS	REC: INE000506574
DIRECCION:	CALLE PADRE MEJIA 68, , TEPIC CENTRO, TEPIC, NAYARIT México, C.P. 63000	
USO DE CEDI:	G03 - Gastos en general	
REGIMEN FISCAL:	603 - Personas Morales con Fines no Lucrativos	

Condiciones de Pago	
Método de pago: Pago por Parcialidades o Diferido (PPD)	Forma de Pago: 99 - Por definir
Moneda: MXN - PESOS	Cuenta:
	Tipo de Comprobante: I - Ingreso
	Clave de Confirmación:

CANTI	UNIDAD	PROD.SERV	CLAVE	CONCEPTO	PRE UNIT	DESC	OBJ	IMP	IMP	IMPORTE
1,841		MP-301SPF	W916P401029	OFICINA SANTIAGO IXCUINTLA	16,941	16,941	0	0	PPESC	
12817	QB - Pagina copia impresa	82121701		PAGINAS PROCESADAS BYN	\$0.280	\$0.00	02 - Si objeto de impuesto	002-IVA TASA 16.00%	574.20	\$3,588.76
950	QB - Pagina copia impresa	82121701		PAGINAS PROCESADAS ESCANER	\$0.050	\$0.00	02 - Si objeto de impuesto	002-IVA TASA 16.00%	7.60	\$47.50
474	QB - Pagina copia impresa	82121702		PAGINAS PROCESADAS COLOR	\$2.700	\$0.00	02 - Si objeto de impuesto	002-IVA TASA 16.00%	204.77	\$1,279.80





MATRIZ  
 ARGENTINA No. 221 OTE. COL.  
 LOS FRESNOS C.P. 63190  
 TEPIC, NAYARIT

SUCURSAL  
 RIO SUCHIATE No. 89 OTE.  
 COL. LOS FRESNOS C.P. 63190  
 TEPIC, NAYARIT

SUCURSAL  
 P. SANCHEZ No. 34-A ESQ.  
 LUIS DONALDO COLOSIO.  
 COL. NIÑOS HEROES  
 C.P. 63735

RIZO PAPELERA RPA-020610-ET2  
 601.- General de Ley Personas Morales

FACTURA

T-8638

Folio Fiscal:

0F2F9BEB-1F8A-46E9-8ECC-9A4C9245C122

N° de Serie del Certificado del SAT:

0000100000506884772

N° de Serie del Certificado del Emisor

0000100000505380784

Fecha y hora de emisión:

2023-06-08T12:06:00

Fecha y hora de certificación:

2023-06-08T13:21:41

Lugar de Elaboración:

63190

N° de Cliente: 1,104

N° de Agente: 32

N° de Pedido:

CLIENTE:	INSTITUTO NAYARITA DE EDUCACION PARA ADULTOS	RFC: INE000506574
DIRECCION:	CALLE PADRE MEJIA 68, , TEPIC CENTRO, TEPIC, NAYARIT México, C.P. 63000	
USO DE CEDI:	G03 - Gastos en general	
REGIMEN FISCAL:	603 - Personas Morales con Fines no Lucrativos	

Condiciones de Pago	
Método de pago: Pago por Parcialidades o Diferido (PPD)	Forma de Pago: 99 - Por definir
Moneda: MXN - PESOS	Cuenta:
	Tipo de Comprobante: 1 - Ingreso
	Clave de Confirmación:

CANTI.	UNIDAD	PROD SERV	CLAVE	CONCEPTO	PRE UNIT	DESC	OBJ IMP	IMP	IMPORTE
--------	--------	-----------	-------	----------	----------	------	---------	-----	---------

Importe con letras:	VEINTISIETE MIL CIENTO SESENTA Y DOS PESOS 63/100 M.N.	SUB-TOTAL	23,416.06
NOTAS		DESC. 1	\$0.00
CORRESPONDE A MAYO.		I.V.A. (16.00%)	\$3,746.57
<p>SUCURSAL TEPIC          ENVIAR COMPROBANTES DE PAGO A:          cobranza_tepic@gruporizo.com          CLASE INTERBANCARIA HSBC:          012560001595492427          CUENTA: 0159549242</p>		<p>SUCURSAL VALLARTA          ENVIAR COMPROBANTES DE PAGO A:          cobranza_vallarta@gruporizo.com          CLASE INTERBANCARIA HSBC:          021560040237106683          CUENTA: 4023710668</p>	
TOTAL		\$27,162.63	

Sello Digital del CFDI:

QquAUuTewUc1ptQ6FGeBeqPuttKmHDxXQ05X1f6gzq50D97RnppMVY+UllFRlVW35W6L9yegSX6bsvn7Z22Jy5S6cPn7T2ebgD2pd3TnKohooWYBEdgEbNg8xovNJeUl  
 yNbxMVKh3ebs7NZAjZFYcAB10Eu0lsg8lFpvGzZnG8M/Ju9FY2LU44JVJF4rAxJhhINRZq+HRHsK6h13M5rcQ8x/uAPZGx3/reawcs8kzrY5UwYj2DzAL/2mP+PQd8b0Ozuuv  
 Ux96N+958NpBDlCqAq53xwFYSV7VeamvH2NLXrcGp1kNldoRryOljDsvy3xn5b84bD1vZlzsA==

Sello Digital del SAT:

rGOYS/v8airtBm/23Cll0Ydpe2Q4gmvo37EglPcuRFlns9fe3dFV0HYuRfVWb4Pn5S8D0eMxevDuYH0T5/IN6XJvsDr0UyZ2g7TEolKOUZnEGBSIEbC4MvY2Y7+H04h7z  
 79+HCIR1cMLLGYI+u8VDvXyrFnbQePboymk5Vg8LixDX1vJqDGI5bEHHe120a7E6qFKCT03KCDz+spCemYVWwWJXBr1PPHIE4X3NXL1YlttheMxICGqYvzNsp5+NpPz  
 TuJmr09mz43+poXcbni2Kdy0051OXg7RY09llidUs5dYn1fDh0Nej20Vja8LANQJpMlDSNq==

Cadena Original del complemento de certificación digital del SAT:

||1.1|0F2F9BEB-1F8A-46E9-8ECC-9A4C9245C122|2023-06-08T13:21:41|DND070112H92|QquAUuTewUc1ptQ6FGeBeqPuttKmHDxXQ05X1f6gzq50D97RnppMVY+UllFRl  
 VV35W6L9yegSX6bsvn7Z22Jy5S6cPn7T2ebgD2pd3TnKohooWYBEdgEbNg8xovNJeUlYjNbxMVKh3ebs7NZAjZFYcAB10Eu0lsg8lFpvGzZnG8M/Ju9FY2LU44JVJF4rAxJ  
 hhINRZq+HRHsK6h13M5rcQ8x/uAPZGx3/reawcs8kzrY5UwYj2DzAL/2mP+PQd8b0OzuuvUx96N+958NpBDlCqAq53xwFYSV7VeamvH2NLXrcGp1kNldoRryOljDsvy3xn5  
 b84bD1vZlzsA==|0000100000506884772||

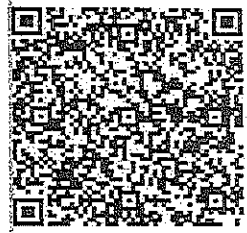

**Verificación de comprobantes fiscales digitales por internet**

RFC del emisor	Nombre o razón social del emisor	RFC del receptor	Nombre o razón social del receptor
RPA020610ET2	RIZO PAPELERA	INE000506574	INSTITUTO NAYARITA DE EDUCACION PARA ADULTOS
Folio fiscal	Fecha de expedición	Fecha certificación SAT	PAC que certificó
0F2F9BEB-1F8A-46E9-8ECC-9A4C9245C122	2023-06-08T12:06:00	2023-06-08T13:21:41	DND070112H92
Total del CFDI	Efecto del comprobante	Estado CFDI	Estatus de cancelación
\$27,162.63	Ingreso	Vigente	Cancelable con aceptación

Imprimir



Please send FAX from this edge.

---

Page Counter:Printing

---

Serial No.: E744L200794

Data of Today: Jun. 07,2023 12:39 PM

Total Counter	537395
Copier Counter:B & W	274428
Printer Counter:B & W	262967
FAX Counter:B & W	0
A3/DLT	0
Duplex Counter	58346

 07/06/2023



Please send FAX from this edge.

---

Page Counter:Transmission

---

Serial No.: E744L200794

Data of Today: Jun. 07,2023 12:39 PM

Send Total Counter:Color	487
Send Total Counter:B & W	46905
FAX Send Counter	0
Scan Send Counter:Color	487
Scan Send Counter:B & W	46905



Please send FAX from this edge.

---

Counter

---

Serial No.: W422LC00106

Data of Today: Jun. 05,2023 02:02 PM

Total	1193917
-------	---------



INSTITUTO NAYARITA DE  
EDUCACION PARA ADULTOS

05 JUN. 2023

DEPTO. DE SERVICIOS EDUCATIVOS

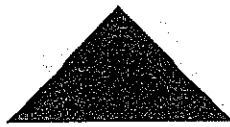

Please send FAX from this edge.

---

Page Counter:Transmission

---

Serial No.: W422LC00106

Data of Today: Jun. 05, 2023 02:07 PM

Send Total Counter:Colour	109
Send Total Counter:B & W	8717
FAX Send Counter	57
Scan Send Counter:Colour	109
Scan Send Counter:B & W	8660



Please send FAX from this edge.

---

Page Counter:Printing

---

Serial No.: W914PB03398

Data of Today: Jun. 05,2023 12:28 PM

Total Counter	185349
Copier Counter:B & W	65630
Printer Counter:B & W	113985
FAX Counter:B & W	5734
Duplex Counter	13073

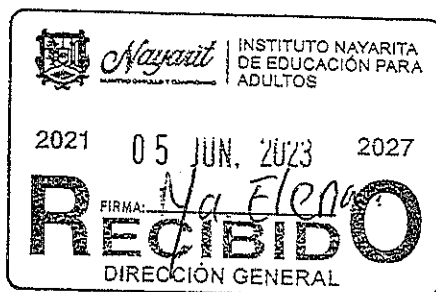



Please send FAX from this edge.

---

Page Counter:Transmission

---

Serial No.: W914PB03398

Data of Today: Jun. 05,2023 12:28 PM

Send Total Counter:Colour	0
Send Total Counter:B & W	1548
FAX Send Counter	1547
Scan Send Counter:Colour	0
Scan Send Counter:B & W	1



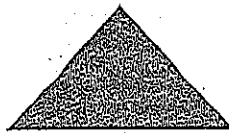

Please send FAX from this edge.

---

Page Counter:Printing

---

Serial No.: G988X263860

Data of Today: Jun. 05,2023 12:25 PM

Total Counter	430620
Copier Counter:B & W	99077
Printer Counter:B & W	331536
FAX Counter:B & W	7
Duplex Counter	14464

 INSTITUTO NAYARITA DE  
EDUCACION PARA ADULTOS

05 JUN 2023  
*Rebecca Galvan*  
**RECIBIDO**  
OFICINA RECURSOS MATERIALES



Please send FAX from this edge.

1-866-850-2267

---

Page Counter:Printing

---

Serial No.: W912P403438

Data of Today: Jun. 05,2023 12:21 PM

Total Counter	271772
Copier Counter:B & W	33083
Printer Counter:B & W	238672
FAX Counter:B & W	17
Duplex Counter	44016



---

Please FAX to ... 1-866-850-2267

Please send FAX from this edge.

1-866-850-2267

Page Counter:Transmission

Serial No.: W912P403438

Data of Today: Jun. 05,2023 12:21 PM

Send Total Counter:Colour	16951
Send Total Counter:B & W	2697
FAX Send Counter	3
Scan Send Counter:Colour	16951
Scan Send Counter:B & W	2694

Please FAX to ... 1-866-850-2267

12/10

INFORMÁTICA ROSAMORADA



Wendy C Gardner  
Blendy CAQUINA CARDENAS  
TEAMCO

132597	Total
--------	-------

Data of Today: May 26, 2023 12:44 PM

Serial No.: G586PB02673

Counter

Please send FAX from this edge.





Please send FAX from this edge.

---

Page Counter:Transmission

---

Serial No.: G586PB02673

Data of Today: May 26,2023 12:45 PM

Send Total Counter:Color	648
Send Total Counter:B & W	12805
FAX Send Counter	0
Scan Send Counter:Color	648
Scan Send Counter:B & W	12805

Please send FAX from this edge.

---

Counter

---

Serial No.: W913P608611

Data of Today: May 30,2023 10:47 AM

Total	214530
-------	--------

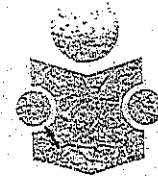

INSTITUTO NAYARITA DE  
EDUCACIÓN PARA ADULTOS  
COORDINACIÓN DE ZONA 04  
COWA: STELA

*C. Anahi Ramirez De C.*



Please send FAX from this edge.

---

Page Counter:Transmission

---

Serial No.: W913P608611

Data of Today: May 30,2023 10:47 AM

Send Total Counter:Colour	1
Send Total Counter:B & W	19079
FAX Send Counter	11105
Scan Send Counter:Colour	1
Scan Send Counter:B & W	7974



Please send FAX from this edge.

---

Counter

---

Serial No.: W916P401029

Data of Today: May 29,2023 10:25 AM

Total	560364
-------	--------

Jesus Armando  Camacho Mora

INSTITUTO NAYARITA PARA LA  
EDUCACION DE LOS ADULTOS  
COORDINACION  
DE ZONA 07





Please send FAX from this edge.

---

Page Counter:Transmission

---

Serial No.: W916P401029

Data of Today: May 29,2023 10:26 AM

Send Total Counter:Colour	127
Send Total Counter:B & W	23254
FAX Send Counter	6440
Scan Send Counter:Colour	127
Scan Send Counter:B & W	16814

Please send FAX from this edge.

---

Counter

---

Serial No.: W913P800923

Data of Today: May 26, 2023 12:41 PM

Total	212927
Prints	111768

Lilibeth Murray Cervantes

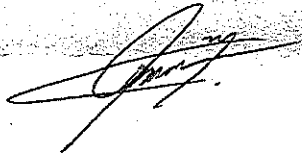



Please send FAX from this edge.

---

Page Counter:Transmission

---

Serial No.: W913P800923

Data of Today: May 26,2023 12:42 PM

Send Total Counter:Colour	36
Send Total Counter:B & W	3925
FAX Send Counter	606
Scan Send Counter:Colour	36
Scan Send Counter:B & W	3319

Please send FAX from this edge.

---

Counter

---

Serial No.: W913PA02544

Data of Today: May 31,2023 10:13 AM

Total	162333
-------	--------

Anastasia Uribe Sandoval

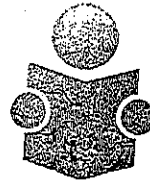

INSTITUTO MAYARITA DE  
EDUCACIÓN PARA ADULTOS  
COORDINACIÓN DE ZONA 85  
DXTLÁN DEL RÍO. NAY.



Please send FAX from this edge.

---

Page Counter:Transmission

---

Serial No.: W913PA02544

Data of Today: May 31,2023 10:14 AM

Send Total Counter:Colour	31
Send Total Counter:B & W	19282
FAX Send Counter	0
Scan Send Counter:Colour	31
Scan Send Counter:B & W	19282



Please send FAX from this edge.

---

Page Counter:Printing

---

Serial No.: V8215601563

Data of Today: Jun. 05,2023 12:23 PM

Total Counter	841293
Copier Counter:B & W	126902
Printer Counter:B & W	661665
FAX Counter:B & W	52726
A3/DLT	10
Duplex Counter	202949



INSTITUTO NAYARITA DE  
EDUCACION PARA ADULTOS

05 JUN 2023  
*M. Ojalta G. Garcia*  
**RECIBIDO**  
OFICINA RECURSOS MATERIALES



Please send FAX from this edge.

---

Page Counter:Transmission

---

Serial No.: V8215601563

Data of Today: Jun. 05,2023 12:23 PM

Send Total Counter:Colour	64989
Send Total Counter:B & W	78395
FAX Send Counter	30821
Scan Send Counter:Colour	64989
Scan Send Counter:B & W	47574



Please send FAX from this edge.

---

## Page Counter

---

Serial No.: E175MA10470

Data of Today: Jun. 05,2023 12:22 PM

Copier:Color	5803
Copier:B & W	44336
Printer:Color	115790
Printer:B & W	153995
Color Total	121593
B & W Total	198331

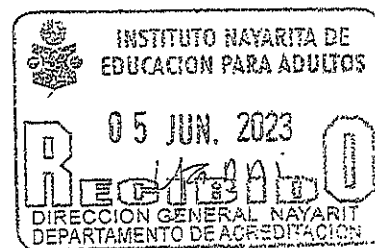





Please send FAX from this edge.

---

Page Counter:Transmission

---

Serial No.: E175MA10470

Data of Today: Jun. 05,2023 12:21 PM

Send Total Counter:Color	2547
Send Total Counter:B & W	50228
FAX Send Counter	0
Scan Send Counter:Color	2547
Scan Send Counter:B & W	50228

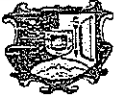

# SOLICITUD DE RECURSOS



**INSTITUTO  
NAYARITA DE  
EDUCACIÓN  
PARA ADULTOS**

FECHA:	junio 8, 2023	NOMBRE	TELÉFONOS DE MÉXICO, S.A. B. DE C.V.
CANTIDAD:	\$16,200.13	C/LETRA	DIECISEIS MIL DOSCIENTOS PESOS 13/100 M.N.)
CONCEPTO:	PAGO POR SERVICIO TELEFÓNICO EN LAS INSTALACIONES DE ESTE INSTITUTO, CORRESPONDIENTE AL MES DE JUNIO DEL 2023 CON FOLIO FISCAL: 520D9A94-102E-4EBF-BB58-73622875BEC4		

SOLICITANTE

JEFE DEL DEPARTAMENTO DE PLANEACION  
Vc.Bo

*LIC. ARMANDO MANUEL FLORES ALVARADO*

*C.P. CESAR IVAN PATIÑO ROBLES*

NOMBRE Y FIRMA

NOMBRE Y FIRMA

LLENADO EXCLUSIVO DE:

PROGRAMACION Y PRESUPUESTOS:

PPS	AI	O	AP	U.R.	PARTIDA	CONCEPTO	IMPORTE

RECURSOS FINANCIEROS:

CUENTA	CONCEPTO	PARCIAL	DEBE	HABER

REGISTRO PRESUPUESTAL	APLICACIÓN CONTABLE Vo. Bo.	VALIDA DEPTO. ADMÓN. Y FINANZAS
	L.C. YOLANDA CARRILLO AVALOS	LIC. SUSANA DOMINGIEZ CASTRO

# Cuenta Maestra

CARATULA

TELEFONOS DE MEXICO S.A.B. DE C.V.

PARQUE VIA 198 COL CUAUHEMOC

C.P. 06500 Ciudad de Mexico

RFC: TME840315KT6

DATOS DEL CLIENTE

Nombre o Razón Social

Atención:

Domicilio:

0F32959 N CODIGO DE CLIENTE E000047222  
INSTITUTO NAYARITA DE EDUCACION PARA ADULTOS  
NUÑEZ ORTEGA LIZETH DEL ROCI  
CLLE QUERETARO NO. 35 - NTE  
TEPIC CENTRO  
NAYARIT Tepic  
C.P. 63000 C.R. 63001  
ABI

Estimado Cliente: En caso de tener alguna aclaración respecto a los cargos que se presenten en este documento, le recordamos que usted cuenta con 60 días naturales para notificarla.

TELMEX, con el objetivo de brindarle un mejor servicio y en cumplimiento con las disposiciones fiscales oficiales, pone a su disposición la factura electrónica, que además podrá obtener vía Internet en cualquier sistema que usted utilice.

Son tiempos de implementar nuevas formas de trabajo y en TELMEX estamos contigo para ayudarte a desarrollarias. Para más información, contacta a tu Ejecutivo de Cuenta, visita [telmex.com/empresa](http://telmex.com/empresa) o llama al 800 123 1212.

# Cuenta Maestra

## FACTURA

TELEFONOS DE MEXICO S.A.B. DE C.V.  
RFC: TME840315KT6  
PARQUE VIA 198 COL CUAUHEMOC  
Ciudad de Mexico C.P. 06500

INSTITUTO NAYARITA DE EDUCACION PARA ADULTOS  
RFC: INE000506574  
603-Personas Morales con Fines no Lucrativos  
CALLE PADRE MEJIA NUM 68 COL TEPIC CENTRO  
TEPIC C.P. 63000

Referencia: 0130230612212  
Atención: BENAVIDES GUTIERREZ  
KARINA  
0F32959  
No. de Cuenta Maestra: E000047222  
Código de Cliente: E000047222  
Folio Fiscal: 520d9a94-102e-4ebf-bb58-73622875bec4  
Lugar Fecha y Hora de Emisión: 06500 2023-06-05T12:01:17  
Serie del Certificado del SAT: 00001000000506680418  
Régimen Fiscal Emisor: 601- General de Ley Personas Morales  
Método de Pago: PPD - Pago en parcialidades o diferido  
Forma de Pago: 99-Por Definir  
Tipo de Comprobante: I - Ingreso  
USO de CFDI: G03-Gastos en general

MES DE FACTURACIÓN	PAGAR ANTES DE
JUNIO 2023	30/06/2023



DESCRIPCION	UNIDAD	CANTIDAD	IMPORTE
SERVICIOS DE TELECOMUNICACIONES	SERVICIO	1	13,965.63

IMPORTE LETRA  DIEZ Y SEIS MIL DOSCIENTOS PESOS 13/100 M.N.=====	Subtotal	13,965.63
	Descuento	0.00
	Suma	13,965.63
	IVA 16 %	2,234.50
	Total	16,200.13

RESUMEN DE MOVIMIENTOS DE SU CUENTA MAESTRA									
SALDO EN COMPRAS A PLAZOS	SALDO ANTERIOR	+	CARGOS	-	PAGOS	-	AJUSTES	=	SALDO ACTUAL
0.00	16,196.32		16,200.13		16,196.32		0.00		16,200.13

**Cadena Original del complemento de certificación del SAT:**  
 ||1.1|520d9a94-102e-4ebf-bb58-73622875bec4|2023-06-05T12:01:17:58|Yiibtky3yDduiCTfpFwajaljubxG+GRS0fWf/UPgS1eIKvcYrWmew8z2yVEFNcNQGD2okgp+OOGKRX2f2XwhjUt8/ZyOatjA8Yc2EdgnZnus3mi9RCOfLErY+cyl7LNV6pD+NrhktuVm9uqGHJfSpC1rPke7u9zuY140ejNWckJ52p7sOhBISIAI1f1afBPJLkjt4scf3vAlI1dUYU2gX93krTYA6UMK+pxUINfJcb0JMne9Ronl8xAM38A7E9NSmVXj87mTsyHwR7XAsKgvJkDxy6B2tkj3HprCFnJD/V6IT9ZPXd9MC8znpVfNlyf6BshSQY5kJxJWjeOkQ==|00001000000506680418|  
**Sello Digital del Emisor**  
 Yiibtky3yDduiCTfpFwajaljubxG+GRS0fWf/UPgS1eIKvcYrWmew8z2yVEFNcNQGD2okgp+OOGKRX2f2XwhjUt8/ZyOatjA8Yc2EdgnZnus3mi9RCOfLErY+cyl7LNV6pD+NrhktuVm9uqGHJfSpC1rPke7u9zuY140ejNWckJ52p7sOhBISIAI1f1afBPJLkjt4scf3vAlI1dUYU2gX93krTYA6UMK+pxUINfJcb0JMne9Ronl8xAM38A7E9NSmVXj87mTsyHwR7XAsKgvJkDxy6B2tkj3HprCFnJD/V6IT9ZPXd9MC8znpVfNlyf6BshSQY5kJxJWjeOkQ==  
**Sello Digital del SAT:**  
 AvhV+pwREM1NKU6nGgNUGit07iCyzkD1wCGcZjKdWYyTZdRHQ10trRQCLVCrE9Oxmnm2SimPrsEZnGmdUm0Ik45hZ32zAzAEt6DG9bQEhMONhJub0yyCjKSh9MJ8UA7dgyJpklwJZG26/NkWWV5mNjyCwyxdtPLZUit7xNowUYIVPIB7rpXQuy+hbvfwY08a+dTJzCp9eyZcwZnG1btXccK6wslU/519zkgn0+dipZx3h0C9CZU9K360D16iD0aQUcNwYyXfs3/S4IEJESmxAEISEJ6VvWVJ4VY/Gn2hA5xToyk4kT7On+IQEcdyLwP2c5RrQk8Cg==  
**Numero de Serie del Certificado del Emisor:** 00001000000506121124 **Fecha y Hora de Certificación:** 2023-06-05T15:59:58

Consultas al Centro de Soporte SIANA 8007142050 Lada sin costo. Lunes a Viernes de 9:00 a 20:00  
 Este documento es una representación impresa de un CFDI.

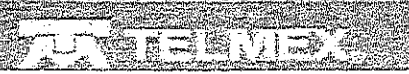

# Cuenta Maestra

## DESGLOSE DE FACTURA

TELEFONOS DE MEXICO S.A.B. DE C.V.  
PARQUE VIA 198 COL. CUAUHTEMOC  
C. P. 06500 Ciudad de Mexico  
RFC: TME840315KT6

0F32959 CODIGO DE CLIENTE E000047222

INEA TEPIC  
NUÁ EZ ORTEGA LIZETH DEL ROCI  
QUERETARO NO. 35 - NTE  
TEPIC CENTRO  
NAYARIT TEPIC

Subcuenta 0F32959  
Facturacion JUNIO 2023

CLAVE	DESCRIPCION	UNIDAD	CANTIDAD	IMPORTE
AK	LLAMADAS A CELULAR CELULAR TOTAL MINUTOS CELULAR EN PAQUETES	MINUTOS	163	0.00
C3PCN	SOLUCIONES INTEGRALES PQT CONECTES NEGOCIO	PAQUETE	26	8,938.84
C3PNP	PQT MI NEGOCIO PYME	PAQUETE	2	946.56
C3PSN	PQT SUPER NEGOCIO	PAQUETE	1	668.79
FB	RENTAS SERVICIOS DIGITALES SIGUEME	SERVICIO	1	25.75
FC	LLAMADA EN ESPERA	SERVICIO	1	25.75
FD	TRES A LA VEZ	SERVICIO	1	25.75
FF	IDENTIFICADOR DE LLAMADAS	SERVICIO	1	25.75
FH	PAQUETE DE 3 SERVICIOS DIGITALES	SERVICIO	8	412.00
FJ	PAQUETE DE 4 SERVICIOS DIGITALES	SERVICIO	7	488.65
FK	PAQUETE DE SERVICIOS DIGITALES	SERVICIO	20	- 983.65
GI	GASTOS DE INSTALACION GASTOS DE INSTALACION SERVICIO 800	ORD.TRAB.	12	941.58
L1	S-800 EMPRESARIAL INTERNET INFINITUM	MINUTOS	4	3.30
PFSHD	INFINITUM PURO NEGOCIO HASTA 20 MB SOLUCIONES INTEGRALES	SERVICIO	1	473.28
X-	PAQUETE TELMEX NEGOCIO SIN LIMITES 3 SERVICIO MEDIDO	PAQUETE	1	1,973.28
50	TOTAL DE LLAMADAS EN PAQUETES	LLAMADAS	173	0.00

**SUBTOTAL 13,965.63**

# Cuenta Maestra

## ESTADO DE CUENTA

No. de Cuenta 0F32959  
 Fecha de Corte 31-Mayo-2023

TELEFONOS DE MEXICO S.A.B. DE C.V.  
 PARQUE VIA 198 COL CUAUHEMOC  
 C. P. 06500 Ciudad de Mexico  
 RFC : TME840315KT6

CODIGO DE CLIENTE E000047222  
 INSTITUTO NAYARITA DE EDUCACION  
 NUÑEZ ORTEGA LIZETH DEL

<b>TOTAL A PAGAR \$</b>	<b>16,200.13</b>
Pague antes de	30/06/2023
Saldo Anterior	16,196.32
Pagos -	16,196.32
Ajustes -	0.00
<b>Monto Total Cargos del Mes +</b>	<b>16,200.13</b>
<b>Total Vencido</b>	<b>0.00</b>

Periodo	Importe Facturado	Numero de Factura	Importe Pagado	Fecha de Vencimiento	Fecha de Pago	Ajustes	Saldo del Periodo
JUNIO 2023	16,200.13	EST7438503	.00	30/06/2023		.00	16,200.13
<b>Total de Cargos del mes</b>							<b>\$ 16,200.13</b>
MAYO 2023	16,196.32	EST7394333	16,196.32	31/05/2023		.00	.00
Vencido hasta 30 días							
Vencido hasta 60 días							
Vencido hasta 90 días							
Vencido mayor 90 días							
<b>Total de Saldo Vencido</b>							<b>\$ 0.00</b>

Periodo	Importe Facturado	Numero de Factura	Importe Pagado	Medio de pago	Fecha de Pago	Fecha de Aplicacion
MAYO 2023	16,196.32	EST7394333	16,196.32	BBVA BANCOMER	09/05/2023	
<b>Total de Pagos</b>						<b>\$ 16,196.32</b>

Periodo	Importe Facturado	Numero de Factura	Folio de NC	Descripcion Ajuste	Importe Ajuste	
<b>Total de Ajustes</b>						<b>\$ 0.00</b>

<?xml version="1.0" encoding="UTF-8"?><cfdi:Comprobante Version="4.0" Serie="EST" Folio="7436503" Fecha="2023-06-05T12:01:17" FormaPago="99" NoCertificado="00001000000506121124" SubTotal="13965.63" Moneda="MXN" Exportacion="01" Total="16200.13" TipoDeComprobante="I" MetodoPago="PPD" LugarExpedicion="06500" Sello="YIibtKy3yDdulCTfqpFwaIajublxG+GRS0fwF/UPgS1elKvcYrWMeVv8z2yVEFNcNQGD2okgp+0 OGKRX2f2XwhjUt8/ZyOatjA8Yc2EdgnZnus3m19RC0fLEroY+cyi7LNV6pD+NrhkfuVm9uqGHJfSpC1rPk e7u9zuYl40ejNwckJ52p7s0hBiSLAIf1afBPJLKjw4scf3vAl11dUYU2gX93IxrTYA6UMK+pxUiNfJcb0 JMne9RonI8xAM38A7E9NSmVXj87mTSyHwR7XAsKgVJKDxy6B2tkj3HprCFnJD/V6IT9ZPXd9MC8lznPvFN yIf6BshSQY5kJxJWjeOKQ==" Certificado="MIIGFTCCA/2gAwIBAgIUMDAwMDEwMDAwMDA1MDYxMjExMjQwDQYJKoZIhvcNAQELBQAwggEMSAwHgYDVQQDBDBVVRPUK1EQUQgQ0VSVE1GSUNBRE9SQTEuMCwGA1UECgw1U0VSVK1DSU8gREUgUR NSU5JU1RSQUNJT04gVFJJQ1VUQVJJQTEaMBGGA1UECwwRU0FULU1FUyBBdXR0b3JpdHkxKjAoBgkqhkiG9 w0BCQEwG2NvbnRyY3RvLnRlY25pY29Ac2F0LmdvYy15teDEmMCQGA1UECQwDQVYUeIhJREFMR08gNzcsIEN PTC4gR1VFU1JFUK8xDjAMBgnVBEBMTA2MzAwMQswCQYDVQQGEwJNwEZEZMBcGA1UECAwQQ01VREFEIERFI E1FWE1DTzETMBEGA1UEBwwKQ1VBUUUhURU1PQzEVMBMGA1UELRRMU0FUOTcWzAxTk4zMVwwWgYJKoZIhvc NAQKCE01yZXNwb25zYWJsZTogQURNSU5JU1RSQUNJT04gQ0VOVFJBTCEBRSBTRVJWSUNJT1MgVfJJQ1VUQ VJJT1MgQUwGQ09OVfJJQ1VZRUSURTAeFw0yMTAxMDUwMTEwMjZaFw0yNTAxMDUwMTEwMjZaMIIHjMSkwJWY DVQQDEyBURUxFRk90T1MgREUgTUVYSUNPIFMgQSBCEIERFIEMgVjEpMCCGA1UEKRMgVEVMRuzPtk9TIERFI E1FWE1DTyBTIEEgQ1BERSBDIFyXKTANBgNVBAoTIFRFRTEVGT05PUyBERSBTRVhJQ08gUyBBIEIeIeREUgQyB WMSUwIwYDVQQtExxUTUU4NDAAZMTVLVDYgLyBVSU9KNzUwMTEwUjEzMR4wHAYDVQQFEwUyBVSU9KNzUwM TEwSERGULJOMDKxGTAXBgNVBAstEFRFRTEVNRVggQ1NEIDIwMjZaFw0yMTAxMDUwMTEwMjZaMIIHjMSkwJWY wggEKAoIBAQCkUbyOwssTnp3Mu7QqgrMHZweMoF7LRNKLX/10gsrApC/ONfN08kUttLY68egM4Po+Jovtb 7wLPW0vqsVQ1PFMH1/mAmmx/xIZUz/4LFp4BnYugBz/fYIK85gj7woV8EYrmZ5udNe3i5aqwk6w0+4vV8Q p/n7WJt+bi61y+4wvZ0pykhtBGaZsfvPyxKteMwpcPFcX0D0XmEv9cUcF+4S7oor+0ka8rxtRlh5h7QkEC AfxD0zchhcWHPqm6QVF6E06qRiT5LKeIGf9V9IKu0pRlkg0UDoI/nlRcpi3CBK/9sJH00i3LD9HzliIQaU XGzxRNkRRqN99/4o35wkt+MxtAgMBAAGjHTABMAwGA1UdEwEB/wQCMAAwCwYDVR0PBAQDAgBAMA0GCSqGS Ib3DQEBCwUAA4ICAQC6yt/2to0vQARH1CEyq9dPt8KfLvgCr09h/e2ZGXyACKDT3Q0qFuJ03rZu16K8d5X 08JxdNcPrRsgTfbsvK5RqIKyjEOCE753n7/asNO/MIImZ6XodHQERwJdYUw+dQ4UZ85AHbldjt9q6ap/KN/ eLCTIMgVMqMdesu1Gf0x3Qv8N1VUs9tCVf37aNGMwg8v74RvV3HdU4Hz3GHFAZUum98WwrbYyQhfqzv9+8 uZbsQI6TXEoSv54WLYThV0FSj+N0Pf5eizL1JLBeU7A/IhCw1t1/CU3mqbQp/Bp5zsY44clpZk04wInUd a758DjhYRhPbn7w001IvynNhwBZ2pom8V0YyBqsR1/Q5xyi/V/VL/boJhimxAccf8St5R8PfyIhBvkkSQI ZCEEEXUKQtLrfH7rdRLk7QLeGwmy867Kd0kKDU81KcLNZocIV4Ja7qnxHXrx5nCoV/9RIS21I+kZR10amep 69L9q9idx+ziDYtE20C6Dy7+Ub54UNG803JjwbCvypGYq4t37W4LIs4ScN5JZ6L39Y5zwGbrIARQca1k0d b0akfE5HSVog4pL9Sg4gmH5xle8Pwjrm5QkrJ8w3jz1F4DWJB3yoJP7pCjRL+qekmHNgvZEje6Moipzf2U qL8TIYYoA2ynldNk+67N1+W6g6AzteufIuPIKQk5iw4fw==" xsi:schemaLocation="http://www.sat.gob.mx/cfd/4 http://www.sat.gob.mx/sitio\_internet/cfd/4/cfdv40.xsd" xmlns:xsi="http://www.w3.org/2001/XMLSchema-instance" xmlns:cfdi="http://www.sat.gob.mx/cfd/4"><cfdi:Emisor Rfc="TME840315KT6" Nombre="TELEFONOS DE MEXICO" RegimenFiscal="601"/><cfdi:Receptor Rfc="INE000506574" Nombre="INSTITUTO NAYARITA DE EDUCACION PARA ADULTOS" UsoCFDI="G03" DomicilioFiscalReceptor="63000" RegimenFiscalReceptor="603"/><cfdi:Conceptos><cfdi:Concepto ClaveProdServ="81161700" Cantidad="1.00" ClaveUnidad="E48" Unidad="Servicio" Descripcion="SERVICIOS DE TELECOMUNICACIONES" ValorUnitario="13965.63" Importe="13965.63" ObjetoImp="02"><cfdi:Impuestos><cfdi:Traslados><cfdi:Traslado Base="13965.63" Impuesto="002" TipoFactor="Tasa" TasaOCuota="0.160000" Importe="2234.50"/></cfdi:Traslados></cfdi:Impuestos></cfdi:Concepto></cfdi:Concep tos><cfdi:Impuestos TotalImpuestosTrasladados="2234.50"><cfdi:Traslados><cfdi:Traslado Base="13965.63"

Impuesto="002" TipoFactor="Tasa" TasaOCuota="0.160000"  
Importe="2234.50"/></cfdi:Traslados></cfdi:Impuestos><cfdi:Complemento><tfd:Timbre  
FiscalDigital xsi:schemaLocation="http://www.sat.gob.mx/TimbreFiscalDigital  
http://www.sat.gob.mx/sitio\_internet/cfd/TimbreFiscalDigital/TimbreFiscalDigitalv1  
1.xsd" Version="1.1" UUID="520d9a94-102e-4ebf-bb58-73622875bec4"  
FechaTimbrado="2023-06-05T15:59:58" RfcProvCertif="TME840315KT6"  
Leyenda="ValorDelAtributoLeyenda" NoCertificadoSAT="00001000000508680418"  
SelloCFD="YIibtKy3yDdulCTfqpfWaiAjublxG+GRS0fwF/UPgS1e1KvcYrWMeVv8z2yVEFNcNQGD2okg  
p+00GKRX2f2XwhjUt8/ZyOatjA8Yc2EdgnZnus3ml9RC0fLEroY+cyi7LNV6pD+NrhkfuVm9uqGHJfSpC1  
rPke7u9zuY140ejNWckJ52p7s0hBiSlAIIf1afBPJLKjw4scf3vAl1dUYU2gX93IxnTYA6UMK+pxUjNfJ  
cb0JMne9RonI8xAM38A7E9NSmVXj87mTSyHwR7XAsKgVJkDxy6B2tKj3HprCFnJD/V6IT9ZPXd9MC81znp  
VfNyIf6BshSQY5kJxJWje0kQ=="  
SelloSAT="AvhV+pwrEM1NKU6nGgNUGit07iCyZrKD1wCGcZjKFDWYaTZdRHQ10rtRQCLVCrE30xnqm2SI  
mPraEZnGmdUmO/Kt5hZ32/2vzAEt6DG9bQEhIMONIHJub0vyCjKSh9MJ8UA7dgyiJpkluJZG26/NkwfW5m  
/NjyCwyxdaiPLZUt7xNowUYlVPIB7rpXQuy+hbvfwY08a+dTJzCp9eyZcvwZnG1bTxXccK6ws1U/519zkg  
N0+dfpZx3h09CZ9k3b0D16tDoaQUcNwVYJXFs3/S4tEJEySMxAELSEJ6VvtiWJ4VY/Gn2hfA5xT0yk4IxT  
70n+fQEcdylLwP2c5RrQk8Cg=="  
xmlns:tfd="http://www.sat.gob.mx/TimbreFiscalDigital"/></cfdi:Complemento></cfdi:C  
omprobante>



Verificación de comprobantes fiscales digitales por internet

RFC del emisor	Nombre o razón social del emisor	RFC del receptor	Nombre o razón social del receptor
TME840315KT6	TELEFONOS DE MEXICO	INE000506574	INSTITUTO NAYARITA DE EDUCACION PARA ADULTOS
Folio fiscal	Fecha de expedición	Fecha certificación SAT	PAC que certificó
520D9A94-102E-4EBF-BB58-73622875BEC4	2023-06-05T12:01:17	2023-06-05T15:59:58	TME840315KT6
Total del CFDI	Efecto del comprobante	Estado CFDI	Estatus de cancelación
\$16,200.13	Ingreso	Vigente	Cancelable con aceptación

Imprimir



NAYARIT

# SOLICITUD DE RECURSOS



INSTITUTO  
NAYARITA DE  
EDUCACIÓN  
PARA ADULTOS

FECHA: junio 2, 2023 NOMBRE: COMISION FEDERAL DE ELECTRICIDAD

CANTIDAD: \$340.00 C/LETRA ( TRESIENTOS CUARENTA PESOS 00/100 M. N.)

CONCEPTO: PAGO POR SERVICIO DE ENERGIA ELECTRICA EN LAS INSTALACIONES DE LA PLAZA COMUNITARIA EL ROBLE ( CALLE TULIPAN 14 FRACCIONAMIENTO VILLAS DEL ROBLE) CORRESPONDIENTE AL PERIODO DEL 27 DE MARZO AL 25 DE MAYO DEL 2023 , DE LA COORDINACION DE ZONA 03 CON SEDE EN TEPIC, CON FOLIO FISCAL: 1F983FIF-76A5-4F9F-BEEA-EC0EC66D6FDB

SOLICITANTE  <b>LIC. ARMANDO MANUEL FLORES ALVARADO</b> NOMBRE Y FIRMA	Vo.Bo <b>DIRECTOR GENERAL</b>  <b>MTRO. DAVID AGUILAR ESTRADA</b> NOMBRE Y FIRMA
------------------------------------------------------------------------------------------------------------------------------------------------------------------	----------------------------------------------------------------------------------------------

LLENADO EXCLUSIVO DE:

PROGRAMACION Y PRESUPUESTOS:

PPS	AI	O	AP	U.R.	PARTIDA	CONCEPTO	IMPORTE

RECURSOS FINANCIEROS:

CUENTA	CONCEPTO	PARCIAL	DEBE	HABER

REGISTRO PRESUPUESTAL	APLICACION CONTABLE Vo. Bo.	VALIDA DEPTO. ADMON. Y FINANZAS
C.P. CESAR IVAN PATIÑO ROBLES	L.C. YOLANDA CARRILLO AVALOS	LIC. SUSANA GABRIELA DOMINGUEZ CASTRO



Comisión Federal de Electricidad

CFE Suministrador de Servicios Básicos  
Río Ródano No. 14, colonia Cuauhtémoc,  
Alcaldía Cuauhtémoc, Código Postal 06500,  
Ciudad de México. RFC: CSS160330CP7

### INST NAY DE EDU PARA ADULTOS

CALLE TULIPAN 14  
SSSSSS  
FRACC VILLAS DEL ROBLE. C.P. 63173  
TEPIC, NAY.

TOTAL A PAGAR:

# \$340

(TRESCIENTOS CUARENTA PESOS M.N.)

### Obtén tu aviso recibo más fácil y rápido

Actualiza tus datos mediante el QR y obtendrás este y otros beneficios

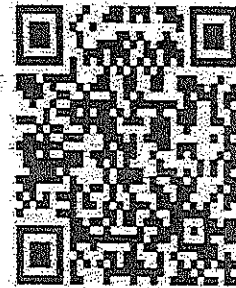

¡Escanea el código y listo!

**NO. DE SERVICIO : 487220804409**

**RMU : 63173 22-08-23 INE0-00506 020 CFE**

**CORTE A PARTIR:  
13 JUN 23**

**LÍMITE DE PAGO: 12 JUN 23**

**TARIFA: PDEVO. MEDIDOR: TE136G MULTIPLICADOR:1**

**PERIODO FACTURADO: 27 MAR 23 - 25 MAY 23**

Consumo	Medida actual	Medida anterior	Total periodo	Prevo (MVA)	Subtotal (MVA)
---------	---------------	-----------------	---------------	-------------	----------------

Energía (kWh)	00209	00159	50		
---------------	-------	-------	----	--	--

Este gráfico refleja tu nivel de consumo. A menor uso, mayor apoyo.

Subtotal:

Concepto	Costos de energía en el mercado de precio mayorista				Desglose del importe a pagar	
	\$/kWh	\$/kVA	\$/kWh	Importe (MVA)	Concepto	Importe (MVA)
Suministro	72.60	0.00	0.00	72.60	Cargo Fijo <sup>3</sup>	72.60
Distribución	0.00	0.00	69.28	69.28	Energía	220.50
Transmisión	0.00	0.00	8.79	8.79	Subtotal	293.10
CENACE	0.00	0.00	0.32	0.32	IVA 16%	46.90
Energía	0.00	0.00	87.70	87.70	Fac. del Periodo	340.00
Capacidad	0.00	0.00	54.10	54.10	Adeudo Anterior	380.19
SCnMEM <sup>(1)</sup>	0.00	0.00	0.31	0.31	Su Pago	380.00-
<b>Total</b>	<b>72.60</b>	<b>0.00</b>	<b>220.50</b>	<b>293.10</b>	<b>Total</b>	<b>\$340.19</b>

(1) SCnMEM: Costos relacionados con los servicios del Mercado; (2) DAP: Derecho al Alumbrado Público; (3) Cargos o créditos: Diversos conceptos que se pueden incluir en el aviso-recibo relacionados con el suministro.

Fecha, hora y lugar de impresión: 31-MAY-2023-10:27:14 hrs.-Av. Independencia 54 Centro Tepic-Tepic-Nayarit-México-63000



63173 22-08-23 INE0-00506 020 CFE  
01 487220804409 230612 00000340 0

# CONSUMO HISTÓRICO

Período	kWh	Ingreso	Gastos	Perdidas (Pérdida)
del 26 ENE 23 al 27 MAR 23	59	\$380.00	\$380.00	
del 25 NOV 22 al 26 ENE 23	36	\$340.00	\$340.00	
del 25 AGO 22 al 25 NOV 22	64	\$1,531.00	\$1,531.00	

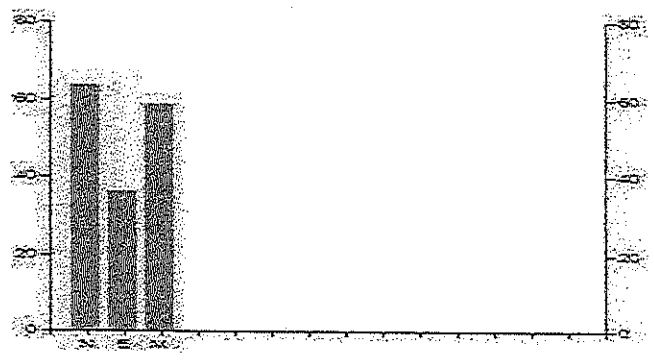

Aplicar sencillas medidas en casa, te conviene. Aquí te decimos como disminuir tu consumo de energía eléctrica de forma sencilla.

- Desenchufa los televisores que nadie esté utilizando; recuerda que hay equipos que consumen energía eléctrica sin estar encendidos.
- Configura tu computadora con la función de ahorro de energía eléctrica.
- Si necesitas iluminación exterior en tu casa durante la noche, instala lámparas ahorradoras y controla su funcionamiento mediante sensores de presencia.

Pensando en ti y en el bienestar de tu familia, nuestro compromiso es seguir

*¡Conectados Contigo!*

Datos Fiscales del Receptor Cadena Original Este documento es una representación impresa de un CFDI PPD

RFC: INE000506574 Razón Social: INSTITUTO NAYARITA DE EDUCACION PARA ADULTOS Régimen Fiscal: Personas Morales con Fines no Lucrativos. Uso CFDI: Gastos en general. CP: 63000 Serie: XI Folio: 000032827418 Folio Fiscal: 1F983F1F-76A5-4F9F-BEEA-EC0EC66D6FDB N. Certificado del SAT: 00001000000507550482 No. certificado del CSD: 00001000000516932473 Fecha y Hora de certificación: 2023-05-29T10:36:51.99|00001000000516932473|293.10|MXN|340.00||01|PPD|63000|CSS160330CP7|CFE SUMINISTRADOR DE SERVICIOS BASICOS|601|INE000506574|INSTITUTO NAYARITA DE EDUCACION PARA ADULTOS|63000|603|G03|831018001|KWH|Energia|293.10|293.10|02|293.10|002|Tasa|0.160000|46.90|293.10|002|Tasa|0.160000|46.90|46.90|



mshAAQlkrOfCT8DgLRpB5856VbMI4Rlr7pDctzPjkt8DevmiKMrogtmojUdScjHPp1oyrc6Enl2pR0e5YNBryn2JhqJz1GTMFg3QrTofVY3p54zzQ5ZnXfeY703SpMpyWJQ4TfomH7TcjZMqutwISNKzFrJQuegT1Y8COMTKwi5WYCb9uI8GyVMXf+PjhIRXPT+sY82TUdVaZoyQpVdUlnjRnjLxmE84Uq+92LrQCQLhVl61Np6OVhbMOTGd7bdMfsvZyejclZuSx1CUOREAGVndAgNcupQ+2y3VhbAUBqtyaE/3rsEB1kOtdnq9A6ideuv8ssu7wntQ==

HRSH87IzbdkVM+NacCL/yicmXsux9P6wiryX1U8M6MoqWismLgI7ZaqJnCkhR6wEL1KPMHJcbN2Z/RargPy8AQE7dgR3gPlzELLplJhvoV/MEL9mm6r9N9RK3o4anJ+v4kmNUMVXruUDj|EdYlWw91.nxjNBnGUxJaL2/873ajv//|bocWQ/yLLJ4xM2|73AUgby2UunFV4CuV2mx9gmdOxgCnosrNZjgs72YSNIHBSgnLx3Vn41/Ch4F9cZr12/67blmmav7TgefLknaIGWpkKX7dUssJlvLr+1HbOegtbZgcl7kG0yoo7nAD7Sol8InmLRJ9HQ==

Instancias y recursos a disposición de los usuarios para atender quejas:



**¡AVISO IMPORTANTE!**

Corte a partir del 13 JUN 23.  
 Su consumo de energía eléctrica está dentro del rango con el menor costo para tarifa 02.  
 Le invitamos a que se registre en nuestro portal y disfrute de la comodidad de nuestros servicios en línea.

Conoce los servicios de los diferentes suministradores: <http://usuariocalificado.cre.gob.mx/UsuarioCalificado/ListadoSuministrador>

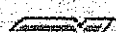



### Verificación de comprobantes fiscales digitales por internet

RFC del emisor	Nombre o razón social del emisor	RFC del receptor	Nombre o razón social del receptor
CSS160330CP7	CFE SUMINISTRADOR DE SERVICIOS BASICOS	INE000506574	INSTITUTO NAYARITA DE EDUCACION PARA ADULTOS
Folio fiscal	Fecha de expedición	Fecha certificación SAT	PAC que certificó
1F983F1F-76A5-4F9F-BEEA-EC0EC66D6FDB	2023-05-29T10:36:51	2023-05-29T21:23:42	FAC100625MC0
Total del CFDI	Efecto del comprobante	Estado CFDI	Estatus de cancelación
\$340.00	Ingreso	Vigente	Cancelable sin aceptación

Imprimir



NAYARIT

# SOLICITUD DE RECURSOS



INSTITUTO  
NAYARITA DE  
EDUCACIÓN  
PARA ADULTOS

FECHA:	mayo 30, 2023	NOMBRE:	COMISION FEDERAL DE ELECTRICIDAD
CANTIDAD:	\$683.00	C/LETRA	(SEISCIENTOS OCHENTA Y TRES PESOS 00/100 M. N.)

CONCEPTO: *PAGO POR SERVICIO DE ENERGIA ELECTRICA EN LAS INSTALACIONES DE LA COORDINACION DE ZONA 06 CON SEDE EN ROSAMORADA CORRESPONDIENTE AL PERIODO DEL 10 DE MARZO AL 11 DE MAYO 2023*

SOLICITANTE	DIRECTOR GENERAL
 LIC. ARMANDO MANUEL FLORES ALVARADO	 MTRO. DAVID AGUILAR ESTRADA
NOMBRE Y FIRMA	NOMBRE Y FIRMA

LLENADO EXCLUSIVO DE:

PROGRAMACION Y PRESUPUESTOS:

PPS	AI	O	AP	U.R.	PARTIDA	CONCEPTO	IMPORTE

RECURSOS FINANCIEROS:

CUENTA	CONCEPTO	PARCIAL	DEBE	HABER

REGISTRO PRESUPUESTAL	APLICACIÓN CONTABLE Vo. Bo.	VALIDA DEPTO. ADMÓN. Y FINANZAS
C.P CESAR IVAN PATIÑO ROBLES	LIC. YOLANDA CARRILLO AVALOS	LIC. SUSANA GABRIELA DOMINGUEZ CASTRO



Comisión Federal de Electricidad®

CFE Suministrador de Servicios Básicos  
Río Ródano No. 14, colonia Cuauhtémoc,  
Alcaldía Cuauhtémoc, Código Postal 06500,  
Ciudad de México. RFC: CSS160330CP7

**INEA**

LAZARO CARDENAS 12 CP.63630  
TEPIC E INSURGENTES  
ROSAMORADA. C.P. 63630  
ROSAMORADA, NAY.

**TOTAL A PAGAR:**

**\$683**

(SEISCIENTOS OCHENTA Y TRES PESOS M.N.)

**Obtén tu aviso recibo más fácil y rápido**

**NO. DE SERVICIO : 483071200257**

**RMU : 63630 07-12-05 INE0-00506 003 CFE**

**CORTE A PARTIR:  
30 MAY 23**

**LÍMITE DE PAGO: 29 MAY 23**

**TARIFA: PDERO. MEDIDOR:049RH7 MULTIPLICADOR:1**

**PERIODO FACTURADO: 10 MAR 23 - 11 MAY 23**

Actualiza tus datos mediante el QR y obtendrás éste y otros beneficios



¡Escanea el código y listo!

Concepto	Lección anterior	Lección anterior	Total periodo	Precio unitario	Suma total
Energía (kWh)	24345	24228	117		



Este gráfico refleja tu nivel de consumo. A menor uso, mayor apoyo.

Subtotal

Concepto	Costos de la energía en el Mercado Eléctrico Mayorista			Importe (MX\$)	Después del Impuesto pagar	
	\$/MWh	\$/MWh	\$/MWh		Concepto	Importe (MX\$)
Suministro	72.60	0.00	0.00	72.60	Cargo Fijo <sup>3</sup>	72.60
Distribución	0.00	0.00	162.12	162.12	Energía	515.97
Transmisión	0.00	0.00	20.57	20.57	Subtotal	588.57
CENACE	0.00	0.00	0.74	0.74	IVA 16%	94.17
Energía	0.00	0.00	205.22	205.22	Fac. del Periodo	682.74
Capacidad	0.00	0.00	126.59	126.59	Adeudo Anterior	405.60
SCnMEM <sup>(1)</sup>	0.00	0.00	0.73	0.73	Su Pago	405.00-
<b>Total</b>	<b>72.60</b>	<b>0.00</b>	<b>515.97</b>	<b>588.57</b>	<b>Total</b>	<b>\$683.34</b>

(1) SCnMEM: Costos relacionados con los servicios del Mercado. (2) DAP: Derecho al Alumbrado Público. (3) Cargos o créditos: Diversos conceptos que se pueden incluir en el aviso recibo relacionados con el suministro.

Fecha, hora y lugar de impresión: 31-MAY-2023 01:57:55 hrs.-Av. Benito Juárez-412 Pta.-Centro-Ruiz-Ruiz, Nayari, México-63600-



63630 07-12-05 INE0-00506 003 CFE  
01 483071200257 230529 000000683 7



**\$683**

(SEISCIENTOS OCHENTA Y TRES PESOS M.N.)

# CONSUMO HISTÓRICO

Período	KWh	Importe	Pagos	Resumen 7/1/2010
del 11 ENE 23 al 10 MAR 23	64	\$405.00	\$405.00	
del 09 NOV 22 al 11 ENE 23	125	\$711.00	\$711.00	
del 09 SEP 22 al 09 NOV 22	363	\$1,914.00	\$1,914.00	
del 11 JUL 22 al 09 SEP 22	570	\$2,944.00	\$2,944.00	
del 11 MAY 22 al 11 JUL 22	537	\$2,722.00	\$2,722.00	
del 10 MAR 22 al 11 MAY 22	216	\$1,148.00	\$1,148.00	
del 11 ENE 22 al 10 MAR 22	199	\$1,045.00	\$1,045.00	
del 09 NOV 21 al 11 ENE 22	164	\$895.00	\$895.00	
del 09 SEP 21 al 09 NOV 21	291	\$1,472.00	\$1,472.00	
del 09 JUL 21 al 09 SEP 21	123	\$703.00	\$703.00	
del 10 MAY 21 al 09 JUL 21	346	\$1,767.00	\$1,767.00	

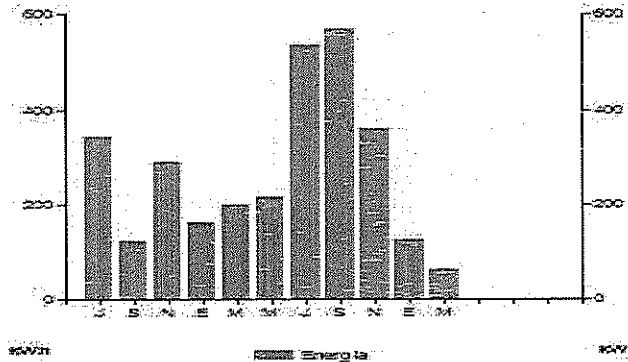

Aplicar sencillas medidas en casa, te conviene. Aquí te decimos como disminuir tu consumo de energía eléctrica de forma sencilla.

- Desenchufa los televisores que nadie esté utilizando; recuerda que hay equipos que consumen energía eléctrica sin estar encendidos.
- Configura tu computadora con la función de ahorro de energía eléctrica.
- Si necesitas iluminación exterior en tu casa durante la noche, instala lámparas ahorradoras y controla su funcionamiento mediante sensores de presencia.

Pensando en ti y en el bienestar de tu familia, nuestro compromiso es seguir

*¡Conectados Contigo!*

Datos Fiscales del Receptor Cadena Original Este documento es una representación impresa de un CFDI PPD

RFC: INE000506574 Razón Social: INSTITUTO NAYARITA DE EDUCACION PARA ADULTOS Régimen Fiscal: Personas Morales con Fines no Lucrativos, Uso CFDI: Gastos en general. CP: 63000 Serie: X4 Folio: 000013286255 Folio Fiscal: N. Certificado del SAT: No. certificado del CSD: Fecha y Hora de certificación: Unidad de medida: No Aplica.

||1.0||U||D||



Instancias y recursos a disposición de los usuarios para atender quejas:



Proveedor de Servicios Básicos



PROFECO



**¡AVISO IMPORTANTE!**

Corte a partir del 30 MAY 23.

Su consumo de energía eléctrica está dentro del rango con bajo costo para tarifa 02

Le invitamos a que se registre en nuestro portal y disfrute de la comodidad de nuestros servicios en línea.

Conoce los servicios de los diferentes suministradores: <http://usuariocalificado.cre.gob.mx/UsuarioCalificado/ListadoSuministrador>



Walmart

Telecomm



Soriana







# SOLICITUD DE RECURSOS

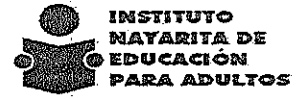

FECHA:	mayo 24, 2023	NOMBRE:	COMISION FEDERAL DE ELECTRICIDAD
CANTIDAD:	\$13,997.00	C/LETRA	(TRECE MIL NOVECIENTOS NOVENTA Y SIETE PESOS 00/100 M. N.)

CONCEPTO: PAGO POR SERVICIO DE ENERGIA ELECTRICA DE LAS INSTALACIONES DEL INSTITUTO, CORRESPONDIENTE AL PERIODO 20 DE ABRIL AL 22 DE MAYO DEL 2023.

SOLICITANTE	DIRECTOR GENERAL
	Vo.Bo
LIC. ARMANDO MANUEL FLORES ALVARADO	MTRO. DAVID AGUILAR ESTRADA
NOMBRE Y FIRMA	NOMBRE Y FIRMA

LLENADO EXCLUSIVO DE:

PROGRAMACION Y PRESUPUESTOS:

PPS	AI	O	AP	U.R.	PARTIDA	CONCEPTO	IMPORTE

RECURSOS FINANCIEROS:

CUENTA	CONCEPTO	PARCIAL	DEBE	HABER

REGISTRO PRESUPUESTAL	APLICACION CONTABLE Vo. Bo.	VALIDA DEPTO. ADMÓN. Y FINANZAS
C.P. CESAR IVAN PATIÑO ROBLES	LIC. YOLANDA CARRILLO AVALOS	LIC. SUSANA GABRIELA DOMINGUEZ CASTRO



Comisión Federal de Electricidad

CFE Suministrador de Servicios Básicos
Río Rodano No. 14, colonia Cuauhtémoc,
Alcaldía Cuauhtémoc, Código Postal 06500,
Ciudad de México. RFC: CSS160330CP7

INST NAY DE EDUC PARA ADULTOS

PADRE MEJIA 68 CP 63000
MORELOS
CENTRO (AG. TEPIC)
TEPIC, NAY.
C.P. 63000

TOTAL A PAGAR:

\$13,997

(TRECE MIL NOVECIENTOS NOVENTA Y SIETE PESOS M.N.)

NO. DE SERVICIO : 487130410274

PERIODO FACTURADO: 20 ABR 23 - 22 MAY 23

RMU : 63177.13-04-01 INE-000506 048 CFE

TARIFA: GDMTO NO. MEDIDOR: ND175Y MULTIPLICADOR: 80

FECHA LÍMITE DE PAGO: 05 JUN 23

CARGA CONECTADA KW: 67 DEMANDA CONTRATADA KW: 67

CORTE A PARTIR: 06 JUN 23

Table with 6 columns: Concepto, No. medidor, Lectura actual (Medida, Estimada), Lectura anterior (Medida, Estimada), Diferencia, Total ES. Rows include kWh, kW, and kVArh.

Table with 5 columns: Mes, Dias de mes, Consumo promedio, Energía kWh, Precios \$/kWh.

Table with 6 columns: Mes, Factor de potencia, Demanda máxima S/kW, Precios \$/kW, Importe MXN, Factor de potencia.

Table with 5 columns: Concepto, \$, S/kWh, S/kWh, Importe (MXN). Title: Costos de la energía en el Mercado Eléctrico Mayorista.

Table with 2 columns: Concepto, Importe (MXN). Title: Desglose del importe a pagar.

(1) SCnMEM: Costos relacionados con los servicios del Mercado. (2) DAP: Derecho al Alumbrado Público. (3) Cargos o créditos: Diversos conceptos que se pueden incluir en el aviso/recibo relacionados con el suministro.
Fecha, hora y lugar de impresión: 24 MAY 2023 13:38:15 hrs. Av. Independencia 54 Centro Tepic Tepic, Nayarit México 63000.
El Gobierno Federal trabaja contra la impunidad, con tu ayuda fortalecemos la lucha. Secretaría de la Función Pública quejas y denuncias al Teléfono:



63177 13-04-01 INE-000506 048 CFE
01 487130410274 230605 000013997 9



\$13,997

# CONSUMO HISTORICO

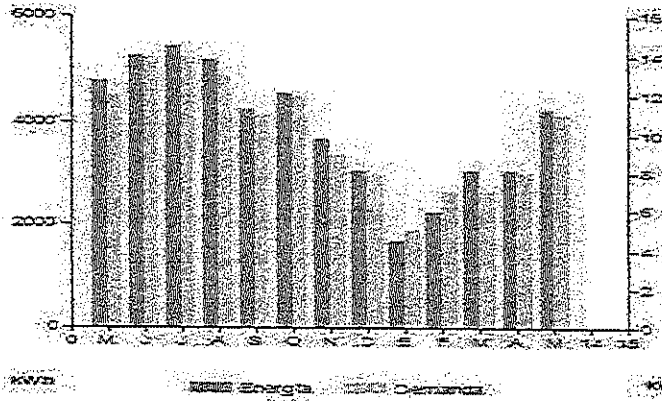

Periodo	Demanda (kW)	Consumo total (kWh)	Factor potencia %	Factor carga %	Precio medio (MXN)
MAY 22	12	4,800	95.33	18	2.6005
JUN 22	14	5,280	93.52	22	2.5795
JUL 22	14	5,440	92.94	22	2.5915
AGO 22	13	5,200	92.35	19	2.6589
SEP 22	11	4,240	93.56	17	2.6638
OCT 22	12	4,560	94.87	19	2.6175
NOV 22	9	3,680	93.80	15	2.7433
DIC 22	8	3,040	91.28	12	2.6829
ENE 23	5	1,680	90.29	7	2.9707
FEB 23	7	2,240	88.15	10	3.0176
MAR 23	7	3,040	90.37	11	2.7647
ABR 23	8	3,040	92.16	12	2.7575
MAY 23	11	4,240	95.22	16	2.8457

Datos Fiscales del Receptor Cadena Original Este documento es una representación impresa de un CFDI PPD

RFC: INE000506574 Razón Social: INSTITUTO NAYARITA DE EDUCACION PARA LOS ADULTOS Régimen Fiscal: Personas Morales con Fines no Lucrativos. Uso CFDI: Gastos en general. CP: 63000 Serie: XI Folio: 000032809406 Folio Fiscal: N. Certificado del SAT: No. certificado del CSD: Fecha y Hora de certificación: Unidad de medida: No Aplica

||1.0|UID||||



Instancias y recursos a disposición de los usuarios para atender quejas:



**¡AVISO IMPORTANTE!**

- Corte a partir de 06 JUN 23.
- Servicio a Clientes Teléfono 071.

Conoce los servicios de los diferentes suministradores: <http://usuariocalificado.cre.nob.mx/UsuarioCalificado/ListadoSuministrador>





# SOLICITUD DE RECURSOS



FECHA: *mayo 19, 2023* NOMBRE: *SALVADOR VALDEZ BALBUENA*

CANTIDAD: *\$18,792.00* C / LETRA (DIECIOCHO MIL SETECIENTOS NOVENTA Y DOS PESOS 00/100 M.N.)

CONCEPTO: *SERVICIO DE IMPRESIÓN Y ELABORACION DE MATERIAL INFORMATIVO (MATERIAL DIDACTICO) PARA LA IMPLEMENTACION DE LA 5 FASE DEL MODELO EDUCATIVO PARA LA VIDA (APRENDEINEA) . SEGÚN FACTURA FOLIO FISCAL: 1AF0F6CD-074F-4349-A058-52456FD8B82D*

SOLICITANTE  <b>LIC. ARMANDO MANUEL FLORES ALVARADO</b> NOMBRE Y FIRMA	DIRECTOR GENERAL Vo. Bo.  <b>MTRO. DAVID AGUILAR ESTRADA</b> NOMBRE Y FIRMA
------------------------------------------------------------------------------------------------------------------------------------------------------------------	-----------------------------------------------------------------------------------------

LLENADO EXCLUSIVO DE:

PROGRAMACION Y PRESUPUESTOS:

PG	AI	O	AP	U.R.	PARTIDA	CONCEPTO	IMPORTE

RECURSOS FINANCIEROS:

CUENTA	CONCEPTO	PARCIAL	DEBE	HABER

REGISTRO PRESUPUESTAL	APLICACIÓN CONTABLE	AUTORIZA DEPTO. ADMÓN. Y FINANZAS
C.P. CESAR IVAN PATIÑO ROBLES	LC. YOLANDA CARRILLO ÁVALOS	LIC. SUSANA GABRIELA DOMINGUEZ CASTRO





SALVADOR VALDEZ BALBUENA

VABS7404113T0 CURP: VABS740411HNTEL01
MAZATLAN No. 186 CENTRO Tepic 63000 Tepic Nayarit Mexico TEL
(311)210-65-71

Lugar de Expedición: 63000
Uso CFDI: G03 - Gastos en general
EXPORTACION: 01 - No aplica

MONEDA: MXN - Peso Mexicano

CLIENTE: INSTITUTO NAYARITA DE EDUCACION PARA ADULTOS
R.F.C.: INE000506574
DOMICILIO: PADRE MEJIA No. 68
COLONIA: CENTRO
LOCALIDAD: TEPEC
ESTADO: NAYARIT
REGIMEN: 603 - Personas Morales con Fines no
FISCAL: Lucrativos

C.P.: 63000
MIPIO: TEPEC
PAÍS: MEXICO

Tipo de comprobante: I - Ingreso
Factura
SERIE: B
FOLIO: 7703
FECHA: 19/5/2023 10:07:51

Documento Válido

Table with 9 columns: CANTIDAD, UNIDAD, CLAVE UNI SAT, CONCEPTO / DESCRIPCION, CLAVE PROD SERV, VALOR UNITARIO, DESC, IMPTO, IMPORTE. Contains 3 rows of invoice items.

CFDI Relacionado:
Tipo Relación: -
CFDI Relacionado:

Summary table with columns: IMPORTE CON LETRA, DIECIOCHO MIL SETECIENTOS NOVENTA Y DOS PESOS 00/100 M.N., METODO DE PAGO, CUENTA DE PAGO. Includes PUE - Pago en una sola exhibición.

SUBTOTAL: 18,200.00
16% I.V.A.: 2,582.00
TOTAL: 18,782.00



Table with 2 columns: Description and Value. Includes 'Este documento es una representación impresa de un CFDI', 'Efectos fiscales al pago', 'CONDICION PAGO: REGIMEN: 612 - Personas Fisicas con Actividades Empresariales y Profesionales', and fields for 'Serie del Certificado del emisor', 'Folio fiscal', 'No de Serie del Certificado del SAT', and 'Fecha y hora de certificación'.

Table containing digital signature information: 'Sello digital del CFDI' (base64 encoded), 'Sello del SAT' (base64 encoded), and 'Cadena original del complemento de certificación digital del SAT' (base64 encoded).



Base="7200.00" Impuesto="002" TipoFactor="Tasa" TasaOCuota="0.160000"  
Importe="1152.00"/></cfdi:Traslados></cfdi:Impuestos></cfdi:Concepto><cfdi:Concepto  
ClaveProdServ="82101500" ClaveUnidad="E48" Cantidad="7200.00" Unidad="NO APLICA"  
NoIdentificacion="PT049" Descripcion="IMPRESION" ValorUnitario="1.20"  
Importe="8640.00" ObjetoImp="02"><cfdi:Impuestos><cfdi:Traslados><cfdi:Traslado  
Base="8640.00" Impuesto="002" TipoFactor="Tasa" TasaOCuota="0.160000"  
Importe="1382.40"/></cfdi:Traslados></cfdi:Impuestos></cfdi:Concepto></cfdi:Conceptos><cfdi:Impuestos  
TotalImpuestosTrasladados="2592.00"><cfdi:Traslados><cfdi:Traslado Impuesto="002"  
TipoFactor="Tasa" TasaOCuota="0.160000" Importe="2592.00"  
Base="16200.00"/></cfdi:Traslados></cfdi:Impuestos><cfdi:Complemento><tfd:TimbreFiscalDigital  
xsi:schemaLocation="http://www.sat.gob.mx/TimbreFiscalDigital  
http://www.sat.gob.mx/sitio\_internet/cfd/TimbreFiscalDigital/TimbreFiscalDigitalv1.1.xsd" xmlns:tfd="http://www.sat.gob.mx/TimbreFiscalDigital"  
xmlns:xsi="http://www.w3.org/2001/XMLSchema-instance" Version="1.1"  
UUID="1AF0F6CD-074F-4349-A058-52456FD8B82D" FechaTimbrado="2023-05-19T11:08:33"  
RfcProvCertif="MAS0810247C0"  
SelloCFD="GE+JL1wB9B0IiTbCJu7dS1+ixf5YjGt/W9sYOF+W4mIE0H61we8ZnxYaSrcbFarVXeLYeM09  
7UYECITnMDegILHGFhCDLcnsbsEWqsXstM22W2eQxB1fgBSGNx50DQ4IZPEwMce3p6FiMQOW6tt58eKbjY  
urcLjCE6foQX/4GwriPLLGT6Xs+r6U/ocEgbTxvWwSok8gKc3cIadb2bckHiHa+cZnh97qIinVzugrIk/  
mrfpWRqGxrUuJzXkG1qAdYcZwapNjmv35XDnMni0xEpJnntuRqCkaTEne84GUoZ6brDvcwMWF92fGeUPI  
2jGAAQTnFMY8kS6MmdBbxcpQ==" NoCertificadoSAT="00001000000505142236"  
SelloSAT="m9BLE55UL+NRB1p68eDr1m1vtX7j0uFek35X3rOfszjjFhuHBYC+cGPI/wzMvMLxb2pyywfJ  
kZUSi5QCCTveVRSZX20sQ9Kkr1yJ0orEva3guBCY+exyjHjcXIITo1+ED8oTAAFTELyGnJYSpqinltJWA  
M23pNpm+301Izi0zoufh74DE0hsTJglXuBemrOfRq/k+JrMl7MFLxMptLlnquiroyJYov+07POYUqTn9vq  
ADZ2ruEV8Syvg+Pwfd6qdTF09g7WTRujGFUwSNzD0baAOEI5TC6BcH5XCOXq/95CzOQdNTiooiNfvIZqn+  
df2HXBCcdZjoYvq5PFLed/xg==" /></cfdi:Complemento></cfdi:Comprobante>



Verificación de comprobantes fiscales digitales por internet

RFC del emisor	Nombre o razón social del emisor	RFC del receptor	Nombre o razón social del receptor
VABS7404113T0	SALVADOR VALDEZ BALBUENA	INE000506574	INSTITUTO NAYARITA DE EDUCACION PARA ADULTOS
Folio fiscal	Fecha de expedición	Fecha certificación SAT	PAC que certificó
1AF0F6CD-074F-4349-A058-52456FD8B82D	2023-05-19T10:07:51	2023-05-19T11:08:33	MAS0810247C0
Total del CFDI	Efecto del comprobante	Estado CFDI	Estatus de cancelación
\$18,792.00	Ingreso	Vigente	Cancelable sin aceptación

Imprimir





# FILM COLOR

IMPRESION DIGITAL Y OFFSET - LONAS - TOLDOS - PENDONES  
ESPECTACULARES - ANUNCIOS LUMINOSOS - VINIL DE CORTE

**SALVADOR VALDEZ BALBUENA**

R.E.C. VABS7404113T0 CURP. VABS740411HNTLLLO1

MATRIZ MAZATLAN #186 ZONA CENTRO C.P. 63000 TEL. Y FAX (311) 210 5571 TEPIC, NAYARIT  
SUCURSAL B: MAZATLAN #200 C.P. 63000 ZONA CENTRO TEPIC, NAYARIT. SUCURSAL C: PUEBLA SUR #150-A C.P. 63000 ZONA CENTRO TEPIC, NAYARIT.

Tepic, Nayarit., 08 de MAYO de 2023

## PRESENTE:

Por medio del presente me permito presentar a Usted los servicios que ofrecemos:

- 300 IMPRESIONES EN PAPEL BOND TAMAÑO CARTA (TRAE 2 HOJAS) A 1 TINTA FRENTE Y VUELTA  
**\$360 MAS IVA**
- 300 IMPRESIONES EN PAPEL BOND TAMAÑO CARTA (TRAE 20 HOJAS) A 1 TINTA FRENTE Y VUELTA  
**\$7,200 MAS IVA**
- 300 IMPRESIONES EN PAPEL BOND TAMAÑO CARTA (TRAE 24 HOJAS) A 1 TINTA FRENTE Y VUELTA  
**\$8,640 MAS IVA**

\$16,200	SUBTOTAL
\$2,592.00	IVA
<b>\$18,792.00</b>	<b>NETO</b>

\*No incluye diseño

\*Los precios son más iva en caso de requerir factura

Sin otro particular quedo al pendiente de su respuesta y cualquier aclaración al respecto.

**A T E N T A M E N T E.**  
**SALVADOR VALDEZ BALBUENA**

Propietario.



Centro de Impresión Digital

IMPRESIÓN DIGITAL Y OFFSET A COLOR - LONAS  
- PENDONES - VINIL IMPRESO - VINIL DE CORTE  
VOLANTES - TRIPTICOS

3

### KARLA ITZEL VALDEZ MANCINAS

R.F.C VAMK0103044H1 CURP. VAMK010304MNTLNRA2  
centrodeimpresiondigital2016@gmail.com

PUEBLA #150 ZONA CENTRO C.P. 63000 TEL. (311) 133 6116 TEPIC, NAYARIT

Fecha		Cliente	Nombre del contacto	Correo electrónico		
8 de MAYO 2023		INSTITUTO NAYARITA PARA LA EDUCACION DE ADULTOS		Centrodeimpresiondigital@2016@gmail.com		
Teléfono		Dirección	Tipo de pago	Vigencia		
(311) 133-61-16		Puebla #150 zona centro	Transferencia	15 días después de la cotización		
No.	Código	Descripción	Cantidad	Unidad	Valor Unitario	Valor Total
1		impresiones en papel bond en tamaño carta(trae 2 hojas) a 1 tinta doble cara	300		\$380.00	\$380 más IVA
2		IMPRESIONES EN PAPEL BOND TAMAÑO CARTA (TRAE 20 HOJAS) A 1 TINTA FRENTE Y VUELTA	300		\$24.50	\$7350 más IVA
3		IMPRESIONES EN PAPEL BOND TAMAÑO CARTA (TRAE 24 HOJAS) A 1 TINTA FRENTE Y VUELTA	300		\$29.00	\$8700 más IVA

<p>Sin otro particular quedo al pendiente a cualquier duda.</p> <p><b>A T E N T A M E N T E.</b> KARLA ITZEL VALDEZ MANCINAS</p>	<b>Total General</b>	
	<b>Descuento</b>	
	<b>Subtotal</b>	\$16,430.00
	<b>IVA</b>	\$2,628.
	<b>Total</b>	\$19,058.80



Con la máxima Capacidad y Calidad en Impresión

**MARICRUZ MANCINAS MEZA**

R.F.C. MAMM760326TS9 CURP. MAMM760326MNTNZR09  
*impac\_73@hotmail.com*

DOM. MAZATLAN #200-A SUR ZONA CENRO C.P.63000 TEL. Y FAX (311) 213 1899 TEPIC, NAYARIT

Tepic, Nayarit., 08 de MAYO de 2023

**PRESENTE:**

Por medio del presente me permito presentar a Usted la siguiente cotización:

- 300 IMPRESIONES EN PAPEL BOND TAMAÑO CARTA (TRAE 2 HOJAS) A 1 TINTA FRENTE Y VUELTA

PRECIO	IVA	NETO
\$420	\$67.20	\$487.20

- 300 IMPRESIONES EN PAPEL BOND TAMAÑO CARTA (TRAE 20 HOJAS) A 1 TINTA FRENTE Y VUELTA

PRECIO	IVA	NETO
\$7,450	\$1,192	\$8,642

- 300 IMPRESIONES EN PAPEL BOND TAMAÑO CARTA (TRAE 24 HOJAS) A 1 TINTA FRENTE Y VUELTA

PRECIO	IVA	NETO
\$8,850	\$1,416	\$10,266

\$16,720	SUBTOTAL
\$2,675.20	IVA
<b>\$19,395.20</b>	<b>NETO</b>

**ATENTAMENTE.**  
**MARICRUZ MANCINAS MEZA**



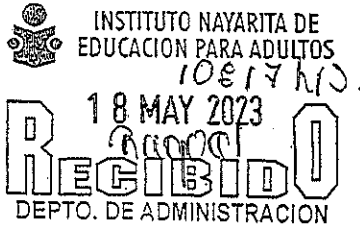
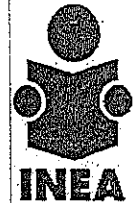

DSE/074/23

Tepic, Nayarit; a 08 de Mayo del 2023.

LIC. SUSANA GABRIELA DOMÍNGUEZ CASTRO  
JEFA DEL DEPTO. DE ADMINISTRACIÓN Y FINANZAS  
P R E S E N T E.

Ref.- Solicitud Materiales  
5ta. Fase de formación  
Mev. AprendeINEA

Por medio del presente de acuerdo a oficio DA/150/2023 con fecha 02 Mayo 23;  
Solicito la impresión del material didáctico, para llevar a cabo Fase 5 Talleres en  
coordinaciones de zona modelo educativo para la vida AprendeINEA.

300 Juegos Carta Descriptiva  
300 Juegos Presentación de Power Point  
300 Juegos Inscripción acreditación y certificación

Sin otro particular, me es grato enviarle un cordial saludo

ATENTAMENTE

MTRA. VIDAL GUADALUPE ASPERICUETA LÓPEZ  
JEFA DEL DEPTO. DE SERVICIOS EDUCATIVOS



**EDUCACIÓN**  
SECRETARÍA DE EDUCACIÓN PÚBLICA



INSTITUTO  
NACIONAL PARA  
LA EDUCACIÓN  
DE LOS ADULTOS

DIRECCIÓN ACADÉMICA

Oficio DA/ 150 /2023

Ciudad de México, a 03 de mayo de 2023

Asunto: Planeación y materiales para la 5ta fase  
de formación sobre el MEV, AprendeINEA.

**David Aguilar Estrada**  
Director del Instituto Nayarita de  
Educación para Adultos  
Presente

Como parte del proceso de implementación de la 5ta fase correspondiente a la Tercera Etapa del Plan Nacional de Formación 2023 (PNF), me permito enviarles en formato adjunto, los siguientes materiales para llevar a cabo los talleres en Coordinaciones de Zona en cada una de las Entidades, durante el mes de mayo:

1. Lista de asistencia.
2. Carta descriptiva.
3. Presentación PowerPoint.
4. Programación de talleres en Coordinaciones de Zona.
5. 6 Unidades de los módulos MEV, AprendeINEA.
6. Criterios para la operación de los procesos de inscripción, acreditación y certificación.

De igual forma, solicitar su apoyo para hacer llegar su planeación de los talleres en el formato titulado "*Programación de talleres en Coordinaciones de Zona*", a José Carlos Rocha Silva, Subdirector de Formación de Figuras Educativas y Seguimiento Académico y a Esther Margarita Álvarez Holguín, Jefa del Departamento de Programación y Seguimiento a la Formación, a los correos [jcrocha@inea.gob.mx](mailto:jcrocha@inea.gob.mx) y [malvarezh@inea.gob.mx](mailto:malvarezh@inea.gob.mx), a más tardar el **08 de mayo** del año en curso.





**Taller: Modelo de Educación para la Vida, AprendeINEA  
Carta descriptiva – Fase 5. Taller en Coordinaciones de Zona**

Fecha: \_\_\_\_\_  
Entidad: \_\_\_\_\_ Coordinación de zona: \_\_\_\_\_

**Objetivo General:** Conocer el Modelo de Educación para la Vida, AprendeINEA, la metodología PIDA+Experiencia para la construcción de aprendizajes y los procesos de gestión educativa.

**Objetivos particulares**

- Presentar el Plan Nacional de Formación del MEV, AprendeINEA: Fase 6 Talleres en Plazas comunitarias
- Conocer el modelo, la metodología PIDA+Experiencia y materiales educativos.
- Conocer la oferta educativa y los procesos de gestión educativa en el marco de la transición entre el MEV y el MEV, AprendeINEA.

**Duración:** 3 horas

- **Registro en lista de asistencia**, 15 minutos antes de iniciar la sesión; después de registrarse anotarán sus expectativas en las hojas rotafolio que se encontrarán a la entrada.

Tiempo	Tema	Desarrollo	Orientaciones	Materiales
40 min	1. Planeación	<ul style="list-style-type: none"> <li>• Bienvenida a las personas participantes y recuperación de las expectativas anotadas en las hojas rotafolio.</li> <li>• Presentación de los objetivos de la sesión.</li> <li>• Presentación del Plan Nacional y planeación de la fase 6.</li> </ul>	<ul style="list-style-type: none"> <li>- Revisa que las personas participantes hayan anotado previamente sus expectativas en el rotafolio y comentarlas.</li> <li>- Realicen un ejercicio de planeación para la fase 6 a partir del número de plazas comunitarias y personas participantes.</li> </ul>	<ul style="list-style-type: none"> <li>- Presentación en PPT.</li> <li>- Hojas para rotafolio</li> <li>- Marcadores</li> <li>- Cinta adhesiva</li> </ul>
60 min	2. Modelo, metodología y materiales educativos	<ul style="list-style-type: none"> <li>• Se presentan las diapositivas haciendo énfasis en:                             <ul style="list-style-type: none"> <li>o Aprendizaje a lo largo de la vida</li> <li>o Intencionalidad educativa</li> <li>o Modelo educativo</li> <li>o Metodología PIDA+Experiencia</li> <li>o Estructura curricular</li> <li>o Materiales educativos: revisión de unidad, secuencia y proyecto.</li> </ul> </li> </ul>	<ul style="list-style-type: none"> <li>- Presenta las diapositivas del Aprendizaje a lo largo de la vida e intencionalidad educativa y coméntalas en plenaria con el grupo.</li> <li>- Hacer de manera individual el ejercicio de ¿Qué es un modelo educativo y cuál es su propósito?, en su material y coméntalas.</li> <li>- En plenaria identificar los momentos de la metodología PIDA+Experiencia y los momentos en el Círculo de estudio.</li> <li>- Por equipos, se hace la revisión de los materiales: unidad, secuencia y proyecto, describiendo sus características. Se expone en plenaria.</li> </ul>	<ul style="list-style-type: none"> <li>- Presentación PPT</li> <li>- Unidades del MEV, AprendeINEA</li> <li>- Hojas para rotafolio</li> <li>- Marcadores</li> <li>- Cinta adhesiva</li> </ul>

# Taller del Modelo de Educación para la Vida, AprendeINEA

Fase 5. Talleres en  
Coordinaciones de Zona

Mayo, 2023



**EDUCACIÓN**  
SECRETARÍA DE EDUCACIÓN PÚBLICA



INSTITUTO  
NACIONAL PARA  
LA EDUCACIÓN  
DE LOS ADULTOS

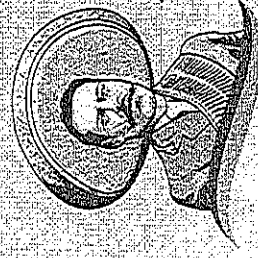

2023  
AÑO DE  
**Francisco  
VILLA**

LA REVOLUCIÓN DEL FRÍAS

# 1. Planeación

## 3ª etapa del Plan Nacional de Formación:



**EDUCACIÓN**  
SECRETARÍA DE EDUCACIÓN PÚBLICA

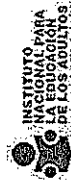

**4ª fase**  
Abril

**PRESENCIAL**

- ✓ 32 Talleres estatales de formación

**Responsables**

DG, DA, DO, DCYA y DPAYE

**Personas Participantes:**

- ✓ Titulares de IEEAs y/o UO
- ✓ Servicios Educativos
- ✓ Coordinadoras Regionales
- ✓ Coordinadoras de Zona
- ✓ Personal Institucional (opcional)

**5ª fase**  
Mayo

**PRESENCIAL**

- ✓ 448 Talleres de formación en Coordinación de zona

**Responsables**

Servicios Educativos y Coord.  
Regionales y de Zona

**Personas Participantes:**

- ✓ Personal en CZ
- ✓ Técnicas Docentes
- ✓ PVBS de subsidio fijo: formación, operativos territoriales, control escolar y plazas comunitarias

**6ª fase**  
Junio

**PRESENCIAL**

- ✓ 2,554 Talleres territoriales en Plazas comunitarias

**Responsables**

Servicios Educativos y Coord.  
Regionales y de Zona y  
PVBS de subsidio fijo

**Personas Participantes:**

- ✓ PVBS Aplicadoras de exámenes
- ✓ PVBS que apoyan a la Asesoría HH y AIB
- ✓ Personas asesoras y aplicadoras voluntarias

2023

Francisco  
VILLA

SECRETARÍA DE EDUCACIÓN PÚBLICA

## 2. Modelo, metodología y materiales educativos

### Aprendizaje a lo largo de la vida

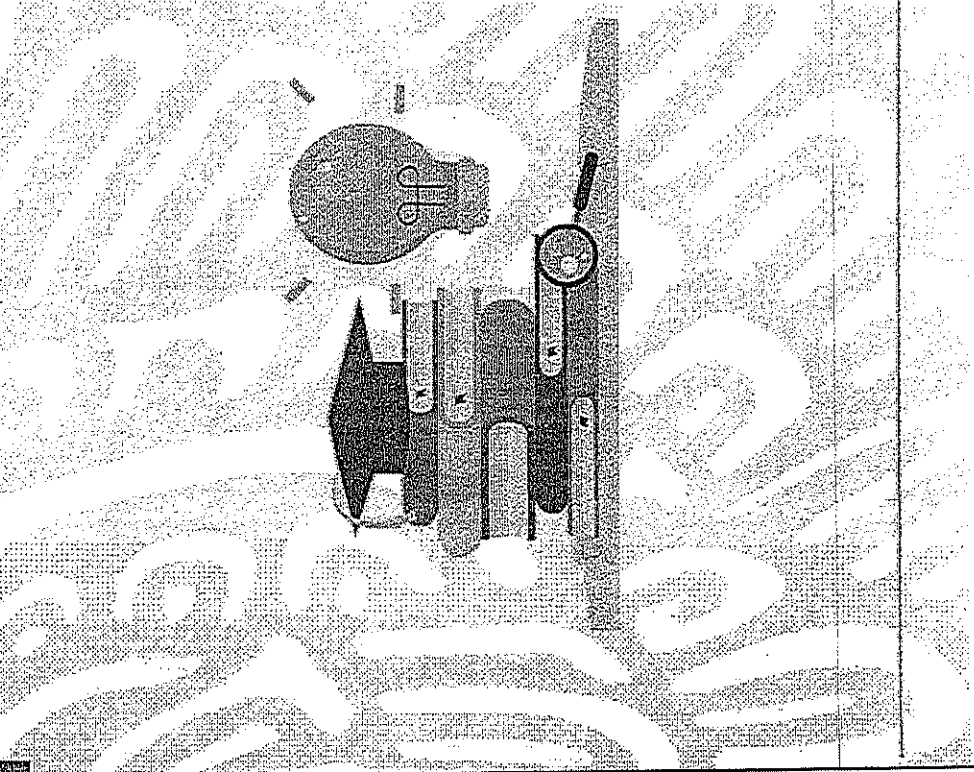

EDUCACIÓN  
SECRETARÍA DE EDUCACIÓN PÚBLICA

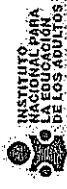

INSTITUTO  
NACIONAL PARA  
DE LOS ADULTOS

- Se da en diferentes entornos.
- Permite el fortalecimiento de las personas y las comunidades.
- Desarrolla actitudes, valores, destrezas y conocimientos.
- Para el aprendizaje se aprovechan los sentidos y el instinto
- Se incorporan conocimientos de otras generaciones como parte de la identidad cultural.
- Tiene como detonante la voluntad y la motivación para aprender.

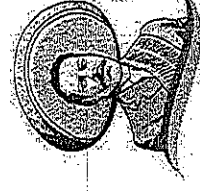

## 2. Modelo, metodología y materiales educativos



EDUCACIÓN  
SECRETARÍA DE EDUCACIÓN PÚBLICA



INSTITUTO  
NACIONAL PARA  
LA EDUCACIÓN  
DE LOS ADULTOS

Reflexionemos

¿Saben qué es un Modelo educativo y cuál es su propósito?

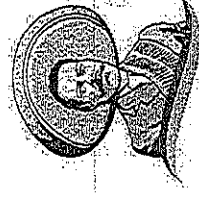

2023  
Francisco  
VILLA

EL HAMBURGÓN DE CECILIO



## 2. Modelo, metodología y materiales educativos

### Modelos educativos del INEA

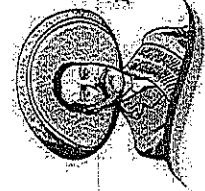
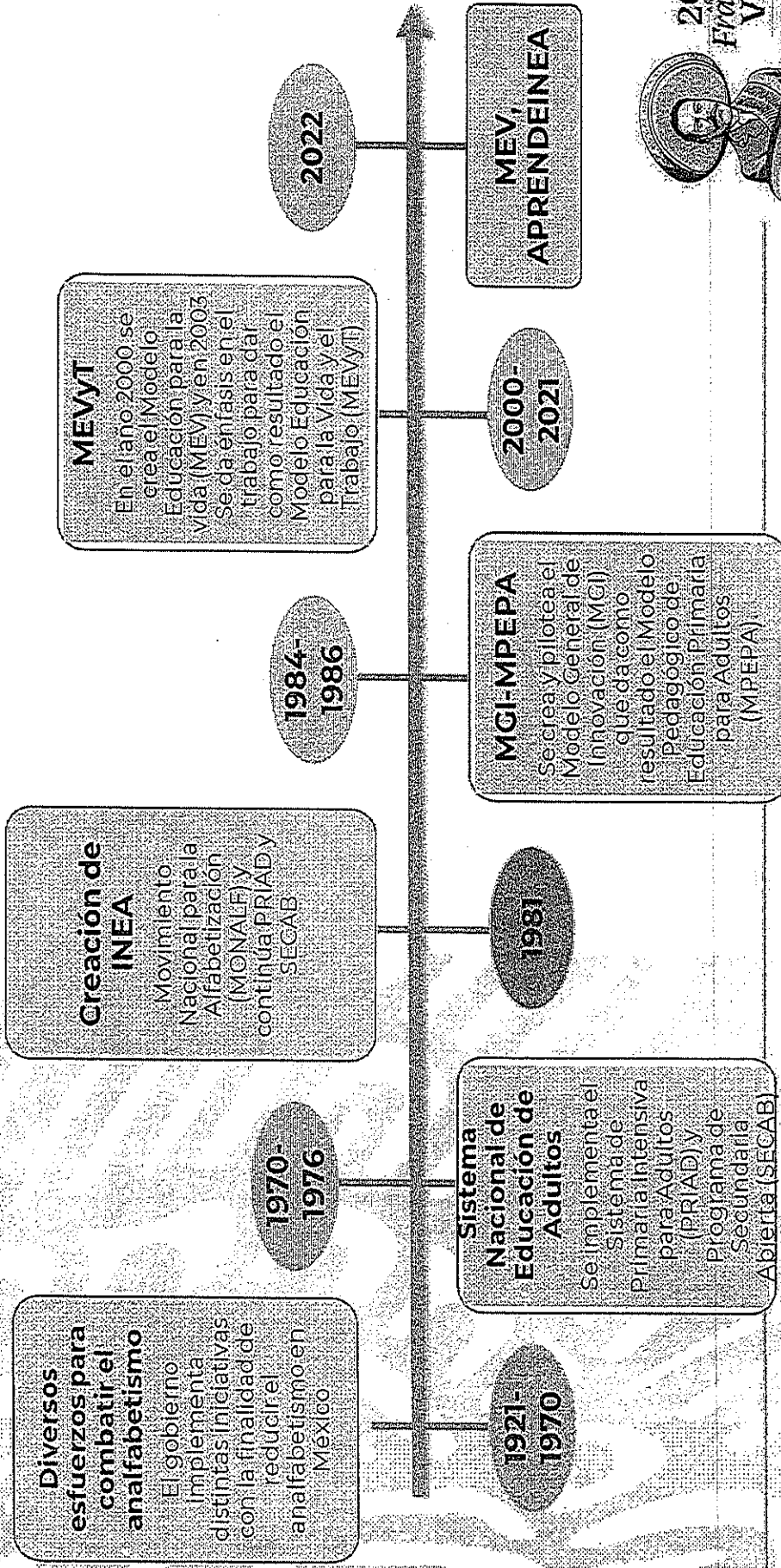

2023  
Francisco VILLA  
SECRETARÍA DE EDUCACIÓN PÚBLICA

## 2. Modelo, metodología y materiales educativos

### Estructura curricular

Alfabetización	Primaria	Secundaria
<p><b>Hispanohablante</b></p> <ol style="list-style-type: none"> <li>1. La Palabra</li> <li>2. Para empezar</li> <li>3. Matemáticas para empezar</li> </ol> <p><b>Indígena Bilingüe</b></p> <p>AIB 1. Empiezo a leer y escribir en mi lengua            AIB 2. Hablemos español            AIB 3. Leo y escribo en mi lengua            AIB 4. Empiezo a leer y escribir el español            AIB 5. Uso la lengua escrita</p>	<p><b>5 básicos y 1 diversificado</b></p> <ul style="list-style-type: none"> <li>- Lengua y Comunicación 1</li> <li>- Lengua y Comunicación 2</li> <li>- Pensamiento matemático 1</li> <li>- Pensamiento matemático 2</li> <li>- Vida y Comunidad 1</li> <li>- Diversificado</li> </ul>	<p><b>7 básicos y 2 diversificados</b></p> <ul style="list-style-type: none"> <li>- Lengua y Comunicación 3</li> <li>- Lengua y Comunicación 4</li> <li>- Pensamiento matemático 3</li> <li>- Pensamiento matemático 4</li> <li>- Pensamiento matemático 5</li> <li>- Vida y Comunidad 2</li> <li>- Vida y Comunidad 3</li> <li>- 2 Diversificados</li> </ul>

## 2. Modelo, metodología y materiales educativos

Apliquemos lo aprendido



SECRETARÍA DE EDUCACIÓN PÚBLICA  
**EDUCACIÓN**



INSTITUTO PARA  
LA EDUCACIÓN  
DE LOS ADULTOS

### Ejercicio 1 UNIDAD

Ubica la estructura del material

### Ejercicio 2 SECUENCIA

¿Cómo se integra una secuencia didáctica?

- Inicio
- Desarrollo
- Cierre

### Ejercicio 3 PROYECTO DE LA UNIDAD

¿En qué consiste el proyecto?

2023  
Francisco  
VILLA

EL PARTICIPATIVO DE LOS



### 3. Gestión educativa

#### Oferta educativa

## PRESENCIAL

Opción	Niveles	Materiales educativos
Guías para el aprendizaje	Primaria	Guía de estudio
	Secundaria	Guía de estudio
Guías de Reconocimiento de saberes	Primaria	Guía de estudio
	Secundaria	Guía de estudio

## DISTANCIA

Opción	Niveles	Materiales educativos
AprendeINEA	Primaria	- 5 módulos básicos - 1 módulo diversificado
	Secundaria	- 7 módulos básicos - 2 módulos diversificados

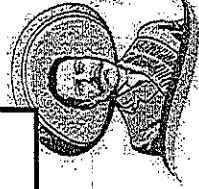

### 3. Gestión educativa

#### Inscripción

- Se realiza en **tres momentos**:
  - La entrevista inicial
  - La aplicación de la evaluación diagnóstica
  - El registro de la persona educanda
- Se deberá realizar una **entrevista inicial** para informar sobre la oferta educativa del INEA
- Para la inscripción en **alfabetización**, se podrán apoyar con el instrumento denominado **“Intereses Educativos y ejercicio diagnóstico”**.
- Se podrán **reconocer** los **saberes previos** mediante:
  - Tabla de equivalencias y/o examen diagnóstico.

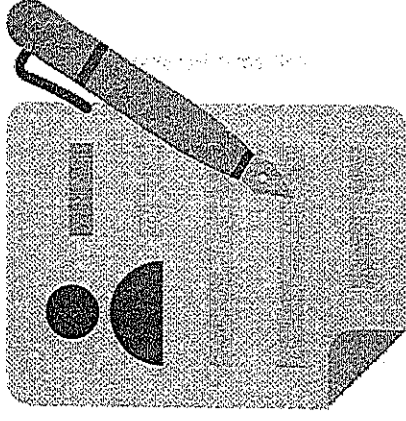

EDUCACIÓN  
Secretaría de Educación Pública

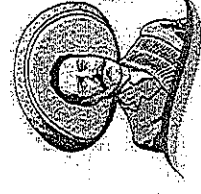
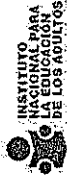

### 3. Gestión educativa



**EDUCACIÓN**  
SECRETARÍA DE EDUCACIÓN PÚBLICA



INSTITUTO NACIONAL PARA LA EDUCACIÓN DE LOS ADULTOS

#### Registro

- Llenar debidamente el formato de "Registro de inscripción de la Persona educanda"
- Fotografía reciente
- Contar con Clave Única de Registro de Población (CURP)
- Certificado de primaria, para la secundaria

#### Requisitos

- Si la persona educanda no sabe leer y escribir, se registra en el nivel de alfabetización.
- Si la persona educanda declara que sabe leer y escribir podrá inscribirse directamente a la primaria
- Si la persona presenta certificado de primaria, se inscribe directamente a secundaria.

#### Ubicación

- Será un nuevo modelo educativo.
- Considera la incorporación a la alfabetización, a la primaria o a la secundaria.
- Continúa la integración del expediente digital.
- Continúa la opción para la emisión de la credencial al educando, a su solicitud.
- Se configurará la tabla de equivalencia y examen diagnóstico

#### SASA

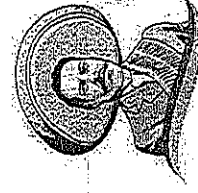
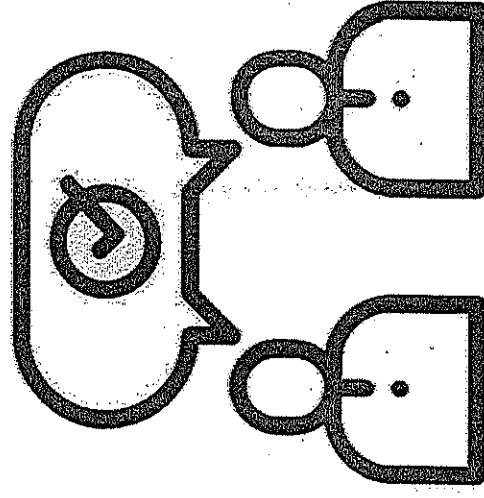

2023  
Francisco  
VILLA

LE PUEBLEROS VIVAN EN LIBERTAD

### 3. Gestión educativa

#### Acreditación

#### Exámenes finales

Concluido el estudio del módulo, el educando podrá solicitar la fecha para la presentación de su examen final.

Se aplicará un examen final por cada módulo de acuerdo a la seriación.

El examen podrá ser presentado en papel o en línea.

Se presentará en sedes de aplicación y con aplicadores como apoyo al proceso.

#### Calificación

La calificación del módulo es la obtenida en el examen final. Se podrán otorgar hasta 2 puntos extras por la presentación de evidencias debidamente validadas por la persona asesora.

#### Evidencias

Un punto extra por Hoja de avance y Autoevaluación del módulo.

Un punto extra por Realización de 2 de los 3 proyectos del módulo.

La persona asesora valida las evidencias y la persona aplicadora revisa la Hoja de avance y Autoevaluación y los proyectos y los integra a la hoja de respuestas para la calificación final.



### 3. Gestión educativa

#### Acompañamiento a la implementación del MEV, AprendeINEA

##### Proceso

###### Territorial

La realiza la PVBS de Formación para dar seguimiento a los procesos en los Circuitos de estudio

###### Coordinación de Zona

De forma periódica, participan Servicios Educativos, personal de CZ y las PVBS de Formación para exponer y atender las necesidades educativas

###### Entidades

El IIEE/UVUO determina las estrategias para atender las necesidades educativas en las Coordinaciones de Zona

###### Nacional

Reuniones nacionales para el diseño de estrategias que atiendan las necesidades educativas de las entidades



**EDUCACIÓN**  
SECRETARÍA DE EDUCACIÓN PÚBLICA



**INSTITUTO  
NACIONAL PARA  
LA EDUCACIÓN  
DE LOS ADULTOS**

SUBDIRECCIÓN DE NORMATIVIDAD Y ACREDITACIÓN

CRITERIOS DE OPERACIÓN

MEV APRENDEINEA

# Modelo de Educación para la Vida AprendeINEA

Criterios para la operación de los procesos de inscripción, acreditación y certificación

*Mayo 2023*





**EDUCACIÓN**  
SECRETARÍA DE EDUCACIÓN PÚBLICA



**INSTITUTO  
NACIONAL PARA  
LA EDUCACIÓN  
DE LOS ADULTOS**

SUBDIRECCIÓN DE NORMATIVIDAD Y ACREDITACIÓN

CRITERIOS DE OPERACIÓN

MEV APRENDEINEA

### Objetivo

Dar a conocer los criterios para la operación de los procesos de inscripción, acreditación y certificación en el marco de la implementación del nuevo modelo educativo del INEA MEV AprendeINEA.







SUBDIRECCIÓN DE NORMATIVIDAD Y ACREDITACIÓN

CRITERIOS DE OPERACIÓN

MEV APRENDEINEA

Estructura:

PRIMARIA		
BOLETAS DEL SISTEMA ESCOLARIZADO  GRADO ESCOLARIZADO	MEV APRENDEINEA  MÓDULOS QUE ACREDITA	MEV APRENDEINEA  MÓDULOS POR ESTUDIAR
1°, 2° ó 3er	NINGUNO	LyC1, LyC2, PM1, PM2, VyC1, DIV1
4°	LyC1, PM1	LyC2, PM2, VyC1, DIV1
5°	LyC1, PM1, VyC1	LyC2, PM2, DIV1

SECUNDARIA		
BOLETAS DEL SISTEMA ESCOLARIZADO  GRADO ESCOLARIZADO	MEV APRENDE INEA  MÓDULOS QUE ACREDITA	MEV APRENDE INEA  MÓDULOS POR ESTUDIAR
1°	LyC3, PM3, VyC2, DIV1	LyC4, PM4, PM5, VyC3, DIV2
1° y 2°	LyC3, PM3, VyC2, DIV1 PM4, VyC3, DIV2	LyC4, PM5







SUBDIRECCIÓN DE NORMATIVIDAD Y ACREDITACIÓN

CRITERIOS DE OPERACIÓN

MEV APRENDEINEA

Estructura:

PRIMARIA	Segunda Sesión	Lengua y Comunicación 1
		Pensamiento Matemático 1
		Vida y Comunidad 1
		Diversificado
SECUNDARIA	Tercera Sesión	Lengua y Comunicación 2
		Pensamiento Matemático 2
SECUNDARIA	Cuarta Sesión	Lengua y Comunicación 3
		Pensamiento Matemático 3
		Pensamiento Matemático 4
		Vida y Comunidad 2
		Diversificado
	Quinta Sesión	Lengua y Comunicación 4
		Pensamiento Matemático 5
		Vida y Comunidad 3
		Diversificado
		Sexta Sesión (cuando el educando presenta boletas de 1° y 2° grado del sistema escolarizado)
Pensamiento Matemático 5		





## Registro

- Durante el proceso de registro se requiere:
  - Contar con información y datos de las personas educandas que se incorporan al MEV AprendeINEA (los cuales son protegidos de acuerdo a las leyes correspondientes).
  - Recabar los documentos necesarios para la inscripción formal de la persona educanda.
  - Conocer el módulo o módulos con los que iniciará el educando su proceso educativo.
  - Proporcionar información para registro en el SASA.
- Los requisitos para la inscripción de personas educandas:
  - Contar con 15 años cumplidos o más y que no hayan iniciado o concluido su educación básica.
  - Presentar la siguiente documentación:
    - Llenar debidamente el formato de "Registro de inscripción de la Persona educanda"
    - Fotografía reciente
    - Contar con Clave Única de Registro de Población (CURP)
    - Certificado de primaria, en caso de inscripción a la secundaria
- Si la persona educanda no sabe leer y escribir, se registra en el nivel de alfabetización de acuerdo a los resultados de la entrevista inicial.
- Si la persona educanda declara que sabe leer y escribir podrá inscribirse directamente a la primaria.
- Si presenta su certificado de primaria podrá inscribirse a la secundaria
- La atención de los niños de entre 10 y 14 años que saben leer y escribir será exclusivamente en primaria.
- Con la documentación soporte correspondiente se procede al registro en el SASA de las personas educandas, bajo el esquema actual de operación, con las siguientes precisiones:
  - El MEV AprendeINEA, se mostrará para el alta de educandos
  - Este nuevo modelo considera la incorporación a la alfabetización hispanohablante, alfabetización indígena bilingüe, a la primaria o a la secundaria.
  - Continúa la integración del expediente digital.
  - Continúa la opción para la emisión de la credencial al educando, a su solicitud.
  - Se configura la tabla de equivalencias para su aplicación en el SASA bajo el procedimiento actual de operación
  - Se configura el examen diagnóstico de acuerdo a lo establecido en este documento.





## Acreditación

La acreditación permite:

- Reconocer si las personas educandas han alcanzado las competencias correspondientes a un módulo o nivel educativo.
- Certificar primaria y secundaria.
- Realimentar el proceso educativo.

### Instrumentos

Para su operación se requiere el seguimiento a través de:

1. Hoja de avance por módulo.
  2. Autoevaluación por módulo
  3. Formato "Hoja de registro de evidencias del proyecto"
  4. Exámenes finales
- La hoja de avances y la autoevaluación, son instrumentos que se encuentran en el módulo y son la evidencia de la realización del proceso educativo.
  - El formato de "Hoja de registro de evidencias del proyecto" es el instrumento que utilizará el aplicador de exámenes en la sede de aplicación, para verificar la realización de los proyectos de cada módulo. Estos serán proporcionados por la Dirección de Prospectiva, Acreditación y Evaluación.
  - Los exámenes finales:
    - Son los instrumentos estandarizados a nivel nacional.
    - Se aplican a la persona educanda al concluir el estudio de un módulo.
    - Se integran por reactivos basados en competencias de razonamiento, solución de problemas y comunicación.
    - Su presentación es el requisito para la acreditación de los módulos básicos y diversificados
    - Se pueden presentar en modalidad impresa o en línea.





*Integración de la calificación del módulo*

- La calificación final del módulo será el resultado de la calificación obtenida en la presentación del examen final.
- El educando podrá sumar dos puntos a la calificación aprobatoria del examen final, de acuerdo a lo siguiente:
  - Un punto por la presentación de evidencias completas de la realización del proceso educativo (hoja de avance y autoevaluación).
  - Un punto por la presentación y evaluación de 2 de 3 proyectos desarrollados durante el proceso educativo.

*Calificado de exámenes y presentación de resultados*

- Los exámenes se califican en el SASA de manera automatizada de acuerdo al procedimiento establecido para ello.
- La calificación de cada módulo es numérica y se considera para el promedio del certificado.
- Se le deberá informar al educando el resultado de la aplicación del examen.
- En caso de presentación de exámenes en línea, el resultado será entregado inmediatamente.
- El SASA no permitirá el calificado del último módulo para concluir nivel si no cuenta con el expediente digital completo.
- Las hojas de avance y de autoevaluación deberá entregarse al área de servicios educativos en las coordinaciones de zona para su análisis.
- El formato de revisión del proyecto tendrá el mismo tratamiento que las hojas de respuesta.





**Revisión de evidencias para acceder a los puntos extras.**

- a) Para el punto adicional por evidencias de estudios, el aplicador, en la sede de aplicación deberá:
1. Solicitar a la persona educanda el módulo del cual presentará el examen final y verificará que tenga la hoja de avances y la autoevaluación debidamente requisitadas.
  2. En caso de que la hoja de avances y la autoevaluación estén debidamente requisitadas:
    - Anotará su nombre, firma, fecha y sede en la primera hoja del módulo.
    - En la primera hoja del módulo anotará que las evidencias de estudio ya fueron verificadas y su resultado fue completo.
    - Desprenderá la hoja de avance y de autoevaluación y las resguarda para entregarla a la coordinación de zona.
- b) Para el punto adicional por el desarrollo de proyectos, el aplicador en la sede de aplicación deberá:
1. Solicitar a la persona educanda que le muestre los proyectos desarrollados en su proceso educativo.
  2. Con apoyo del formato "Hoja de registro de evidencias del proyecto" deberá revisar los proyectos presentados, así como las evidencias de las actividades realizadas para su desarrollo.
  3. De acuerdo a la revisión, requisita el formato de acuerdo a las indicaciones que en el mismo formato se establecen.
  4. Si el resultado de la revisión del proyecto es completo:
    - Anotará su nombre, firma, fecha y sede en la primera hoja del módulo.
    - En la primera hoja del módulo anotará que los proyectos ya fueron verificados y su resultado fue completo.
  5. Reguardar el formato de la revisión del proyecto para entregarlo a la coordinación de zona al término de la aplicación.
- c) Si el resultado de la revisión de evidencias o del proyecto no es satisfactoria el aplicador:
1. Indicará a la persona educanda que puede presentar su examen final pero no podrá acceder a los puntos extras o que retome su proceso educativo para completar las evidencias de estudio y/o proyecto y programar nuevamente la aplicación de su examen.
  2. Por ningún motivo desprenderá la hoja de avance ni de autoevaluación en caso de que no sean satisfactorias.
  3. Se resguarda el formato de la revisión del proyecto y se entregará a la coordinación de zona al término de la aplicación.





## Transición MEVYT – MEV AprendeINEA

- A partir del 01 de julio del 2023, todas las incorporaciones, reactivaciones y reincorporaciones serán al MEV APRENDEINEA.
- Los educandos con situación de baja y UCN que deseen reincorporarse al INEA, lo harán en el MEV; se aplicará automáticamente la tabla de sustitución en el caso de que tengan módulos acreditados.
- Las personas educandas inactivas en alfabetización, primaria y secundaria en el MEVyT, MEVyT 10-14 y MIB, se darán de baja (01 de julio del 2023) para que en caso de solicitar nuevamente los servicios se reincorporen al MEV aplicando la tabla de sustitución correspondiente.
- Las personas educandas activas en el MEVyT, MEVyT 10-14, MIB podrán continuar en ese modelo hasta concluir el nivel en el que están registrados.
- Las personas educandas activas en el MEVyT, MEVyT 10-14, MIB podrán solicitar su traslado al MEV y se aplicará la tabla de sustitución correspondiente (en primaria y secundaria).
- Al aplicar la tabla de sustitución, los módulos se acreditan con calificación y por equivalencia de acuerdo a la tabla de correspondiente.
- En caso de que dos módulos del MEVyT sustituyan uno en el MEV, se acreditará el módulo con la calificación más alta.
- En caso de que dos módulos del MEVyT sustituyan uno en el MEV, ambos módulos del MEVyT deben estar acreditados para acreditar el módulo en MEV que corresponda.
- Una vez que una persona educanda del MEVyT pida su traslado al MEV, ya no podrá solicitar el regreso al MEVyT.





### TABLAS DE TRASLADO PRIMARIA INDÍGENA

MEVYT	MEV
LEER Y ESCRIBIR	LENGUA Y COMUNICACIÓN 1
SABER LEER	LENGUA Y COMUNICACIÓN 2
MATEMÁTICAS PARA EMPEZAR	PENSAMIENTO MATEMÁTICO 1
NÚMEROS Y CUENTAS	
FIGURAS Y MEDIDAS	PENSAMIENTO MATEMÁTICO 2
VAMOS A CONOCERNOS	VIDA Y COMUNIDAD 1
VIVAMOS MEJOR	

- Las personas educandas en primaria MIB que soliciten el traslado al MEV deberán estudiar y acreditar el módulo diversificado para poder concluir nivel, adicional a los módulos básicos requeridos.
- Para las personas educandas en secundaria MIB, aplica la misma tabla de traslado de secundaria hispanohablante.

**Nota**

Los demás procedimientos y criterios no descritos en este documento, continúan bajo la normatividad vigente en materia de inscripción, acreditación y certificación.







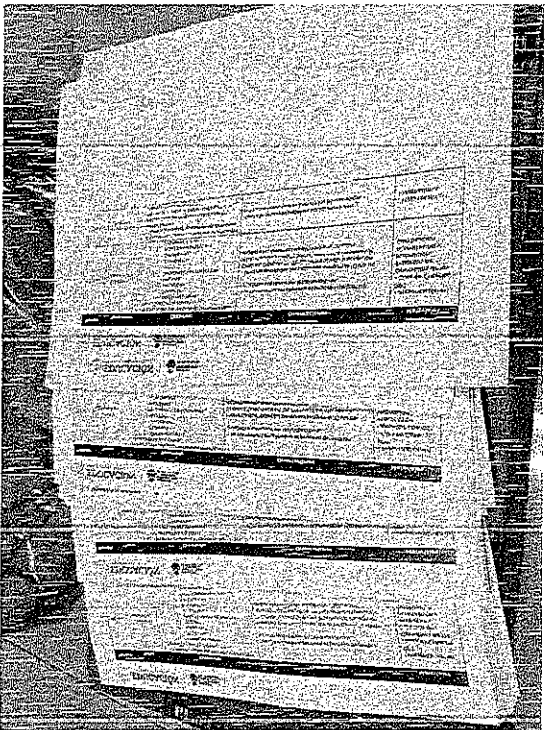
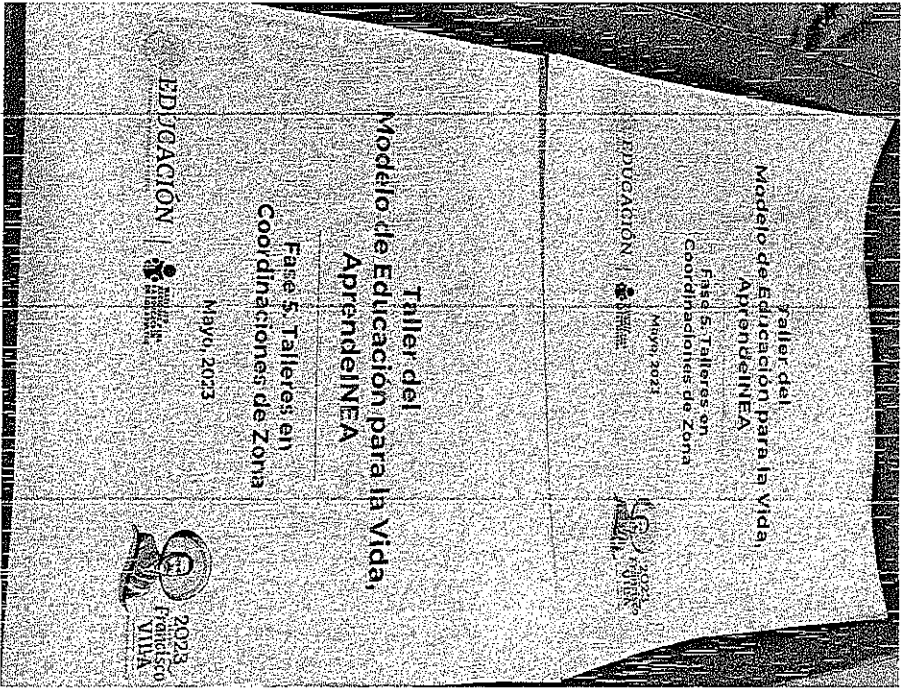



NAYARIT

# SOLICITUD DE RECURSOS



FECHA:	mayo 19, 2023	NOMBRE:	OSCAR GARCIA PEREZ
--------	---------------	---------	--------------------

CANTIDAD:	\$ 5,405.60	C/LETRA	(CINCO MIL CUATROCIENTOS CINCO PESOS 60/100 M.N.)
-----------	-------------	---------	---------------------------------------------------

CONCEPTO:	SERVICIO Y REPARACION DE VEHICULO ( REPARACION DE FRENOS DELANTEROS Y CAMBIO DE CUERPO DE ACELERACION ) CAMIONETA FORD F-150 , MODELO 2010 PLACAS PE-65-412 NUMERO ECONOMICO: 76 ASIGNADO A LA OFICINA DE RECURSOS MATERIALES SEGUN FACTURA FOLIO FISCAL: FE097A18-6640-4AE8-B1C1-CA81B3189DB8
-----------	------------------------------------------------------------------------------------------------------------------------------------------------------------------------------------------------------------------------------------------------------------------------------------------------

SOLICITANTE	Vo. Bo
	DIRECTOR GENERAL
LIC. ARMANDO MANUEL FLORES ALVARADO	MTRÓ. DAVID AGUILAR ESTRADA
NOMBRE Y FIRMA	NOMBRE Y FIRMA

LLENADO EXCLUSIVO DE:

PROGRAMACION Y PRESUPUESTOS:

PPS	AI	O	AP	U.R.	PARTIDA	CONCEPTO	IMPORTE

RECURSOS FINANCIEROS:

CUENTA	CONCEPTO	PARCIAL	DEBE	HABER

REGISTRO PRESUPUESTAL	APLICACIÓN CONTABLE Vo. Bo.	VALIDA DEPTO. ADMÓN. Y FINANZAS
C.P. CESAR IVAN PATIÑO ROBLES	L.C. YOLANDA CARRILLO AVALOS	LIC. SUSANA GABRIELA DOMINGUEZ CASTRO



# ORDEN DE SERVICIO



Nombre: OSCAR GARCIA PEREZ  
Telefono:  
R.F.C. GAPO7309293Z1  
Domicilio: AV PALOMAS NO. 181, PUENTE DE SAN CAYETANO  
C.P. 63194  
Población: TEPIC, NAYARIT

Fecha:  
18 de mayo de 2023

Consignese a:	Por Transportes	Fecha de entrada	
L.A.V.	Empaque	Condiciones de pago CONTADO	Corresponde a requisición No.

Partida	Cantidad	Unidad	Descripción	P. Unitario	IMPORTE
	1	PAQ	SERVICIO Y REPARACION DE VEHICULO (REPARACION DE FRENS DELANTEROS Y CAMBIO DE CUERPO DE ACELERACION)	4,660.00	\$4,660.00
(CINCO MIL CUATROCIENTOS CINCO PESOS 60/100 M.N.)				SUBTOTAL:	\$4,660.00
				16% I.V.A.	\$745.60
				TOTAL \$	\$5,405.60

Servase enviamos factura original  
y citado el número de esta orden

Copias

<b>SOLICITANTE</b>	<b>VALIDA</b>
 LIC. ARMANDO MANUEL FLORES ALVARADO JEFE DE LA OFICINA DE REC. MATERIALES	 LIC. SUSANA GABRIELA DOMINGUEZ CASTRO JEFE DEL DEPARTAMENTO DE ADMINISTRACIÓN

**DR. MOTOR**



**OSCAR GARCIA PEREZ**

AV PALOMAS No. PTE 181  
 PUENTE DE SAN CAYETANO  
 TEPIC, NAYARIT, MEXICO  
 GAPO7309293Z1 C.P. 63194  
 Tels.  
 Expedida en:  
 TEPIC, NAYARIT, MEXICO

Versión - 4.0

**Factura Electrónica**

**FOLIO FISCAL**  
 FE097A18-6640-4AE8-B1C1-CA81B3189DB8

Folio 472

Fecha y hora certificación 2023-05-19T09:20:53 472

Fecha de expedición 19/05/2023 07:32:13 a.m. Moneda Peso Mexicano

Forma de pago 99 - Por definir

Método de pago PPD-Pago en parcialidades o diferido Condición de pago CREDITO

Uso de CFDI G03 - Gastos en general

Regimen fiscal 621 - Incorporación Fiscal

**CLIENTE**

**INSTITUTO NAYARITA DE EDUCACION PARA ADULTOS**

PADRE MEJIA 68  
 TEPIC CENTRO  
 TEPIC, NAYARIT, MEXICO  
 INE000506574

**Régimen: 603**  
 C.P. 63000

SER	CANTIDAD	U.MEDIDA	DESCRIPCION	OBJETO IMP.	DESCUENTO	IEPS	PRECIO	IMPORTE
76122405	1	SERVICIO - E48	MANO DE OBRA REPARACION DE FRENOS DELANTEROS Y CAMBIO DE CUERPO DE ACELERACION, FORD F-150, PLACAS PE-65-412	02	\$0.00	\$0.00	\$500.00	\$500.00
73181001	2	PZA - H87	TORNEAR ROTOR	02	\$0.00	\$0.00	\$130.00	\$260.00
25171708	1	PZA - H87	JUEGO DE BALATAS DELANTERAS	02	\$0.00	\$0.00	\$900.00	\$900.00
42272214	1	PZA - H87	CUERPO DE ACELERACION	02	\$0.00	\$0.00	\$3,000.00	\$3,000.00



No de Serie del Certificado del CSD  
 00001000000502924702

No de Serie del Certificado del SAT  
 00001000000516053874

Este documento es una representación impresa de un CFDI

SUBTOTAL	\$4,660.00
DESCUENTO	\$0.00
16% I.V.A.	\$745.60
I.E.P.S.	\$0.00
RETENCION	\$0.00
<b>TOTAL</b>	<b>\$5,405.60</b>

Cinco Mil Cuatrocientos Cinco Peso Mexicano CON 60/100

**Sello Fiscal del CFDI**

gYg3IjR7nEPzFnWfXjmkSE7oChVWcUV5HpTmh0zMz5BuKoT9XtnYBj6UyioGhbWxNu0yy4G+HFyVC6WERYyfcQbTRAoeZGn0EQK9BXRRAxbME2FOavdviEmzn9s262YN+rbkUsE5wz  
 PTCaqo/1MrlcUnze5wohf8jrfdbUqldZa2tPnyHYgUyoHpyx6NkaDwzVQ/UfsGwocSjb9GSvUjtuTJ/ROyThFJEQhCqzaxeuccHYyBuBnKdVY51B8TnmDJYY1qDXH1qaZzUj+z1B4SLhoNh+  
 VzpdUuSIV5WwMx9ZU5nrAx3NdD0y7l+P2KksnJIDfEDyB6AaA==

**Sello del SAT**

jSa5ETX72efrr4YtLXNB0mBSogWGXk6bWuVyrzGIAXmEBwytf+J+ZpERmkC8rdAy6+H7UOaAbfijZE8Ralgtr9DUhJEi/2QF8f1VxuSYxqntiUq5yGzq54yjUxuETDjvqEMpjsCYZZYL2Ev7wRtg  
 kVolkafRca+5OPH4vTIZAw3B9cmKKBZizsj1Q/t3tqCCNBQctb6RxAL30YbqBz3lgPX1ubHggPuKXRI1Rg87InfmsFbW0jcEW1XqUcEA5/Uqmi/EMIQicSDHJLzzwDSO995uhSCiOldicp  
 mkVfF2RzPM/TzpgREMM+hUlxrKM6ukw+MeccDvr34A==

**Cadena original del complemento de certificación digital del SAT**

||1.1|FE097A18-6640-4AE8-B1C1-CA81B3189DB8|2023-05-19T09:20:53|FCG840618N51jgMbgYg3IjR7nEPzFnWfXjmkSE7oChVWcUV5HpTmh0zMz5BuKoT9XtnYBj6UyioGhbWxNu0yy  
 4G+HFyVC6WERYyfcQbTRAoeZGn0EQK9BXRRAxbME2FOavdviEmzn9s262YN+rbkUsE5wzFNnPTCaqo/1MrlcUnze5wohf8jrfdbUqldZa2tPnyHYgUyoHpyx6NkaDwzVQ/UfsGwocSjb9GS  
 vUjtuTJ/ROyThFJEQhCqzaxeuccHYyBuBnKdVY51B8TnmDJYY1qDXH1qaZzUj+z1B4SLhoNh+VzpdUuSIV5WwMx9ZU5nrAx3NdD0y7l+P2KksnJIDfEDyB6AaA==|0000100000051605387  
 4||



pto Cantidad="1" ClaveProdServ="42272214" ClaveUnidad="H87" Descripcion="CUERPO DE ACELERACION" Importe="3000.00" NoIdentificacion="1085" ObjetoImp="02" Unidad="PZA" ValorUnitario="3000.00"><cfdi:Impuestos><cfdi:Traslados><cfdi:Traslado Base="3000.00" Importe="480.00" Impuesto="002" TasaOCuota="0.160000" TipoFactor="Tasa"/></cfdi:Traslados></cfdi:Impuestos></cfdi:Concepto><cfdi:Concepto Cantidad="1" ClaveProdServ="76122405" ClaveUnidad="E48" Descripcion="MANO DE OBRA REPARACION DE FRENOS DELANTEROS Y CAMBIO DE CUERPO DE ACELERACION, FORD F-150, PLACAS PE-65-412" Importe="500.00" NoIdentificacion="1" ObjetoImp="02" Unidad="SERVICIO" ValorUnitario="500.00"><cfdi:Impuestos><cfdi:Traslados><cfdi:Traslado Base="500.00" Importe="80.00" Impuesto="002" TasaOCuota="0.160000" TipoFactor="Tasa"/></cfdi:Traslados></cfdi:Impuestos></cfdi:Concepto></cfdi:Conceptos><cfdi:Impuestos TotalImpuestosTrasladados="745.60"><cfdi:Traslados><cfdi:Traslado Base="4660.00" Importe="745.60" Impuesto="002" TasaOCuota="0.160000" TipoFactor="Tasa"/></cfdi:Traslados></cfdi:Impuestos><cfdi:Complemento><tfd:TimbreFiscalDigital xmlns:tfd="http://www.sat.gob.mx/TimbreFiscalDigital" xmlns:xsi="http://www.w3.org/2001/XMLSchema-instance" FechaTimbrado="2023-05-19T09:20:53" NoCertificadoSAT="00001000000516053874" RfcProvCertif="FCG840618N51" SelloCFD="gMbgYg31ijR7nEPzFnw1FxmksE7oChVwcUV5HpTmh0zMz5BuKoT9XtnYBj6UyioGhbwXN u0yy4G+tFyVC6WERYyfcQbTRAOeZGn0EQK9BXRRAxbME2FOavdvIEmzn9s262YN+rbkUsE5wzFNnPTCa qo/1MrIcUnze5wohf8jrjfdbUqIdZa2tPnyHYgUyoHpyx6NkaDwzVQ/UfsGwoxSjb9GSvUtjuTJ/ROy ThFjEQhCqzxaxeuccHYyBuBnKdVY51B8TnmDJYY1qDXH1qaZzUj+z1B4SLhoNh+VzpdUuSIV5wvMx9ZU 5nrAx3NdD0y7l+P2KksnJlDfEDyB6AaA==" SelloSAT="jSa5ETX72efrr4YtLXNB0mBScgwGXk6bVWuVyvzG1AxmEBwytF+J+ZpERmkC8rdAy6+I7U OaABbfljZE8RaIgtr9DUhJEi/2QF8f1VxuSYxqntiUq5yGzq54yjUxuETDjvqEMPjsCYZZYL2Ev7wRtg kV0lkafoRCA+5OPH4vTIZAw3B9cMfKBZlzfSj1Q/t3tqCCNBQctb6RxAL30YbqBz3IgpX1ubHggPuK/X Rl1Rg87lnftmsFbw0jcEW1XqUoEA5/Uqml/EMlQicsdHDJHLzzwDSO995uhSCidOIdicpmkvFF2RzPM/ TtzpGREMM+hUuxrKM6ukw+MeccDvr34A==" UUID="FE097A18-6640-4AE8-B1C1-CA81B3189DB8" Version="1.1" xsi:schemaLocation="http://www.sat.gob.mx/TimbreFiscalDigital http://www.sat.gob.mx/sitio\_internet/cfd/TimbreFiscalDigital/TimbreFiscalDigital v11.xsd"/></cfdi:Complemento></cfdi:Comprobante>



## Verificación de comprobantes fiscales digitales por internet

RFC del emisor	Nombre o razón social del emisor	RFC del receptor	Nombre o razón social del receptor
GAPO7309293Z1	OSCAR GARCIA PEREZ	INE000506574	INSTITUTO NAYARITA DE EDUCACION PARA ADULTOS
Folio fiscal	Fecha de expedición	Fecha certificación SAT	PAC que certificó
FE097A18-6640-4AE8-B1C1-CA81B3189DB8	2023-05-19T08:20:53	2023-05-19T09:20:53	FCG840618N51
Total del CFDI	Efecto del comprobante	Estado CFDI	Estatus de cancelación
\$5,405.60	Ingreso	Vigente	Cancelable sin aceptación

Imprimir







**INSTITUTO  
MAYARITA DE  
EDUCACIÓN  
PARA ADULTOS**

## SOLICITUD DE SERVICIO

FORD F150 PLACAS PE-65-412

Nº. ECO 76

FECHA:

28/04/2023

FALLA O SERVICIO:

MANTENIMIENTO ,REPARACION Y SERVICIOS EN GENERAL

MANDAR A:

TALLER GENERAL

**AREA SOLICITANTE**

  
LIC. ARMANDO MANUEL FLORES ALVARADO  
JEFE DE LA OFICINA DE RECURSO MATERIALES

**AUTORIZA:**

L.C. SUSANA GABRIELA DOMINGUEZ CASTRO  
JEFA DEL DEPTO. DE ADMINISTRACIÓN



# SOLICITUD DE RECURSOS



FECHA:	mayo 19, 2023	NOMBRE:	OSCAR GARCIA PEREZ
CANTIDAD:	\$ 7,656.00	C/LETRA	(SIETE MIL SEISCIENTOS CINCUENTA Y SEIS PESOS 00/100 M.N.)
CONCEPTO:	SERVICIO Y REPARACION DE VEHICULO ( CAMBIO DE SOPORTES Y REPARACION DE COMPUTADORA) CAMIONETA JEEP PATRIOT MOD.2012 PLACAS RGF-21-56 NUMERO ECONOMICO: 91 ASIGNADO A LA OFICINA DE RECURSOS MATERIALES SEGUN FACTURA FOLIO FISCAL: 08164584-8519-4456-B4FF-D11A06B9B34F		

SOLICITANTE  LIC. ARMANDO MANUEL FLORES ALVARADO	Vo. Bo DIRECTOR GENERAL  MTRO. DAVID AGUILAR ESTRADA
NOMBRE Y FIRMA	NOMBRE Y FIRMA

LLENADO EXCLUSIVO DE:

PROGRAMACION Y PRESUPUESTOS:

PPS	AI	O	AP	U.R.	PARTIDA	CONCEPTO	IMPORTE

RECURSOS FINANCIEROS:

CUENTA	CONCEPTO	PARCIAL	DEBE	HABER

REGISTRO PRESUPUESTAL	APLICACIÓN CONTABLE Vo. Bo.	VALIDA DEPTO. ADMÓN. Y FINANZAS
C.P. CESAR IVAN PATIÑO ROBLES	L.C. YOLANDA CARRILLO AVALOS	LIC. SUSANA GABRIELA DOMINGUEZ CASTRO



# ORDEN DE SERVICIO



Nombre: **OSCAR GARCIA PEREZ**  
 Telefono:  
 R.F.C. GAPO7309293Z1  
 Domicilio: AV PALOMAS NO. 181, PUENTE DE SAN CAYETANO  
 C.P. 63194  
 Población: TEPIC, NAYARIT

Fecha:  
 18 de mayo de 2023

Consignese a:		Por Transportes	Fecha de entrada
L.A.V.	Empaque	Condiciones de pago CONTADO	Corresponde a requisición No.

Partida	Cantidad	Unidad	Descripción	P. Unitario	IMPORTE
	1	PAQ	SERVICIO Y REPARACION DE VEHICULO (CAMBIO DE SOPORTES Y REPARACION DE COMPUTADORA)	6,600.00	\$6,600.00
(SIETE MIL SEISCIENTOS CINCUENTA Y SEIS PESOS 00/100 M.N.)				<b>SUBTOTAL:</b>	\$6,600.00
				16% I.V.A.	\$1,056.00
				<b>TOTAL \$</b>	<b>\$7,656.00</b>

Sírvase enviarnos factura original  
 y citado el número de esta orden

Copias

<b>SOLICITANTE</b>	<b>VALIDA</b>
 <b>LIC. ARMANDO MANUEL FLORES ALVARADO</b> JEFE DE LA OFICINA DE REC. MATERIALES	<b>LIC. SUSANA GABRIELA DOMINGUEZ CASTRO</b> JEFE DEL DEPARTAMENTO DE ADMINISTRACIÓN



**OSCAR GARCIA PEREZ**

AV PALOMAS No. PTE 181  
 PUENTE DE SAN CAYETANO  
 TEPIC, NAYARIT, MEXICO  
 GAPO7309293Z1 C.P. 63194

Tels.  
 Expedida en:  
 TEPIC, NAYARIT, MEXICO

**Versión - 4.0**

<b>FACTURACION</b>	
<b>FOLIO FISCAL</b> 08164584-8519-4456-B4FF-D11A06B9B34F	
Folio 471	
Fecha y hora certificación 2023-05-19T08:31:23	471
Fecha de expedición 19/05/2023 07:21:54 a.m.	<b>Moneda</b> Peso Mexicano
Forma de pago 99 - Por definir	<b>Condición de pago</b> CREDITO
Método de pago PPD-Pago en parcialidades o diferido	
Uso de CFDI G03 - Gastos en general	
Regimen fiscal 621 - Incorporación Fiscal	

<b>CLIENTE</b>
<b>INSTITUTO NAYARITA DE EDUCACION PARA ADULTOS</b>
PADRE MEJIA 68 TEPIC CENTRO TEPIC, NAYARIT, MEXICO E000506574
<b>Régimen: 603</b> C.P. 63000

NO. SER	CANTIDAD	U. MEDIDA	DESCRIPCION	OBJETO IMP.	DESCUENTO	IEPS	PRECIO	IMPORTE
76122405	1	SERVICIO - E48	MANO DE OBRA CAMBIO DE SOPORTES Y REPARACION DE COMPUTADORA, DODGE PATRIOT PLACAS RGF-21-56	02	\$0.00	\$0.00	\$4,800.00	\$4,800.00
25174900	3	PZA - H87	SOPORTE DE MOTOR	02	\$0.00	\$0.00	\$600.00	\$1,800.00

	No de Serie del Certificado del CSD 00001000000502924702	SUBTOTAL	\$6,600.00
	No de Serie del Certificado del SAT 00001000000516053874	DESCUENTO	\$0.00
	Este documento es una representación impresa de un CFDI	16% I.V.A.	\$1,056.00
		I.E.P.S.	\$0.00
		RETENCION	\$0.00
Siete Mil Seiscientos Cincuenta y Seis Peso Mexicano 00/100		TOTAL	\$7,656.00

**Sello Fiscal del CFDI**  
 UUfEamrlhWlQh5z7V/b0RI4BPPgAOUQpnKd3YrdxSmzD8qLqGKhUP8s37MUJZXGfYSL01L95Y4bZZeyuJJqKz3B/sCvYi4F6WE0dV4OVJfRDPvOZZpE3ZMT4UoVqz3Su5/QpdKRCVoWVn  
 uRoaqw/+xGE5EATBidhCDPE0ih96dJQY11+HqXCH1KJv8yP091LLRDI+HQ9zKNODfE42H0xnTj3otbzWfHfRO31jq2F6R4JpSERHDGTT8LRdBNun+a+WoyxA8G5+Wwxc6c6api9Yxy/cxkJ  
 SMvENY3UdNp7RTDIEIhdNu0IDTYUF9sb4f1YvFRISX6ab8Q==

**Sello del SAT**  
 aC2riMwmqjAy3spAZ/RXhAmI7EcrYsnQkQ/GfVsbN4uWbjYx1VRreUw3qJd05cWIGp+Bpun3B152cgxgFIZi03Vn9GNYK2H36TniOqXr7W3Xnb9p/BHcM3fGs04/1GTa4trOda42bEnOmFUE  
 BdSK0Mw2Vf4f1fhlKZNOBPyjd0cvS1nhMD46/clMjjo+JUN4v2XCVG1HZn8zDYX1Wrlwh3ul-VEo7hgNDAMcJzLqL9u/ze3+r/jpGBwLZBhU8fsEnJWgR7frJ51Be/4SsuQbrXHA+D9tMAyCke1  
 hT1j3wUo28dHelTnc0yy0afseWbgD0Z36gyictvy26lcBIPCPQ==

**Cadena original del complemento de certificación digital del SAT**  
 ||1.1|08164584-8519-4456-B4FF-D11A06B9B34F|2023-05-19T08:31:23|FCG840618N51|UUfEamrlhWlQh5z7V/b0RI4BPPgAOUQpnKd3YrdxSmzD8qLqGKhUP8s37MUJZXGfYSL01L95Y4  
 bZZeyuJJqKz3B/sCvYi4F6WE0dV4OVJfRDPvOZZpE3ZMT4UoVqz3Su5/QpdKRCVoWVn2seuRoaqw/+xGE5EATBidhCDPE0ih96dJQY11+HqXCH1KJv8yP091LLRDI+HQ9zKNODfE42H0x  
 nTj3otbzWfHfRO31jq2F6R4JpSERHDGTT8LRdBNun+a+WoyxA8G5+Wwxc6c6api9Yxy/cxkJW3SMvENY3UdNp7RTDIEIhdNu0IDTYUF9sb4f1YvFRISX6ab8Q==|000010000005160538  
 74||



Base="4800.00" Importe="768.00" Impuesto="002" TasaOCuota="0.160000"  
TipoFactor="Tasa"/></cfdi:Traslados></cfdi:Impuestos></cfdi:Concepto></cfdi:Conceptos></cfdi:Impuestos  
TotalImpuestosTrasladados="1056.00"></cfdi:Traslados></cfdi:Traslado  
Base="6600.00" Importe="1056.00" Impuesto="002" TasaOCuota="0.160000"  
TipoFactor="Tasa"/></cfdi:Traslados></cfdi:Impuestos></cfdi:Complemento><tfid:TimbreFiscalDigital xmlns:tfid="http://www.sat.gob.mx/TimbreFiscalDigital"  
xmlns:xsi="http://www.w3.org/2001/XMLSchema-instance"  
FechaTimbrado="2023-05-19T08:31:23" NoCertificadoSAT="00001000000516053874"  
RfcProvCertif="FCG840618N51"  
SelloCFD="UUfEamrLhWlQh5z7V/b0Rl4BPPgA0UQpnKd3YrdxSmzD8q1QgKhUP8s37MUJZXGrYSL01L95Y4bZZZeyu/JJqK/z3B/sCvYii4F6WE0dV40VJFrDPv0ZZpE3ZMT4UoVqz3Su5/QpdKRCVowVn2seuRo aqw/+/xGE5EATBidhCDPE0lh96dJQY11+IqXCH1KJv8yP091LLRDI+1Q9zKNODFE42H0xnTj3otbzWfHtFR031jq2F6R4JpSERHDGTT8LRdBNun+a+W0yxA8G5+Wwxc6c6apI9Yxy/xcDjW3SMvENY3UdNp7RTDiEIhdNu0IDTYUF9sb4f1YvvFR1SX6ab8Q=="  
SelloSAT="aC2riMwmqjAy3spAZ/RXhAmI7EcrYsnQkQ/GfVsbN4uWbjYx1VRreUw3qJjD05cWIGp+Bpun3B152cgxgFlZi03Vn9GNYK2H36Tni0qXr7W3Xnb9p/BHcM3fGs04/1GTa4trOda42bEnOmFUEBdSK0Mw2VvF41fh1KZNOBPYjd0cvS1nhMD46/clMjo+JUN4v2XCVG1HZn8zdYX1WrIwh3uI+VEo7hgNDAmcJzJqL9u/ze3+r/jpGBwLZBhU8fsEnJWgR7frJ51Be/4SsuQbrXHA+D9tMayjCke1hT1j3wUo28dHeLtnccyy0afseWbgD0Z36gyictvy26lcBIPCPQ==" UUID="08164584-8519-4456-B4FF-D11A06B9B34F"  
Version="1.1" xsi:schemaLocation="http://www.sat.gob.mx/TimbreFiscalDigital  
http://www.sat.gob.mx/sitio\_internet/cfd/TimbreFiscalDigital/TimbreFiscalDigital  
v11.xsd"/></cfdi:Complemento></cfdi:Comprobante>

### Verificación de comprobantes fiscales digitales por internet

RFC del emisor	Nombre o razón social del emisor	RFC del receptor	Nombre o razón social del receptor
GAPO7309293Z1	OSCAR GARCIA PEREZ	INE000506574	INSTITUTO NAYARITA DE EDUCACION PARA ADULTOS
Folio fiscal	Fecha de expedición	Fecha certificación SAT	PAC que certificó
08164584-8519-4456-B4FF-D11A06B9B34F	2023-05-19T07:31:23	2023-05-19T08:31:23	FCG840618N51
Total del CFDI	Efecto del comprobante	Estado CFDI	Estatus de cancelación
\$7,656.00	Ingreso	Vigente	Cancelable sin aceptación

Imprimir







**INSTITUTO  
NAYARITA DE  
EDUCACIÓN  
PARA ADULTOS**

## SOLICITUD DE SERVICIO

JEEP PATRIO PLACAS RGF-21-56

NO. ECO 91

FECHA:

28/04/2023

FALLA O SERVICIO:

MANTENIMIENTO ,REPARACION Y SERVICIOS EN GENERAL

MANDAR A:

TALLER GENERAL

**AREA SOLICITANTE**

  
LIC. ARMANDO MANUEL FLORES ALVARADO  
JEFE DE LA OFICINA DE RECURSO MATERIALES

**AUTORIZA:**

L.C. SUSANA GABRIELA DOMINGUEZ CASTRO  
JEFA DEL DEPTO. DE ADMINISTRACIÓN



NAYARIT

# SOLICITUD DE RECURSOS



**INSTITUTO  
NAYARITA DE  
EDUCACIÓN  
PARA ADULTOS**

FECHA:	mayo 18, 2023	NOMBRE:	OSCAR GARCIA PEREZ
CANTIDAD:	\$ 3,166.80	C/LETRA	(TRES MIL CIENTO SESENTA Y SEIS PESOS 80/100 M.N.)
CONCEPTO:	SERVICIO Y REPARACION DE VEHICULO ( CAMBIO DE CRUCETAS Y SOPORTE DE MOTOR) CAMIONETA FORD RANGER MOD.2009 PLACAS PE-91-13-A NUMERO ECONOMICO: 70 ASIGNADO A LA OFICINA DE RECURSOS MATERIALES SEGUN FACTURA FOLIO FISCAL: 2BF1FFB6-A18B-4BBD-B9CC-A388BD9BEFBD		

SOLICITANTE	Vo. Bo
	DIRECTOR GENERAL
LIC. ARMANDO MANUEL FLORES ALVARADO	MTRO. DAVID AGUILAR ESTRADA
NOMBRE Y FIRMA	NOMBRE Y FIRMA

LLENADO EXCLUSIVO DE:

PROGRAMACION Y PRESUPUESTOS:

PPS	AI	O	AP	U.R.	PARTIDA	CONCEPTO	IMPORTE

RECURSOS FINANCIEROS:

CUENTA	CONCEPTO	PARCIAL	DEBE	HABER

REGISTRO PRESUPUESTAL	APLICACIÓN CONTABLE Vo. Bo.	VALIDA DEPTO. ADMÓN. Y FINANZAS
C.P. CESAR IVAN PATIÑO ROBLES	L.C. YOLANDA CARRILLO AVALOS	LIC. SUSANA GABRIELA DOMINGUEZ CASTRO



# ORDEN DE SERVICIO



Nombre: OSCAR GARCIA PEREZ  
Telefono:  
R.F.C. GAPO7309293Z1  
Domicilio: AV PALOMAS NO. 181, PUENTE DE SAN CAYETANO  
C.P. 63194  
Población: TEPIC, NAYARIT

Fecha:  
17 de mayo de 2023

Consignese a:		Por Transportes	Fecha de entrada
L.A.V.	Empaque	Condiciones de pago CONTADO	Corresponde a requisición No.

Partida	Cantidad	Unidad	Descripción	P. Unitario	IMPORTE
	1	PAQ	SERVICIO Y REPARACION DE VEHICULO (CAMBIO DE CRUCETAS Y SOPORTE DE MOTOR)	2,730.00	\$2,730.00
(TRES MIL CIENTO SESENTA Y SEIS PESOS 80/100 M.N.)				SUBTOTAL:	\$2,730.00
				16% I.V.A.	\$436.80
				TOTAL \$	\$3,166.80

Sírvase enviarnos factura original  
y citado el número de esta orden

Copias

<b>SOLICITANTE</b> 	<b>VALIDA</b>
LIC. ARMANDO MANUEL FLORES ALVARADO JEFE DE LA OFICINA DE REC. MATERIALES	LIC. SUSANA GABRIELA DOMÍNGUEZ CASTRO JEFE DEL DEPARTAMENTO DE ADMINISTRACIÓN

**DR. MOTOR**



**OSCAR GARCIA PEREZ**

AV PALOMAS No. PTE 181  
 PUENTE DE SAN CAYETANO  
 TEPIIC, NAYARIT, MEXICO  
 GAPO7309293Z1 C.P. 63194

Tels.  
 Expedida en:  
 TEPIIC, NAYARIT, MEXICO

**Versión - 4.0**

<b>FACTURA ELECTRONICA</b>	
<b>FOLIO FISCAL</b> 2BF1FFB6-A18B-4BBD-B9CC-A388BD9BEFBD	
Folio 468	
Fecha y hora certificación 2023-05-17T12:53:00	468
Fecha de expedición 17/05/2023 11:48:46 a.m.	Moneda Peso Mexicano
Forma de pago 99 - Por definir	Condición de pago CREDITO
Método de pago PPD-Pago en parcialidades o diferido	Uso de CFDI G03 - Gastos en general
Regimen fiscal 621 - Incorporación Fiscal	Régimen: 603 C.P. 63000

<b>CLIENTE</b>
<b>INSTITUTO NAYARITA DE EDUCACION PARA ADULTOS</b>
PADRE MEJIA 68 TEPIIC CENTRO TEPIIC, NAYARIT, MEXICO INE000506574

NO. SER.	CANTIDAD	U. MEDIDA	DESCRIPCION	OBJETO IMP.	DESCUENTO	IEPS	PRECIO	IMPORTE
76122405	1		SERVICIO - E48 MANO DE OBRA CAMBIO DE CRUCETAS Y SOPORTE MOTOR, FORD RANGER, PLACAS PE-91-13-A	02	\$0.00	\$0.00	\$700.00	\$700.00
25174900	1		PZA - H87 SOPORTE DE MOTOR	02	\$0.00	\$0.00	\$530.00	\$530.00
31171512	2		PZA - H87 CRUCETA	02	\$0.00	\$0.00	\$300.00	\$600.00
01010101	1		SERVICIO - E48 SONDEAR RADIADOR	02	\$0.00	\$0.00	\$900.00	\$900.00



No de Serie del Certificado del CSD  
 00001000000502924702

No de Serie del Certificado del SAT  
 00001000000516053874

Este documento es una representación impresa de un CFDI

SUBTOTAL	\$2,730.00
DESCUENTO	\$0.00
16% I.V.A.	\$436.80
I.E.P.S.	\$0.00
RETENCION	\$0.00
<b>TOTAL</b>	<b>\$3,166.80</b>

Tres Mil Ciento Sesenta y Seis Peso Mexicano CON 80/100

**Sello Fiscal del CFDI**

eitKlAqFJW57hb4aSEw6knmwHi3o66FThEjUMaG0SXhiNNGTYdldXrTn3duTLHW/6rZzSKvinPfmXGKhK52LAoF+PjJnshSehKS/ER3NMteLaUDHaKciSDchC3FeSgMGDI9BvxNpFv3wRuHSF  
 d4QukrkSlniqb3eJ0DPaTIDIAjKYGCz9O7sBps5RigHMNU1ELpT2yiNmEHxWjphPmcR0hoyjKN10+27ka2H6qQ1KRLZ3cOJ9fJOp2McnlWfPR2Jf1LU11rkib12UIDZQszl3oZZJL9Mgc2hkLeX5jU  
 RB3xTQAbAlx811Oj5dfxeKriWhFCinUFwiA5QdEV+h51g==

**Sello del SAT**

DeUP0FrjGGM0tstQ8K7OuSNj6xkmn9pfi/dcm15rfQ/Cb96JWsGRS0YeHtETXIAKEgA4PgowG4K73RiX5Pqofn5NMTRS4jArYBKoKDIhny/1PHV1h361VWPZvmkq3ahXUqt1qePHcim6JN546  
 iwWgt+Oll3vaX2MklhiYYnaVbYMswwxun9caz/86ETYh4t255Ulnv8t942R9Bfr7lbslFKDMX7T7gb5Y29SD+papvFSa2EYhTmfexds657fkaqJFu84c7AJBG/dc0hwwvSEzifjMXRKQXTuuUHzig  
 sHZge8i7K9yqFM1n5UxmO6cjzjvdmHNI/NtM/Ug/5Qtvt7g==

**Cadena original del complemento de certificación digital del SAT**

||1.1|2BF1FFB6-A18B-4BBD-B9CC-A388BD9BEFBD|2023-05-17T12:53:00|FCG840618N51|eitKlAqFJW57hb4aSEw6knmwHi3o66FThEjUMaG0SXhiNNGTYdldXrTn3duTLHW/6rZzSKvin  
 PfmXGKhK52LAoF+PjJnshSehKS/ER3NMteLaUDHaKciSDchC3FeSgMGDI9BvxNpFv3wRuHSFd4QukrkSlniqb3eJ0DPaTIDIAjKYGCz9O7sBps5RigHMNU1ELpT2yiNmEHxWjphPmcR0ho  
 yjKN10+27ka2H6qQ1KRLZ3cOJ9fJOp2McnlWfPR2Jf1LU11rkib12UIDZQszl3oZZJL9Mgc2hkLeX5jURB3xTQAbAlx811Oj5dfxeKriWhFCinUFwiA5QdEV+h51g==|00001000000516053874||



TipoFactor="Tasa"/></cfdi:Traslados></cfdi:Impuestos></cfdi:Concepto><cfdi:Concepto Cantidad="1" ClaveProdServ="25174900" ClaveUnidad="H87" Descripcion="SOPORTE DE MOTOR" Importe="530.00" NoIdentificacion="904" ObjetoImp="02" Unidad="PZA" ValorUnitario="530.00"><cfdi:Impuestos><cfdi:Traslados><cfdi:Traslado Base="530.00" Importe="84.80" Impuesto="002" TasaOCuota="0.160000" TipoFactor="Tasa"/></cfdi:Traslados></cfdi:Impuestos></cfdi:Concepto><cfdi:Concepto Cantidad="1" ClaveProdServ="76122405" ClaveUnidad="E48" Descripcion="MANO DE OBRA CAMBIO DE CRUCETAS Y SOPORTE MOTOR, FORD RANGER, PLACAS PE-91-13-A" Importe="700.00" NoIdentificacion="1" ObjetoImp="02" Unidad="SERVICIO" ValorUnitario="700.00"><cfdi:Impuestos><cfdi:Traslados><cfdi:Traslado Base="700.00" Importe="112.00" Impuesto="002" TasaOCuota="0.160000" TipoFactor="Tasa"/></cfdi:Traslados></cfdi:Impuestos></cfdi:Concepto></cfdi:Conceptos><cfdi:Impuestos TotalImpuestosTrasladados="436.80"><cfdi:Traslados><cfdi:Traslado Base="2730.00" Importe="436.80" Impuesto="002" TasaOCuota="0.160000" TipoFactor="Tasa"/></cfdi:Traslados></cfdi:Impuestos><cfdi:Complemento><tfd:TimbreFiscalDigital xmlns:tfd="http://www.sat.gob.mx/TimbreFiscalDigital" xmlns:xsi="http://www.w3.org/2001/XMLSchema-instance" FechaTimbrado="2023-05-17T12:53:00" NoCertificadoSAT="00001000000516053874" RfcProvCertif="FCG840618N51" SelloCFD="eitKlAqFJW57hb4aSEw6knmwHi3o66FThEjUMaG0SXhiNNGTYdIdXrTn3duTLHW/6rZzSKvinPFmXGKhK52LAoF+PjJnshSehKS/ER3NMteLaUDHaKciSDchC3FeSgMGDt9BvxNpFv3wRuHSFd4QukrkSIriqb3eJ0DPaTIDiAjKYGCz907sBps5RigHMNU1ELpT2yINlmEHxWjphPmcR0hoyjKN10+27ka2H6qQ1KRLzZ3cOJ9fJ0p2McnIwfPR2Jf1LU11rkibl2ULDZQszl3oZZjL9Mgc2hkLeX5jURB3xTQAbAIx8I10j5dfxeKriWhFCinUFwiA5QdEV+h51g==" SelloSAT="DeUP0FrjGGM0tstQ8K70uSNj6xkmn9pf/dcm15rfQ/Cb96JWsGRS0YeHtETXiAKEgA4PgowG4K73RiX5Pqo/n5NMTRS4jAftYBKoKDIhny/IPHV1h361VWPZVmKq3ahXUqt1qePHclm6JN546iwwgt+0lI3vaX2Mklh1YYnaVbYMswwxun9caz/86ETYh4t255Ulnv8t942R9Brf7lbsIFKDMX7T7gb5Y29SD+papvFSa2EYhTmfexds657fknaqJFu84c7AJBG/dc0hvwwSEziFjMXRKQXTuuUHziGSZge8i7K9yqFM1n5Uxm06cjzjvdnHNI/NtM/Ug/5Qtvt7g==" UUID="2BF1FFB6-A18B-4BBD-B9CC-A388BD9BEFBD" Version="1.1" xsi:schemaLocation="http://www.sat.gob.mx/TimbreFiscalDigital http://www.sat.gob.mx/sitio\_internet/cfd/TimbreFiscalDigital/TimbreFiscalDigitalv11.xsd"/></cfdi:Complemento></cfdi:Comprobante>



## Verificación de comprobantes fiscales digitales por internet

RFC del emisor	Nombre o razón social del emisor	RFC del receptor	Nombre o razón social del receptor
GAPO7309293Z1	OSCAR GARCIA PEREZ	INE000506574	INSTITUTO NAYARITA DE EDUCACION PARA ADULTOS
Folio fiscal	Fecha de expedición	Fecha certificación SAT	PAC que certificó
2BF1FFB6-A18B-4BBD-B9CC-A388BD9BEFBD	2023-05-17T11:52:53	2023-05-17T12:53:00	FCG840618N51
Total del CFDI	Efecto del comprobante	Estado CFDI	Estatus de cancelación
\$3,166.80	Ingreso	Vigente	Cancelable sin aceptación

Imprimir

**DR. MOTOR**



OSCAR GARCIA PEREZ  
R.F.C. GAPO7309293Z1  
AV. PALOMAS NO. 181 PTE. C.P. 63194  
PUENTE DE SAN CAYETANO TEPIC,  
NAYARIT.  
TELEFONOS: 311 172 8963

3 de mayo de 2023

DIRIGIDA A  
INEA  
FORD RANGER PLAC. PE 91-13-A

Unidad	Cantidad	Descripcion	Precio	Importe
1	1	SONDEAR RADIADOR	\$ 900.00	\$ 900.00
1	2	CRUCETAS	\$ 300.00	\$ 600.00
1	1	MANO DE OBRA POR CAMBIO DE CRUCETAS Y SOPORTE	\$ 700.00	\$ 700.00
1	1	SOPORTE MOTOR	\$ 530.00	\$ 530.00

SUBTOTAL	\$	2,730.00
I.V.A.	\$	436.80
<b>TOTAL</b>	\$	<b>3,166.80</b>

OSCAR GARCIA P.  
JEFE DE TALLER  
DR. MOTOR





## SOLICITUD DE SERVICIO

FORD RANGER PLACAS PE-9113-A

NO. ECO 70

FECHA:

28/04/2023

FALLA O SERVICIO:

MANTENIMIENTO ,REPARACION Y SERVICIOS EN GENERAL

MANDAR A:

TALLER GENERAL

**AREA SOLICITANTE**

  
LIC. ARMANDO MANUEL FLORES ALVARADO  
JEFE DE LA OFICINA DE RECURSO MATERIALES

**AUTORIZA:**

L.C. SUSANA GABRIELA DOMINGUEZ CASTRO  
JEFA DEL DEPTO. DE ADMINISTRACIÓN



NAYARIT

# SOLICITUD DE RECURSOS

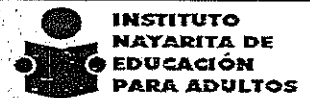

INSTITUTO  
NAYARITA DE  
EDUCACIÓN  
PARA ADULTOS

FECHA:	mayo 18, 2023	NOMBRE:	OSCAR GARCIA PEREZ
CANTIDAD:	\$ 7,516.80	C/LETRA	(SIETE MIL QUINIENTOS DIECISEIS PESOS 80/100 M.N.)

CONCEPTO:	SERVICIO Y REPARACION DE VEHICULO ( SERVICIO MAYOR DE MOTOR Y REPARACION DE FRENOS ) CHEVY MOD.2009 PLACAS RGH-96-42 NUMERO ECONOMICO: 48 ASIGNADO A LA OFICINA DE RECURSOS MATERIALES SEGUN FACTURA FOLIO FISCAL: C4053FC-B9A1-4132-9BE3-6512B402
-----------	----------------------------------------------------------------------------------------------------------------------------------------------------------------------------------------------------------------------------------------------------

SOLICITANTE	Vo. Bo DIRECTOR GENERAL
 LIC. ARMANDO MANUEL FLORES ALVARADO	 MTRO. DAVID AGUILAR ESTRADA
NOMBRE Y FIRMA	NOMBRE Y FIRMA

LLENADO EXCLUSIVO DE:

PROGRAMACION Y PRESUPUESTOS:

PPS	AI	O	AP	U.R.	PARTIDA	CONCEPTO	IMPORTE

RECURSOS FINANCIEROS:

CUENTA	CONCEPTO	PARCIAL	DEBE	HABER

REGISTRO PRESUPUESTAL	APLICACION CONTABLE Vo. Bo.	VALIDA DEPTO. ADMON. Y FINANZAS
C.P. CESAR IVAN PATIÑO ROBLES	L.C. YOLANDA CARRILLO AVALOS	LIC. SUSANA GABRIELA DOMINGUEZ CASTRO



# ORDEN DE SERVICIO



Nombre: OSCAR GARCIA PEREZ  
 Telefono:  
 R.F.C. GAPO7309293Z1  
 Domicilio: AV PALOMAS NO. 181, PUENTE DE SAN CAYETANO  
 C.P. 63194  
 Población: TEPIC, NAYARIT

Fecha:  
 17 de mayo de 2023

Consignese a:		Por Transportes	Fecha de entrada
L.A.V.	Empaque	Condiciones de pago CONTADO	Corresponde a requisición No.

Partida	Cantidad	Unidad	Descripción	P. Unitario	IMPORTE
	1	PAQ	SERVICIO Y REPARACION DE VEHICULO (SERVICIO MAYOR DE MOTOR Y REPARACION DE FRENOS)	6,118.00	\$6,118.00

(SIETE MIL NOVENTA Y SEIS PESOS 88/100 M.N.)	SUBTOTAL:	\$6,118.00
	16% I.V.A.	\$978.88
	<b>TOTAL \$</b>	<b>\$7,096.88</b>

Sírvase enviarnos factura original  
 y citado el número de esta orden

Copias

<b>SOLICITANTE</b>	<b>VALIDA</b>
 LIC. ARMANDO MANUEL FLORES ALVARADO JEFE DE LA OFICINA DE REC. MATERIALES	LIC. SUSANA GABRIELA DOMINGUEZ CASTRO JEFE DEL DEPARTAMENTO DE ADMINISTRACIÓN

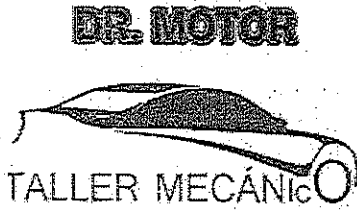

**OSCAR GARCIA PEREZ**

AV PALOMAS No. PTE.181  
 PUENTE DE SAN CAYETANO  
 TEPIC, NAYARIT, MEXICO  
 GAPO7309293Z1 C.P. 63194  
 Tels.  
 Expedida en:  
 TEPIC, NAYARIT, MEXICO

**Versión - 4.0**

**FACTURA ELECTRONICA**

**FOLIO FISCAL**  
 BC4053FC-B9A1-4132-9BE3-6512B402002D

Folio 470

Fecha y hora certificación 2023-05-17T14:05:27 470

Fecha de expedición 17/05/2023 12:09:49 p.m. Moneda Peso Mexicano

Forma de pago 99 - Por definir

Método de pago PPD-Pago en parcialidades o diferido Condición de pago CREDITO

Uso de CFDI G03 - Gastos en general

Regimen fiscal 621 - Incorporación Fiscal

**CLIENTE**

**INSTITUTO NAYARITA DE EDUCACION PARA ADULTOS**

PADRE MEJIA 68  
 TEPIC CENTRO  
 TEPIC, NAYARIT, MEXICO  
 INE000506574

**Régimen: 603**  
 C.P. 63000

CANTIDAD	UNIDAD	DESCRIPCION	OBJETO IMP	DESCUENTO	EPS	PRECIO	IMPORTE
76122405	1	SERVICIO - E48 MANO DE OBRA SERVICIO MAYOR DE MOTOR Y REPARACION DE FRENOS, CHEVROLET CHEVY, PLACAS RGH-96-42	02	\$0.00	\$0.00	\$1,200.00	\$1,200.00
01010101	1	PZA - H87 LIMPIADOR DE INYECTOR FD. E6AZ19579C	02	\$0.00	\$0.00	\$138.00	\$138.00
73181001	2	PZA - H87 TORNEAR ROTOR	02	\$0.00	\$0.00	\$130.00	\$260.00
15121501	4	PZA - H87 LITRO DE ACEITE	02	\$0.00	\$0.00	\$135.00	\$540.00
40161504	1	PZA - H87 FILTRO DE ACEITE	02	\$0.00	\$0.00	\$75.00	\$75.00
40161505	1	PZA - H87 FILTRO DE AIRE	02	\$0.00	\$0.00	\$75.00	\$75.00
47131828	1	PZA - H87 CARBUKLINER	02	\$0.00	\$0.00	\$95.00	\$95.00
25171708	1	PZA - H87 JUEGO DE BALATAS DELANTERAS	02	\$0.00	\$0.00	\$450.00	\$450.00
25171707	1	PZA - H87 JUEGO BALATAS TRASERAS	02	\$0.00	\$0.00	\$350.00	\$350.00
40161513	1	PZA - H87 FILTRO GASOLINA	02	\$0.00	\$0.00	\$75.00	\$75.00
26111702	1	PZA - H87 ACUMULADOR	02	\$0.00	\$0.00	\$2,460.00	\$2,460.00
73181001	2	PZA - H87 TORNEAR TAMBOR	02	\$0.00	\$0.00	\$130.00	\$260.00
26101732	4	PZA - H87 BUJIA DE ENCENDIDO	02	\$0.00	\$0.00	\$35.00	\$140.00

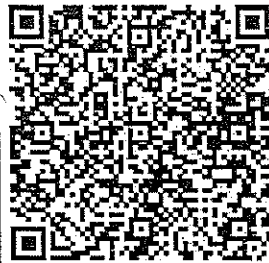

No de Serie del Certificado del CSD  
 00001000000502924702

No de Serie del Certificado del SAT  
 00001000000516053874

Este documento es una representación impresa de un CFDI

SUBTOTAL	\$6,118.00
DESCUENTO	\$0.00
16% I.V.A.	\$978.88
I.E.P.S.	\$0.00
RETENCION	\$0.00
<b>TOTAL</b>	<b>\$7,096.88</b>

Siete Mil Noventa y Seis Peso Mexicano CON 88/100

**Sello Fiscal del CFDI**

IAYrIn7JIEZCdgBIRw+nOmImI6NI7XHaXKo/RvfhmoLozuS0y7WYVKVEDqgMTHecPeAA31v/TTnVqO2jroL/fXp8wvtTmcurzWcIGGsoW7iNnSbgZ7DLEpuOf2YOWtmDHPK1NKcQjBu868kjkBvrmiktV7maojIKfPcM3rWTRzie6Y3hKjqKac9MWq/FIHJvzQwOfnIiKE7I9QsTtsuFRssc2CXr5EPTOS2N0u3AEeaSi6QnM/YQPWzZb+z4sVlJcjmBvcCp7cU7Rt9un/DHendUS9P1hQpCvHD08NzJ23N39//eTFAtdHwv1FflbzSeMz1QPexIWRUpnLQ==

**Sello del SAT**

MN7M4u58QKya6roXeGrWIUy1QI0eCHFVWgYwErSijQ/9g344y5mRQd5DE97d5ANozDJXXSTPYGvZU7heru5vpR2L1tJqK245wRfCXVvPYWY0IkCUIPGsHDen/UW8XOshUuCy2Wc3ByEjbcX0hMT1/rww7kqMEocULQKtyn+n3i/7hzc1D5ScZNueG4Ca8H8widRtwoSIMDOu8vYg3BW/hFEZ/h2POVB4XABEG2jPXiWxtSmfGdLLKNWbbs527faYDTRVgCTYas86Tc8DY199WPe9nD31QhfrnZAut3WSUtzDAPdGgm+BOqGET7IZ4rVjilGeqITzkoSvq9p9g==

**Cadena original del complemento de certificación digital del SAT**

||1.1|BC4053FC-B9A1-4132-9BE3-6512B402002D|2023-05-17T14:05:27|FCG840618N511|IAYrIn7JIEZCdgBIRw+nOmImI6NI7XHaXKo/RvfhmoLozuS0y7WYVKVEDqgMTHecPeAA31v/TTnVqO2jroL/fXp8wvtTmcurzWcIGGsoW7iNnSbgZ7DLEpuOf2YOWtmDHPK1NKcQjBu868kjkBvrmiktV7maojIKfPcM3rWTRzie6Y3hKjqKac9MWq/FIHJvzQwOfnIiKE7I9QsTtsuFRssc2CXr5EPTOS2N0u3AEeaSi6QnM/YQPWzZb+z4sVlJcjmBvcCp7cU7Rt9un/DHendUS9P1hQpCvHD08NzJ23N39//eTFAtdHwv1FflbzSeMz1QPexIWRUpnLQ==|00001000000516053874||

<?xml version="1.0" encoding="UTF-8"?><cfdi:Comprobante  
xmlns:cfdi="http://www.sat.gob.mx/cfd/4"  
xmlns:xsi="http://www.w3.org/2001/XMLSchema-instance"  
Certificado="MIIF2zCCA80gAwIBAgIUMDAwMDEwMDAwMDA1MDI5MjQ3MDIwDQYJKoZIhvcNAQELBQA  
wggGEMSAwHgYDVQQDBdBVVRPUkLEQUQgQ0VSVElGSUNBRE9SQTEuMCwGA1UECgwLU0VSVk1DSU8gREU  
gQURNSU5JU1RSQUNJT04gVfVJQ1VUQVJQTEaMBGGA1UECwwRU0FULU1FUyBBdXR0b3JpdHkxKjAoBgk  
qhkiG9w0BCQEWG2NvbnRhyY3RvLnRlY25pY29Ac2F0LmdvYy5teDEmMCQGA1UECQwDQVYyUEhJREFMR08  
gNzcsIENPTC4gR1VFU1JFUK8xDjAMBGNVBBEMBTAMZAwMQswCQYDVQQGEwJNWEZEMzBcGA1UECAwQ01  
VREFEIERFIE1FWELDTzETMBEGA1UEBwwKQ1VBVUhhURU1PQzEVMBMGA1UELRRMU0FUOTcwNzAxTk4zMVw  
wWgYJKoZIhvcNAQKCE01yZXNwb25zYWJ5S2TogQURNSU5JU1RSQUNJT04gQ0VOVfJBTcBERSBTRVJSUN  
JT1MgVfVJQ1VUQVJQTEaMBGGA1UECwwRU0FULU1FUyBBdXR0b3JpdHkxKjAoBgkqhkiG9w0BCQEW  
WnThaMIIGpMRswGQYDVQDEExJPU0NBUIbHQVJDSUEgUEVSRVoxGzAZBgNVBCKTEK9TQ0FSIEdBUNJQSB  
QRVJFWjEbmBkGA1UEChMST1NDQVIgR0FSQ01BIFBFUKvAMRYwFAYDVQQTEwE1HQVBNZmW0TI5M1oxMRS  
wGQYDVQDFEXJHQVBNZmW0TI5SE5UULJTMdGxGzAZBgNVBAsTEK9TQ0FSIEdBUNJQSBQRVJFWjCCASI  
wDQYJKoZIhvcNAQEBBQADggEPADCCAQoCggEBAKMn11L8Rj0hCw1RaIi2Xwtj2Rrdi5t8/bOR+eo4T10  
2Le1lp06uu0tyZ5U5c+NwQT0IGBMv0wFS3ev1kDgQ0CdoDF7w2Li6+hs/wWn2hfStONat7Lw/XyD/Lt  
s8fnRsheAmWcSMJKCXM16S39k0A+YWP7IJ85UdrXY4/GoJTF+zwGCIqVge0/EQo2XGykjMlwqglEImX  
WNp/cBfoff4QRRPPmBnv/S8I2qu16/8+Lc/ZFqi6gae5jnlfk+tcYRA7a4kjGLFDncRV81ZT3j0Z0ybZ  
LT1fhvXD5quNsN24B852d4167zTfRCK3Q9s3kz4XpeDZ1xk/peT2ngDiiV38CAWAAAmdMbswDAYDVR0  
TAQH/BAIwADALBGNVHQ8EBAMCBsAwDQYJKoZIhvcNAQELBQADggIBAFKSwMmCDK+rGs+E1vcaz1C+LA3  
KL34C3INb5fdfkqHlKkG8kPEEFrEuxrbsfMK43LjTtK0w9U4st/pSo/IBF6PjWow4klu0ueAQU4U9oD1  
V6TOuVLuaWEqTsREfPTRtUwkJFB0Q9bjoTMu+xQmz/ua2BKY0uPcEqWlycwSkBDDT6MhefHLg1rg7wFp  
JTWQJm40hN8zsOCLnQ9jNmToi3SLXIYurU3QCp7Fm6wK2sDdshKrh5BHWimV8D6iLNGnOoeq63tIATq  
bK//P6CBirbV0rtcg0NBcpqA9yUtlkIcVCMchiYtu4+1eu/SL EOAYH0tuA1A8EnN3v2TECHTV+Rybjr  
esPmFrvoax7XmKJSn/9hdhZK8+pYabiurx8B8iWpMhF5oUa30WN1NAXk3XeTmu/FVLnr2vUX+zSV6YB0  
HxKxkJHMh3eFrb6e2lwUmw6AOY+sA0k+THJtokR8VwHuqNX7HPqIUzIc35sN03B9KGUKTV9Wz4dgvj2n  
V8uDrzD7FvUKHbX14KI0Rc76e2Mjkh5HTHjM1SLbhVjeDqX1fnzQdi+UCYBJxAhb8d4g+t6veNhwZM4i  
ZYE4nludySrM9TAOimo2R2EhsZynul2Xc0Wkq8sBtZBh2XP3D2qnWIObiIwvtJSSno3MYcEZXAWBMLYC  
gm3ePrzDMsxNQawDx" CondicionesDePago="CREDITO" Exportacion="01"  
Fecha="2023-05-17T13:05:23" Folio="470" FormaPago="99" LugarExpedicion="63194"  
MetodoPago="PPD" Moneda="MXN" NoCertificado="00001000000502924702"  
Sello="IAYrIn7JIEZCdgBIRw+nOmIrnI6NI7XHaXKo/RvfHmoLozuS0y7WYVKVEDqgMTHecPeAA31v/  
TTnvq02jroIL/fXp8wvtTmcurzWciGgSow7iNnSbgZ7DL EpuOft2Y0wTmDHPK1NKCqiBu868kjKbvrwm  
iktV7maojIKfPcM3rwTRzie6Y3hKjQxKac9Mwq/FLHJvzQw0Fnilike7I9QsTtisuFRssc2CXr5EPTOS  
2N0u3AEeaSI6QnM/YQPWzZb+z4sVlJcjmBvcCp7cU7Rt9un/DHendUS9P1hQpCvHD08NZJ23N39//eTF  
AtDhwv1FfLbzSemz1QPeXIWRUpnLQ==" Serie="A" SubTotal="6118.00" TipoCambio="1"  
TipoDeComprobante="I" Total="7096.88" Version="4.0"  
xsi:schemaLocation="http://www.sat.gob.mx/cfd/4  
http://www.sat.gob.mx/sitio\_internet/cfd/4/cfdv40.xsd"><cfdi:Emisor  
Nombre="OSCAR GARCIA PEREZ" RegimenFiscal="621"  
Rfc="GAPO7309293Z1"/><cfdi:Receptor DomicilioFiscalReceptor="63000"  
Nombre="INSTITUTO NAYARITA DE EDUCACION PARA ADULTOS"  
RegimenFiscalReceptor="603" Rfc="INE000506574"  
UsoCFDI="G03"/><cfdi:Conceptos><cfdi:Concepto Cantidad="4"  
ClaveProdServ="26101732" ClaveUnidad="H87" Descripcion="BUJIA DE ENCENDIDO"  
Importe="140.00" NoIdentificacion="944" ObjetoImp="02" Unidad="PZA"  
ValorUnitario="35.00"><cfdi:Impuestos><cfdi:Traslados><cfdi:Traslado  
Base="140.00" Importe="22.40" Impuesto="002" TasaOCuota="0.160000"  
TipoFactor="Tasa"/></cfdi:Traslados></cfdi:Impuestos></cfdi:Concepto><cfdi:Conce  
pto Cantidad="4" ClaveProdServ="15121501" ClaveUnidad="H87" Descripcion="LITRO  
DE ACEITE" Importe="540.00" NoIdentificacion="781" ObjetoImp="02" Unidad="PZA"  
ValorUnitario="135.00"><cfdi:Impuestos><cfdi:Traslados><cfdi:Traslado  
Base="540.00" Importe="86.40" Impuesto="002" TasaOCuota="0.160000"  
TipoFactor="Tasa"/></cfdi:Traslados></cfdi:Impuestos></cfdi:Concepto><cfdi:Conce

pto Cantidad="1" ClaveProdServ="40161504" ClaveUnidad="H87" Descripcion="FILTRO DE ACEITE" Importe="75.00" NoIdentificacion="782" ObjetoImp="02" Unidad="PZA" ValorUnitario="75.00"><cfdi:Impuestos><cfdi:Traslados><cfdi:Traslado Base="75.00" Importe="12.00" Impuesto="002" TasaOCuota="0.160000" TipoFactor="Tasa"/></cfdi:Traslados></cfdi:Impuestos></cfdi:Concepto><cfdi:Concepto pto Cantidad="1" ClaveProdServ="40161505" ClaveUnidad="H87" Descripcion="FILTRO DE AIRE" Importe="75.00" NoIdentificacion="783" ObjetoImp="02" Unidad="PZA" ValorUnitario="75.00"><cfdi:Impuestos><cfdi:Traslados><cfdi:Traslado Base="75.00" Importe="12.00" Impuesto="002" TasaOCuota="0.160000" TipoFactor="Tasa"/></cfdi:Traslados></cfdi:Impuestos></cfdi:Concepto><cfdi:Concepto pto Cantidad="1" ClaveProdServ="40161513" ClaveUnidad="H87" Descripcion="FILTRO GASOLINA" Importe="75.00" NoIdentificacion="806" ObjetoImp="02" Unidad="PZA" ValorUnitario="75.00"><cfdi:Impuestos><cfdi:Traslados><cfdi:Traslado Base="75.00" Importe="12.00" Impuesto="002" TasaOCuota="0.160000" TipoFactor="Tasa"/></cfdi:Traslados></cfdi:Impuestos></cfdi:Concepto><cfdi:Concepto pto Cantidad="1" ClaveProdServ="01010101" ClaveUnidad="H87" Descripcion="LIMPIADOR DE INYECTOR FD. E6AZ19579C" Importe="138.00" NoIdentificacion="674" ObjetoImp="02" Unidad="PZA" ValorUnitario="138.00"><cfdi:Impuestos><cfdi:Traslados><cfdi:Traslado Base="138.00" Importe="22.08" Impuesto="002" TasaOCuota="0.160000" TipoFactor="Tasa"/></cfdi:Traslados></cfdi:Impuestos></cfdi:Concepto><cfdi:Concepto pto Cantidad="1" ClaveProdServ="47131828" ClaveUnidad="H87" Descripcion="CARBUKLINER" Importe="95.00" NoIdentificacion="785" ObjetoImp="02" Unidad="PZA" ValorUnitario="95.00"><cfdi:Impuestos><cfdi:Traslados><cfdi:Traslado Base="95.00" Importe="15.20" Impuesto="002" TasaOCuota="0.160000" TipoFactor="Tasa"/></cfdi:Traslados></cfdi:Impuestos></cfdi:Concepto><cfdi:Concepto pto Cantidad="1" ClaveProdServ="25171708" ClaveUnidad="H87" Descripcion="JUEGO DE BALATAS DELANTERAS" Importe="450.00" NoIdentificacion="800" ObjetoImp="02" Unidad="PZA" ValorUnitario="450.00"><cfdi:Impuestos><cfdi:Traslados><cfdi:Traslado Base="450.00" Importe="72.00" Impuesto="002" TasaOCuota="0.160000" TipoFactor="Tasa"/></cfdi:Traslados></cfdi:Impuestos></cfdi:Concepto><cfdi:Concepto pto Cantidad="1" ClaveProdServ="25171707" ClaveUnidad="H87" Descripcion="JUEGO BALATAS TRASERAS" Importe="350.00" NoIdentificacion="801" ObjetoImp="02" Unidad="PZA" ValorUnitario="350.00"><cfdi:Impuestos><cfdi:Traslados><cfdi:Traslado Base="350.00" Importe="56.00" Impuesto="002" TasaOCuota="0.160000" TipoFactor="Tasa"/></cfdi:Traslados></cfdi:Impuestos></cfdi:Concepto><cfdi:Concepto pto Cantidad="1" ClaveProdServ="26111702" ClaveUnidad="H87" Descripcion="ACUMULADOR" Importe="2460.00" NoIdentificacion="832" ObjetoImp="02" Unidad="PZA" ValorUnitario="2460.00"><cfdi:Impuestos><cfdi:Traslados><cfdi:Traslado Base="2460.00" Importe="393.60" Impuesto="002" TasaOCuota="0.160000" TipoFactor="Tasa"/></cfdi:Traslados></cfdi:Impuestos></cfdi:Concepto><cfdi:Concepto pto Cantidad="2" ClaveProdServ="73181001" ClaveUnidad="H87" Descripcion="TORNEAR ROTOR" Importe="260.00" NoIdentificacion="697" ObjetoImp="02" Unidad="PZA" ValorUnitario="130.00"><cfdi:Impuestos><cfdi:Traslados><cfdi:Traslado Base="260.00" Importe="41.60" Impuesto="002" TasaOCuota="0.160000" TipoFactor="Tasa"/></cfdi:Traslados></cfdi:Impuestos></cfdi:Concepto><cfdi:Concepto pto Cantidad="2" ClaveProdServ="73181001" ClaveUnidad="H87" Descripcion="TORNEAR TAMBOR" Importe="260.00" NoIdentificacion="930" ObjetoImp="02" Unidad="PZA" ValorUnitario="130.00"><cfdi:Impuestos><cfdi:Traslados><cfdi:Traslado Base="260.00" Importe="41.60" Impuesto="002" TasaOCuota="0.160000"

TipoFactor="Tasa"/></cfdi:Traslados></cfdi:Impuestos></cfdi:Concepto><cfdi:Concepto Cantidad="1" ClaveProdServ="76122405" ClaveUnidad="E48" Descripcion="MANO DE OBRA SERVICIO MAYOR DE MOTOR Y REPARACION DE FRENOS, CHEVROLET CHEVY, PLACAS RGH-96-42" Importe="1200.00" NoIdentificacion="1" ObjetoImp="02" Unidad="SERVICIO" ValorUnitario="1200.00"></cfdi:Impuestos></cfdi:Traslados></cfdi:Traslado Base="1200.00" Importe="192.00" Impuesto="002" TasaOCuota="0.160000" TipoFactor="Tasa"/></cfdi:Traslados></cfdi:Impuestos></cfdi:Concepto></cfdi:Conceptos></cfdi:Impuestos TotalImpuestosTrasladados="978.88"></cfdi:Traslados></cfdi:Traslado Base="6118.00" Importe="978.88" Impuesto="002" TasaOCuota="0.160000" TipoFactor="Tasa"/></cfdi:Traslados></cfdi:Impuestos><cfdi:Complemento><tfd:TimbreFiscalDigital xmlns:tfd="http://www.sat.gob.mx/TimbreFiscalDigital" xmlns:xsi="http://www.w3.org/2001/XMLSchema-instance" FechaTimbrado="2023-05-17T14:05:27" NoCertificadoSAT="00001000000516053874" RfcProvCertif="FCG840618N51" SelloCFD="IAYrIn7JIEZCdgBIRw+nOmIrnI6NI7XHaXKo/RvfHmoLozuS0y7WYVKVEDqgMTHecPeAA31v/TTnvqO2jroIL/fXp8wvtTmcurzwcIGGSow7iNnSbgZ7DLEpuOft2YOWTmDHPK1NKCqiBu868kjKbvrwmiktV7maojIKfPcM3rwTRzie6Y3hKjqxKac9MWq/FlHJvzQwOfniliKE7I9QsTtisuFRssc2CXr5EP TOS2N0u3AEeaSI6QnM/YQPwzZb+z4sVlJcjmbvcCp7cu7Rt9un/DHendUS9P1hQpCvHD08NzJ23N39//eTFAtDhwv1FfLbzSemz1QPeXIWRUpnLQ==" SelloSAT="MN7M4u58QKya6roXeGrWIUy1QI0eCHFYwgYwErS1jQ/9g344y5mRQd5DE97d5ANozDJXXS TPYGVZU7heru5vpR2L1tIJqK245wRr-fCXVvPywYf0IkCUIPGsHDen/UW8X0shUuCy2Wc3ByEjbcX0hMT1/rwv7kqMEocULQKtyn+n3i/7hhzc1D5ScZNueG4Ca8H8wIdRtwoSfMD0u8vYg3BW/hfEZ/h2POVB4XABEG2/jpXIWxtSmfGdLLKNwrbs527faYDTRVrgCTYas86Tc8DY199WPe9nD31QhfRnZAUi3WSutzDAPdGgm+BOqGET7IZ4rVjiIGeqiTzkoSvq9p9g==" UUID="BC4053FC-B9A1-4132-9BE3-6512B402002D" Version="1.1" xsi:schemaLocation="http://www.sat.gob.mx/TimbreFiscalDigital http://www.sat.gob.mx/sitio\_internet/cfd/TimbreFiscalDigital/TimbreFiscalDigital v11.xsd"/></cfdi:Complemento></cfdi:Comprobante>

**Verificación de comprobantes fiscales digitales por internet**

RFC del emisor	Nombre o razón social del emisor	RFC del receptor	Nombre o razón social del receptor
GAPO7309293Z1	OSCAR GARCIA PEREZ	INE000506574	INSTITUTO NAYARITA DE EDUCACION PARA ADULTOS
Folio fiscal	Fecha de expedición	Fecha certificación SAT	PAC que certificó
BC4053FC-B9A1-4132-9BE3-6512B402002D	2023-05-17T13:05:23	2023-05-17T14:05:27	FCG840618N51
Total del CFDI	Efecto del comprobante	Estado CFDI	Estatus de cancelación
\$7,096.88	Ingreso	Vigente	Cancelable sin aceptación

[Imprimir](#)



**DR. MOTOR**

OSCAR GARCIA PEREZ  
 R.F.C. GAPO7309293Z1  
 AV. PALOMAS NO. 181 PTE. C.P. 63194  
 PUENTE DE SAN CAYETANO TEPIC,  
 NAYARIT  
 TELEFONOS: 311 172 8963

3 de mayo de 2023

DIRIGIDA A  
 INEA  
 TA

CHEVY

Unidad	Cantidad	Descripcion	Precio	Importe
1	4	BUJIAS	\$ 35.00	\$ 140.00
1	4	LITROS DE ACEITE	\$ 135.00	\$ 540.00
1	1	FILTRO ACEITE	\$ 75.00	\$ 75.00
1	1	FILTRO AIRE	\$ 75.00	\$ 75.00
1	1	FILTRO GASOLINA	\$ 75.00	\$ 75.00
1	1	LIMPIADOR INTECTORES	\$ 138.00	\$ 138.00
1	1	CARBUKLINER	\$ 95.00	\$ 95.00
1	1	JGO. BALATAS DELANTERAS	\$ 450.00	\$ 450.00
1	1	JGO BALATAS TRASERAS	\$ 350.00	\$ 350.00
1	1	ACUMULADOR SIN CASCO	\$ 2,460.00	\$ 2,460.00
1	2	RECTIFICAR ROTORES	\$ 130.00	\$ 260.00
1	2	RECTIFICAR TAMBORES	\$ 130.00	\$ 260.00
1	1	MANO DE OBRA POR SERVICIO MAYOR DE MOTOR, REPARACION DE FRENOS	\$ 1,200.00	\$ 1,200.00

SUBTOTAL	\$	6,118.00
I.V.A.	\$	978.88
<b>TOTAL</b>	\$	<b>7,096.88</b>

OSCAR GARCIA P.  
 JEFE DE TALLER  
 Dr. MOTOR

MOTOR - EL DR. DE TU MOTOR



NAYARIT

# SOLICITUD DE RECURSOS



INSTITUTO  
NAYARITA DE  
EDUCACIÓN  
PARA ADULTOS

FECHA:	mayo 18, 2023	NOMBRE:	OSCAR GARCIA PEREZ
--------	---------------	---------	--------------------

CANTIDAD:	\$ 7,516.80	C/LETRA	(SIETE MIL QUINIENTOS DIECISEIS PESOS 80/100 M.N.)
-----------	-------------	---------	----------------------------------------------------

CONCEPTO:	SERVICIO Y REPARACION DE VEHICULO ( CAMBIO DE CREMALLERA ) CAMIONETA FORD RANGER MOD.2009 PLACAS PE-65-401 NUMERO ECONOMICO: 38 ASIGNADO A LA OFICINA DE RECURSOS MATERIALES SEGUN FACTURA FOLIO FISCAL: 71CC7FAD-343D-4398-B12A-CFIFBAD85CFB
-----------	-----------------------------------------------------------------------------------------------------------------------------------------------------------------------------------------------------------------------------------------------

SOLICITANTE	Vo. Bo DIRECTOR GENERAL
 LIC. ARMANDO MANUEL FLORES ALVARADO	 MTRO. DAVID AGUILAR ESTRADA

NOMBRE Y FIRMA	NOMBRE Y FIRMA
----------------	----------------

LLENADO EXCLUSIVO DE:

PROGRAMACION Y PRESUPUESTOS:

PPS	AI	O	AP	U.R.	PARTIDA	CONCEPTO	IMPORTE

RECURSOS FINANCIEROS:

CUENTA	CONCEPTO	PARCIAL	DEBE	HABER

REGISTRO PRESUPUESTAL	APLICACION CONTABLE Vo. Bo.	VALIDA DEPTO. ADMÓN. Y FINANZAS
C.P. CESAR IVAN PATIÑO ROBLES	L.C. YOLANDA CARRILLO AVALOS	LIC. SUSANA GABRIELA DOMINGUEZ CASTRO

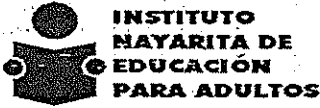

# ORDEN DE SERVICIO



Nombre: OSCAR GARCIA PEREZ  
Telefono:  
R.F.C. GAPO7309293Z1  
Domicilio: AV PALOMAS NO. 181, PUENTE DE SAN CAYETANO  
C.P. 63194  
Población: TEPIC, NAYARIT

Fecha:  
17 de mayo de 2023

Consignese a:	Por Transportes	Fecha de entrada	
L.A.V.	Empaque	Condiciones de pago CONTADO	Corresponde a requisición No.

Partida	Cantidad	Unidad	Descripción	P. Unitario	IMPORTE
	1	PAQ	SERVICIO Y REPARACION DE VEHICULO (CAMBIO DE CREMALLERA)	6,480.00	\$6,480.00
(SIETE MIL QUINIENTOS DIECISEIS PESOS 80/100 M.N.)				SUBTOTAL:	\$6,480.00
				16% I.V.A.	\$1,038.80
				TOTAL \$	\$7,518.80

Sírvase enviarnos factura original  
y citado el número de esta orden

Copias

<b>SOLICITANTE</b>  LIC. ARMANDO MANUEL FLORES ALVARADO. JEFE DE LA OFICINA DE REC. MATERIALES	<b>VALIDA</b> LIC. SUSANA GABRIELA DOMINGUEZ CASTRO JEFE DEL DEPARTAMENTO DE ADMINISTRACIÓN
---------------------------------------------------------------------------------------------------------	---------------------------------------------------------------------------------------------------

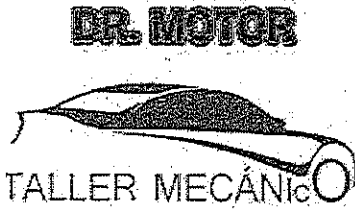

**OSCAR GARCIA PEREZ**

AV PALOMAS No. PTE 181  
 PUENTE DE SAN CAYETANO  
 TEPIC, NAYARIT, MEXICO  
 GAPO7309293Z1 C.P. 63194  
 Tels.  
 Expedida en:  
 TEPIC, NAYARIT, MEXICO

**Versión - 4.0**

**FACTURA ELECTRONICA**

FOLIO FISCAL  
 71CC7FAD-343D-4398-B12A-CF1FBAD85CFB

Folio  
 469

Fecha y hora certificación  
 2023-05-17T13:03:55

Fecha de expedición  
 17/05/2023 11:54:39 a.m.

Forma de pago  
 99 - Por definir

Método de pago  
 PPD-Pago en parcialidades o diferido

Uso de CFDI  
 G03 - Gastos en general

Regimen fiscal  
 621 - Incorporación Fiscal

Moneda  
 Peso Mexicano

Condición de pago  
 CREDITO

**CLIENTE**

**INSTITUTO NAYARITA DE EDUCACION PARA ADULTOS**

PADRE MEJIA 68  
 TEPIC CENTRO  
 TEPIC, NAYARIT, MEXICO  
 INE000506574

**Régimen: 603**  
 C.P. 63000

RO	SER	CANTIDAD	U	MEDIDA	DESCRIPCION	OBJETO IMP	DESCUENTO	IEPS	PRECIO	IMPORTE
76122405	1	SERVICIO - E48	MANO DE OBRA	CAMBIO DE CREMALLERA, FORD RANGER, PLACAS PE-65-401	02	\$0.00	\$0.00	\$900.00	\$900.00	
76122405	1	SERVICIO - E48	ALINEACION		02	\$0.00	\$0.00	\$250.00	\$250.00	
15121504	1	LITRO - LTR	ACEITE PARA DIRECCION		02	\$0.00	\$0.00	\$130.00	\$130.00	
25174217	1	PZA - H87	CREMALLERA		02	\$0.00	\$0.00	\$5,200.00	\$5,200.00	



No de Serie del Certificado del CSD  
 00001000000502924702

No de Serie del Certificado del SAT  
 00001000000516053874

Este documento es una representación impresa de un CFDI

SUBTOTAL	\$6,480.00
DESCUENTO	\$0.00
16% I.V.A.	\$1,036.80
I.E.P.S.	\$0.00
RETENCION	\$0.00
<b>TOTAL</b>	<b>\$7,516.80</b>

Siete Mil Quinientos DieciSeis Peso Mexicano CON 80/100

**Sello Fiscal del CFDI**

H9rTfzVxdedNPr7JkfSXClrw/OhAg0JalYiqx2IYupO+YXUnLVz8cUNkR8Jv1mO5TWTAhRNGPWuK5iAzSB71NQaGSjJbQF8miSs16hToSAgrAnWpxB7+eD24hIqn8uAGpmBZT0cozUbl5b4V  
 s+oCYay1nMY9n8Djg8p38sPdUqBLXw1YmFYOCxIMGYLpLlv9kgzE/cteCZM4xj9mRF6DujjuYXzc9qMFEyo/9/xt6HnAQPhHZ+w2IKISSHjIDkGLNvtAQsnUNmxZMPPaaEA6tgNsaarT4RugOs  
 cNqjSqk90vOF/0uZ7HmJPCfQBL95WfRUuU8KmGfItwjMQw==

**Sello del SAT**

WpR9iKe60G+E2//EdLNlcalPNhrAmr/Nj+MP+r0CZaHhHelNBz+6W6hFDA+vX+jykMOR+D7EWSBbo2WY/D/HSddEn8O0XICmWfy7naDCcEqBTeXeTd4XjXqkBU87I98IZSOTaNO3L195A  
 QnlV0fCZDGGQy02VZ6dbO4x+rJ2BKB56t9BNormZhTHubOYMc6deS8J5hmU+C1op90S3CiqmzoiA3BdzOOVmdTuxLJnuZiqpnRfh2PXoRte3ZqowXIRGuiBJ111VELII/BXIRsz7J1rONUm  
 GJHza4uWnuyMBOswx6JJVYYpYvyb+YCh2vgYqskb+UJxK68kSn6mbw==

**Cadena original del complemento de certificación digital del SAT**

||1.1|71CC7FAD-343D-4398-B12A-CF1FBAD85CFB|2023-05-17T13:03:55|FCG840618N51|H9rTfzVxdedNPr7JkfSXClrw/OhAg0JalYiqx2IYupO+YXUnLVz8cUNkR8Jv1mO5TWTAhRNGP  
 WuK5iAzSB71NQaGSjJbQF8miSs16hToSAgrAnWpxB7+eD24hIqn8uAGpmBZT0cozUbl5b4Vs+oCYay1nMY9n8Djg8p38sPdUqBLXw1YmFYOCxIMGYLpLlv9kgzE/cteCZM4xj9mRF6Dujj  
 uYXzc9qMFEyo/9/xt6HnAQPhHZ+w2IKISSHjIDkGLNvtAQsnUNmxZMPPaaEA6tgNsaarT4RugOscNqjSqk90vOF/0uZ7HmJPCfQBL95WfRUuU8KmGfItwjMQw==|0000100000051605387  
 4||

<?xml version="1.0" encoding="UTF-8"?><cfdi:Comprobante  
xmlns:cfdi="http://www.sat.gob.mx/cfd/4"  
xmlns:xsi="http://www.w3.org/2001/XMLSchema-instance"  
Certificado="MIIF2zCCA80gAwIBAgIUMDAwMDEwMDAwMDA1MDI5MjQ3MDIwDQYJKoZIhvcNAQELBQA  
wggGEMSAwHgYDVQQDDBdVVRPUK1EQU0gQ0VSVElGSUNBRE9SQTEuMCwGA1UECgw1U0VSVk1DSU8gREU  
gQURNSU5JU1RSQUNJT04gVFJJQ1VUQVJJQTEaMBGGA1UECwwRU0FULU1FUyBBdXR0b3JpdHkxKjA0bGk  
qhkiG9w0BCQEWG2NvbhRhY3RvLnRlY25pY29Ac2F0LmdvYi5teDEmMCQGA1UECQwQVYUeEhJREFMR08  
gNzcsIENPTC4gR1VFULJFUK8xDjAMBGNVBBEMBTAMzAwMQswCQYDVQGEwJNWDEZMBcGA1UECAwQQ01  
VREFEIERFIE1FWELDTzETMBEGA1UEBwwKQ1VBVUhURU1PQzEVMBMGA1UELRMU0FUOTcwNzAxTk4zMVw  
wWgYJKoZIhvcNAQkCE01yZXNwb25zYWJsZTogQURNSU5JU1RSQUNJT04gQ0VOVFJBTCEBRSBTRVJWSUN  
JT1MgVFJJQ1VUQVJJT1MgQUUwQ090VFJJQ1VZRU5URTAeFw0yMDAxMjg0MjMwNThaFw0yNDAxMjg0MjMw  
NThaMIGpMRswGQYDVQDEXJPU0NBUIBHQVJDSUEgUEVSRVoxGzAZBgNVBCKTEK9TQ0FSIEdBKJQSB  
QRVJFWJebMBkGA1UEChMST1NDQVIgR0FSQ01BIFBFUKVaMRYwFAYDVQQTEw1HQVBPZnZMwOTI5M1oxMRS  
wGQYDVQQFEjXHQVBPZnZMwOTI5SE5UULJTMdGxGzAZBgNVBAsTEK9TQ0FSIEdBKJQSBQRVJFWjCCASI  
wDQYJKoZIhvcNAQEBBQADggEPADCCAQoCggEBAKMn11L8RjOhCWlRaIi2Xwtj2Rrdi5t8/bOR+eo4T10  
2Le1lp06uu0tyZ5U5c+NwQT0IGBMv0wFS3ev1kDgQ0CdoDF7w2Li6+hs/wVwn2hFstONat7lw/XyD/Lt  
s8fnRsheAmWcSMJKCXM16S39kOA+YWP7IJ85UdrXY4/GoJTF+zwGciIqvGe0/EQo2XGykjMlwqglEImX  
WNp/cBfoff4QRRPPmBnv/S8I2qul6/8+Lc/ZFqi6gae5jnlfk+tcYRA7a4kjGLFDncRV81ZT3j0ZOyBZ  
LT1fhvXD5quNsN24B852d4167zTFRCK3Q9s3kz4XpeDZ1xk/peT2ngDiiV38CAwEAAaMdBswDAYDVR0  
TAQH/BAIwADALBgNVHQ8EBAMCBsAwDQYJKoZIhvcNAQELBQADggIBAFKSwMmCDK+rGs+E1vcaz1C+IA3  
kL34C3INb5fdfkqHlKkG8kPEEFrEuxrbsfMK43LjtK0w9U4st/pSo/IBF6PjWow4klu0ueAQU4U9oDl  
V6TOuVLuaWEqTsREfPTRtUwkJFB0Q9bjoTMu+xQmz/ua2BKYOUpcEqwlycwSkBDDT6MhefHLg1rg7wFp  
JTWQJm40hN8zsOCLnQ9jNmTOi3SLXIYurU3QCp7Fm6wK2sDdshKrh5BHwimV8D6iLNGnOoeq63tIATq  
bK//P6CBirbV0rtcg0NBcpqA9yUltk1cVCMchiYtu4+1eu/SLEoAYH0tuA1A8EnN3v2TEchXTv+Rybjr  
esPmFrvoax7XmKJSn/9hdhZK8+pYabiurx8B8iWpMhF5oUa30WN1NAXk3XeTmu/FVLnr2vUX+zSV6YB0  
HxKxkJHMh3eFrb6e2lWUmw6AOY+sA0k+THJtokR8VwHuaqNX7HPqIUzIc35sN03B9KGUKTV9Wz4dgWj2n  
V8uDrzD7FvUKHbX14KIoRc76e2Mjkh5HTHjM1SLbhVjeDqX1fNzQdi+UCYBJxAhb8d4g+t6veNhWZM4i  
ZYE4nludySrM9TA0imo2R2EhsZynul2XcOWKq8sBtZBh2XP3D2qnWIObiIwvtJSSno3MYcEZXAWBMLYC  
gm3ePrzDMsxNQawDx" CondicionesDePago="CREDITO" Exportacion="01"  
Fecha="2023-05-17T12:03:53" Folio="469" FormaPago="99" LugarExpedicion="63194"  
MetodoPago="PPD" Moneda="MXN" NoCertificado="00001000000502924702"  
Sello="H9rTfzVxdedNPr7JkfSXCirw/OhAg0JalyIqx2IYup0+YXUnLVz8cUNKRp8Jv1m05TWTahRNG  
PWuK5iAzSB71NqaGSljJbQF8miSs16hToSagtrAnWpxB7+eD24hIqn8uAGpmBZT0cozUbl5b4Vs+oCYa  
y1nMY9n8Djg8p38sPdUqBLXw1YmFYoc/xlMGYLpILv9kgzE/cteCZM4xj9mRF6DujIuYXzc9qMFEyo/9  
/xt6HnAQPhHZ+w2LKISShJIDkGLNvtAQsnUNmxZMPPaaEA6tgNsaaRT4RugOscNqjSqk90/vOF/0uZ7H  
mJPCfQBLi95WrRUuU8KmGfItwjMQw==" Serie="A" SubTotal="6480.00" TipoCambio="1"  
TipoDeComprobante="I" Total="7516.80" Version="4.0"  
xsi:schemaLocation="http://www.sat.gob.mx/cfd/4  
http://www.sat.gob.mx/sitio\_internet/cfd/4/cfdv40.xsd"><cfdi:Emisor  
Nombre="OSCAR GARCIA PEREZ" RegimenFiscal="621"  
Rfc="GAP07309293Z1"/><cfdi:Receptor DomicilioFiscalReceptor="63000"  
Nombre="INSTITUTO NAYARITA DE EDUCACION PARA ADULTOS"  
RegimenFiscalReceptor="603" Rfc="INE000506574"  
UsoCFDI="G03"/><cfdi:Conceptos><cfdi:Concepto Cantidad="1"  
ClaveProdServ="25174217" ClaveUnidad="H87" Descripcion="CREMALLERA"  
Importe="5200.00" NoIdentificacion="1084" ObjetoImp="02" Unidad="PZA"  
ValorUnitario="5200.00"><cfdi:Impuestos><cfdi:Traslados><cfdi:Traslado  
Base="5200.00" Importe="832.00" Impuesto="002" TasaOCuota="0.160000"  
TipoFactor="Tasa"/></cfdi:Traslados></cfdi:Impuestos></cfdi:Concepto><cfdi:Conce  
pto Cantidad="1" ClaveProdServ="76122405" ClaveUnidad="E48"  
Descripcion="ALINEACION" Importe="250.00" NoIdentificacion="950" ObjetoImp="02"  
Unidad="SERVICIO"  
ValorUnitario="250.00"><cfdi:Impuestos><cfdi:Traslados><cfdi:Traslado  
Base="250.00" Importe="40.00" Impuesto="002" TasaOCuota="0.160000"

TipoFactor="Tasa"/></cfdi:Traslados></cfdi:Impuestos></cfdi:Concepto><cfdi:Concepto Cantidad="1" ClaveProdServ="15121504" ClaveUnidad="LTR" Descripcion="ACEITE PARA DIRECCION" Importe="130.00" NoIdentificacion="1066" ObjetoImp="02" Unidad="LITRO" ValorUnitario="130.00"></cfdi:Impuestos></cfdi:Traslados></cfdi:Traslado Base="130.00" Importe="20.80" Impuesto="002" TasaOCuota="0.160000" TipoFactor="Tasa"/></cfdi:Traslados></cfdi:Impuestos></cfdi:Concepto><cfdi:Concepto Cantidad="1" ClaveProdServ="76122405" ClaveUnidad="E48" Descripcion="MANO DE OBRA CAMBIO DE CREMALLERA, FORD RANGER; PLACAS PE-65-401" Importe="900.00" NoIdentificacion="1" ObjetoImp="02" Unidad="SERVICIO" ValorUnitario="900.00"></cfdi:Impuestos></cfdi:Traslados></cfdi:Traslado Base="900.00" Importe="144.00" Impuesto="002" TasaOCuota="0.160000" TipoFactor="Tasa"/></cfdi:Traslados></cfdi:Impuestos></cfdi:Concepto></cfdi:Conceptos><cfdi:Impuestos TotalImpuestosTrasladados="1036.80"></cfdi:Traslados></cfdi:Traslado Base="6480.00" Importe="1036.80" Impuesto="002" TasaOCuota="0.160000" TipoFactor="Tasa"/></cfdi:Traslados></cfdi:Impuestos><cfdi:Complemento><tfd:TimbreFiscalDigital xmlns:tfd="http://www.sat.gob.mx/TimbreFiscalDigital" xmlns:xsi="http://www.w3.org/2001/XMLSchema-instance" FechaTimbrado="2023-05-17T13:03:55" NoCertificadoSAT="00001000000516053874" RfcProvCertif="FCG840618N51" SelloCFD="H9rTfzVxdedNPr7JkFSXCIrw/OhAg0JaLYIqx2IYup0+YXUnLVz8cUNKrP8Jv1m05TWTahRNGPWuK5iAzSB71NQaGS1jJbQF8miSs16hToSAGtrAnWpxB7+eD24hIqn8uAGpmBZT0cozUb15b4Vs+oCYay1nMY9n8Djg8p38sPdUqBLXw1YmFYoc/xlMGYLpILv9kgzE/cteCZM4xj9mRF6DujIuYXzc9qMFEyo/9/xt6HnAQPhHZ+w2lKISSHjIDkGLNvtAQsnUNmxZMPPaaEA6tgNsaarT4Rug0scNqjSqk90/vOF/0uZ7HmJPCfQBLi95WrRUuU8KmGfItwjMQw==" SelloSAT="WpR9iKe60G+E2//EdLNLcalPNhrAm/rNj+MP+r0CZaHhHelNBz+6W6hFDA+vX+jyKMOR+D7EWSBbo2WY/D/lHsddEn800XlCmWfy7naDCCeEqBTeXeTd4XJxQqkBU87198IZSOTaNO3Lt95AQnIV0fCZDGQy02VZ6db04x+rJ2BKB56t9BNcrrhZhTHubOYMc6deS8J5hmU+C1op90S3CiqmyzoIA3bDz00VmdTuxJLLnuZiqpnRfh2PXoRte3ZqowXIRGuiBJ1I1VELL1/BXiRsz7J1rONUmGJHza4uWnuYMB0swx6JJVY YpYvyb+YCh2vgYqskb+UJxK68kSn6mbw==" UUID="71CC7FAD-343D-4398-B12A-CF1FBAD85CFB" Version="1.1" xsi:schemaLocation="http://www.sat.gob.mx/TimbreFiscalDigital http://www.sat.gob.mx/sitio\_internet/cfd/TimbreFiscalDigital/TimbreFiscalDigitalv11.xsd"/></cfdi:Complemento></cfdi:Comprobante>

**Verificación de comprobantes fiscales digitales por internet**

RFC del emisor	Nombre o razón social del emisor	RFC del receptor	Nombre o razón social del receptor
GAPO7309293Z1	OSCAR GARCIA PEREZ	INE000506574	INSTITUTO NAYARITA DE EDUCACION PARA ADULTOS
Folio fiscal	Fecha de expedición	Fecha certificación SAT	PAC que certificó
71CC7FAD-343D-4398-B12A-CF1FBAD85CFB	2023-05-17T12:03:53	2023-05-17T13:03:55	FCG840618N51
Total del CFDI	Efecto del comprobante	Estado CFDI	Estatus de cancelación
\$7,516.80	Ingreso	Vigente	Cancelable sin aceptación

[Imprimir](#)







**INSTITUTO  
NAYARITA DE  
EDUCACIÓN  
PARA ADULTOS**

## SOLICITUD DE SERVICIO

FORD RANGER PLACAS PE-65-401

NO. ECO 38

FECHA:

28/04/2023

FALLA O SERVICIO:

MENTENIMIENTO, REPARACION Y SERVICIOS EN GENERAL

MANDAR A:

TALLER GENERAL

**AREA SOLICITANTE**

  
LIC. ARMANDO MANUEL FLORES ALVARADO  
JEFE DE LA OFICINA DE RECURSOS MATERIALES

**AUTORIZA:**

L.C. SUSANA GABRIELA DOMINGUEZ CASTRO  
JEFA DEL DEPTO. DE ADMINISTRACIÓN



NAYARIT

# SOLICITUD DE RECURSOS



INSTITUTO  
NAYARITA DE  
EDUCACIÓN  
PARA ADULTOS

FECHA:	mayo 16, 2023	NOMBRE:	COMISION FEDERAL DE ELECTRICIDAD
CANTIDAD:	\$1,593.00	C/LETRA	(MIL QUINIENTOS NOVENTA Y TRES PESOS 00/100 M. N.)

CONCEPTO: PAGO POR SERVICIO DE ENERGIA ELECTRICA EN LAS INSTALACIONES DE LA COORDINACION DE ZONA 02 CON SEDE EN SANTIAGO IXC. CORRESPONDIENTE AL PERIODO DEL 08 DE MARZO AL 09 DE MAYO DEL 2023.

SOLICITANTE

LIC. ARMANDO MANUEL FLORES ALVARADO

NOMBRE Y FIRMA

DIRECTOR GENERAL

Vo.Bo

MTRO. DAVID AGUILAR ESTRADA

NOMBRE Y FIRMA

LLENADO EXCLUSIVO DE:

PROGRAMACION Y PRESUPUESTOS:

PPS	AI	O	AP	U.R.	PARTIDA	CONCEPTO	IMPORTE

RECURSOS FINANCIEROS:

CUENTA	CONCEPTO	PARCIAL	DEBE	HABER

REGISTRO PRESUPUESTAL

APLICACIÓN CONTABLE Vo. Bo.

VALIDA DEPTO. ADMÓN. Y FINANZAS

C.P. CESAR IVAN PATIÑO ROBLES

L.C. YOLANDA CARRILLO AVALOS

LIC. SUSANA GABRIELA DOMINGUEZ CASTRO



Comisión Federal de Electricidad®

CFE Suministrador de Servicios Básicos  
Río Ródano No. 14, colonia Cuauhtémoc,  
Alcaldía Cuauhtémoc, Código Postal 06500,  
Ciudad de México, RFC: CSS160330CP7

### INEA NAYARIT .

PRIMERA CORREGIDORA 36 CP.6330  
PIPILA Y 20 NOVIEMBRE  
LOS LIMOS. C.P. 63300  
SANTIAGO, NAY.

TOTAL A PAGAR:

# \$1,593

(UN MIL QUINIENTOS NOVENTA Y TRES PESOS M.N.)

Obtén tu aviso recibo más fácil y rápido

**NO. DE SERVICIO : 480180700872**

**RMU : 63300 18-07-22 INEO-00506 002 CFE**

**CORTE A PARTIR:**  
**28 MAY 23**

**LÍMITE DE PAGO: 27 MAY 23**

**TARIFA: PDEFIO. MEDIDOR:N312DN MULTIPLICADOR:1**

**PERIODO FACTURADO: 08 MAR 23 - 09 MAY 23**

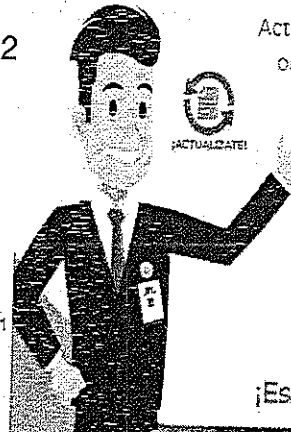

Actualiza tus datos mediante el QR y  
obtendrás éste y otros beneficios



¡Escanea el código y listo!

Concepto	Lectura actual	Lectura anterior	Total periodo	Precto (MXN)	Subtotal (MXN)
	Métrica • Estimada •	Métrica • Estimada •			
Energía (kWh)	11429	11134	295		



Este gráfico refleja tu nivel de consumo. A menor uso, mayor apoyo.

Subtotal

Costos de la energía en el Mercado Eléctrico Mayorista				Desglose del importe a pagar	
Concepto	\$	\$/KW	\$/KWh	Importe (MXN)	Importe (MXN)
Suministro	72.60	0.00	0.00	72.60	Cargo Fijo <sup>3</sup> 72.60
Distribución	0.00	0.00	408.75	408.75	Energía 1,300.92
Transmisión	0.00	0.00	51.86	51.86	Subtotal 1,373.52
CENACE	0.00	0.00	1.86	1.86	IVA 16% 219.76
Energía	0.00	0.00	517.43	517.43	Fac. del Periodo 1,593.28
Capacidad	0.00	0.00	319.19	319.19	Adeudo Anterior 846.52
SChMEM <sup>(1)</sup>	0.00	0.00	1.83	1.83	Su Pago 846.00-
<b>Total</b>	<b>72.60</b>	<b>0.00</b>	<b>1,300.92</b>	<b>1,373.52</b>	<b>Total \$1,593.80</b>

(1) SChMEM: Costos relacionados con los servicios del Mercado. (2) DAP: Derecho al Alumbrado Público. (3) Cargos o créditos: Diversos conceptos que se pueden incluir en el aviso recibo relacionados con el suministro.

Fecha, hora y lugar de impresión: 16.MAY.2023 09:24:16 hrs.-1ra. Corregidora y Gral. Negrete-S/N -Centro-Sgo.-Ixcuintla Sgo.-Ixcuintla Nayarit. Mexico 63300

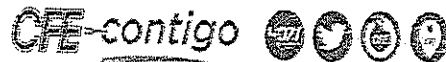

# \$1,593

(UN MIL QUINIENTOS NOVENTA Y TRES PESOS M.N.)

# CONSUMO HISTÓRICO

Periodo	kWh	Importe	Pagos	Penalidades de Pago
del 07 ENE 23 al 08 MAR 23	152	\$846.00	\$846.00	
del 07 NOV 22 al 07 ENE 23	183	\$1,004.00	\$1,004.00	
del 07 SEP 22 al 07 NOV 22	477	\$2,492.00	\$2,492.00	
del 07 JUL 22 al 07 SEP 22	588	\$3,035.00	\$3,035.00	
del 09 MAY 22 al 07 JUL 22	680	\$3,426.00	\$3,426.00	
del 08 MAR 22 al 09 MAY 22	295	\$1,538.00	\$1,538.00	
del 07 ENE 22 al 08 MAR 22	195	\$1,027.00	\$1,027.00	
del 05 NOV 21 al 07 ENE 22	214	\$1,129.00	\$1,129.00	
del 07 SEP 21 al 05 NOV 21	339	\$1,695.00	\$1,695.00	
del 07 JUL 21 al 07 SEP 21	179	\$967.00	\$967.00	
del 06 MAY 21 al 07 JUL 21	448	\$2,251.00	\$2,251.00	

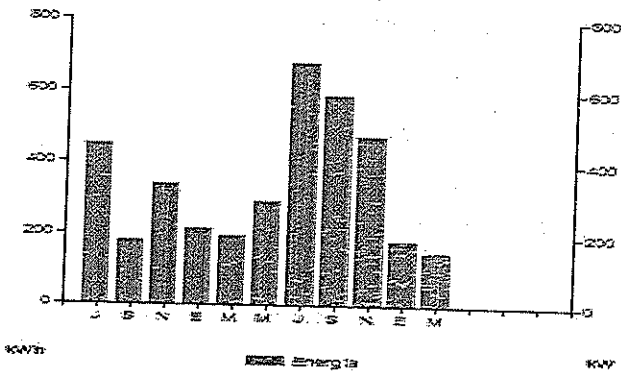

Aplicar sencillas medidas en casa, te conviene. Aquí te decimos como disminuir tu consumo de energía eléctrica de forma sencilla.

- Desenchufa los televisores que nadie esté utilizando; recuerda que hay equipos que consumen energía eléctrica sin estar encendidos.
- Configura tu computadora con la función de ahorro de energía eléctrica.
- Si necesitas iluminación exterior en tu casa durante la noche, instala lámparas ahorradoras y controla su funcionamiento mediante sensores de presencia.

Pensando en ti y en el bienestar de tu familia, nuestro compromiso es seguir

*¡Conectados Contigo!*

Datos Fiscales del Receptor Cadena Original Este documento es una representación impresa de un CFDI PPD

RFC: INE000506574 Razón Social: INSTITUTO NAYARITA DE EDUCACION PARA ADULTOS Régimen Fiscal: Personas Morales con Fines no Lucrativos. Uso CFDI: Gastos en general. CP: 63000 Serie: XH Folio: 000013258472 Folio Fiscal: AA33B81C-BA77-4824-9732-8B843B385D70 N. Certificado del SAT: 0000100000507550482 No. certificado del CSD: 0000100000516932473 Fecha y Hora de certificación: 2023-05-11T22:56:08 Unidad de medida: No Aplica

[[4.0]XH]000013258472|2023-05-11T22:56:08|0000100000516932473|1373.52|MXN|1593.28|[0]PPD|63300|CSS160330CP|CFE SUMINISTRADOR DE SERVICIOS BASICOS|[601]INE000506574|[INSTITUTO NAYARITA DE EDUCACION PARA ADULTOS|[63000]603|603|63101800|[I]KW[|Energia|1373.52|1373.52|02|Tasa|0.160000|219.76|1373.52|02|Tasa|0.160000|219.76|219.76]]



SgoTC1bxPdeawiZiffock6o4gVnlE8T0zpjy10Wd5Jl9PYvneQU4Jao3ulaPypYgsPe+3HYHkALZlnal++75VQLG7OTSwbms0KsazS0Q+U1IEYK8I871/FSPHP9CarlIDXYxx4|E|BUpCruNW7z7Rv9|xdyR4c8kpJXxqPFesJw+XopE+zHGDrq5a5OrnM|IqvzqoN3cXvZ3dg|ADqRY+dZTeggNLJOMlIbF9JYY1QXsi5KVVeEvTy1xvge6KB7RLKSI2mVd+ZnNOFb4zAfWIMK3p/bm4cqQ|6IQLkVbmuJIFayI97R0TncHSLXLFhqsqwaXNpxM9|fozow==

NScZhpEIQXFvegLRZBMuzqj9FxoIsBa9kgK7Ov90UleXESAIO5Cq8ojJ2Iy++5p9|OHJQ8S7a7eUzLd0514aHCwwFhe3Vt6H|UZPySIN+5Da20I030QyKuk14L0LzZChBeYgoeT6RYsR7HesQ/wenXadSRKH|Mlww9Cus+XRMmfCW+SfAil+oWkPhw5BU1IKjd58Iv7D8dhwOJaDZ4Dgm0erDtyJuzZ8JwYqubLpVtUg+4IQAwyuQUyphR89/4hNfWCTDHYUMdluWpHRez59BIVZF4SfDUzy6Emolsw|P|Eq/cfniAfpQ|CH2wsBCUz2W==

Instancias y recursos a disposición de los usuarios para atender quejas:



**¡AVISO IMPORTANTE!**

Corte a partir del 28 MAY 23.

Su consumo de energía eléctrica está dentro del rango excedente.

Le invitamos a que se registre en nuestro portal y disfrute de la comodidad de nuestros servicios en línea.

Conoce los servicios de los diferentes suministradores: <http://usuariocalificado.cre.gov.mx/UsuarioCalificado/ListadoSuministrador>





# SOLICITUD DE RECURSOS



FECHA:	mayo 16, 2023	NOMBRE:	COMISION FEDERAL DE ELECTRICIDAD
CANTIDAD:	\$1,593.00	C/LETRA	(MIL QUINIENTOS NOVENTA Y TRES PESOS 00/100 M. N.)
CONCEPTO:	PAGO POR SERVICIO DE ENERGIA ELECTRICA EN LAS INSTALACIONES DE LA COORDINACION DE ZONA 04 CON SEDE EN COMPOSTELA CORRESPONDIENTE AL PERIODO DEL 08 DE MARZO DEL 09 DE MAYO DEL 2023.		

SOLICITANTE	DIRECTOR GENERAL
	Vo.Bo
LIC. ARMANDO MANUEL FLORES ALVARADO	MTRO. DAVID AGUILAR ESTRADA
NOMBRE Y FIRMA	NOMBRE Y FIRMA

LLENADO EXCLUSIVO DE:

PROGRAMACION Y PRESUPUESTOS:							
PPS	AI	O	AP	U.R.	PARTIDA	CONCEPTO	IMPORTE

RECURSOS FINANCIEROS:				
CUENTA	CONCEPTO	PARCIAL	DEBE	HABER

REGISTRO PRESUPUESTAL	APLICACIÓN CONTABLE Vo. Bo.	VALIDA DEPTO. ADMÓN. Y FINANZAS
C.P. CESAR IVAN PATIÑO ROBLES	L.C. YOLANDA CARRILLO AVALOS	LIC. SUSANA GABRIELA DOMINGUEZ CASTRO



Comisión Federal de Electricidad®

CFE Suministrador de Servicios Básicos  
Río Ródano No. 14, colonia Cuauhtémoc,  
Alcaldía Cuauhtémoc, Código Postal 06500,  
Ciudad de México. RFC: CSS160330CP7

### INST NAYARITA DE EDUC ADULTOS

ALLENDE 124 NTE CP.63700  
MINA Y GRAL ROCHA  
BARR SANTA ANA (COMPOS), C.P. 63700  
COMPOSTELA, NAY.

TOTAL A PAGAR:

**\$1,593**

(UN MIL QUINIENTOS NOVENTA Y TRES PESOS M.N.)

Obtén tu aviso recibo más fácil y rápido

**NO. DE SERVICIO :** 489120400281

**RMU :** 63700-12-04-01 INE0-00506 006 CFE

**CORTE A PARTIR:**  
28 MAY 23

**LÍMITE DE PAGO:** 27 MAY 23

**TARIFA:** PDENO. **MEDIDOR:** 94B6P6 **MULTIPLICADOR:**

**PERIODO FACTURADO:** 08 MAR 23 - 09 MAY 23



Actualiza tus datos mediante el QR y obtendrás éste y otros beneficios



¡Escanea el código y listo!

Concepto	Lectura actual		Lectura anterior		Total periodo	Precio (MXN)	Subtotal (MXN)
	Medida	Estimada	Medida	Estimada			
Energía (kWh)	27980		27685		295		



Este gráfico refleja tu nivel de consumo. A menor uso, mayor apoyo.

Subtotal

Concepto	Costos de la energía en el Mercado Eléctrico Mayorista			
	\$	\$/W	\$/kWh	(Impone (MXN))
Suministro	72.60	0.00	0.00	72.60
Distribución	0.00	0.00	408.75	408.75
Transmisión	0.00	0.00	51.86	51.86
CENACE	0.00	0.00	1.86	1.86
Energía	0.00	0.00	517.43	517.43
Capacidad	0.00	0.00	319.19	319.19
SCnMEM(1)	0.00	0.00	1.83	1.83
<b>Total</b>	<b>72.60</b>	<b>0.00</b>	<b>1,300.92</b>	<b>1,373.52</b>

Cargos del Aviso de pago	
Concepto	Importe (MXN)
Cargo Fijo <sup>3</sup>	72.60
Energía	1,300.92
Subtotal	1,373.52
IVA 16%	219.76
Fac. del Periodo	1,593.28
Adeudo Anterior	1,642.52
Su Pago	1,642.00-
<b>Total</b>	<b>\$1,593.80</b>

(1) SCnMEM: Costos relacionados con los servicios del Mercado. (2) DAP: Derecho al Alumbrado Público. (3) Cargos o créditos: Diversos conceptos que se puedan incluir en el aviso recibo relacionados con el suministro.

Fecha, hora y lugar de impresión: 16 MAY 2023 09:25:18 hrs. Zaragoza Esq. General Rocha-S/N Centro Compostela - Compostela - Nayarit - Mexico 63700.



63700 12-04-01 INE0-00506 006 CFE  
01 489120400281 230527 000001593 3



**\$1,593**

(UN MIL QUINIENTOS NOVENTA Y TRES PESOS M.N.)

# CONSUMO HISTÓRICO

Periodo	kWh	Importe	Pagos	Pagos por Pago
del 07 ENE 23 al 08 MAR 23	311	\$1,642.00	\$1,642.00	
del 07 NOV 22 al 07 ENE 23	210	\$1,142.00	\$1,142.00	
del 07 SEP 22 al 07 NOV 22	240	\$1,292.00	\$1,292.00	
del 07 JUL 22 al 07 SEP 22	251	\$1,340.00	\$1,340.00	
del 09 MAY 22 al 07 JUL 22	247	\$1,293.00	\$1,293.00	
del 08 MAR 22 al 09 MAY 22	196	\$1,049.00	\$1,049.00	
del 07 ENE 22 al 08 MAR 22	228	\$1,186.00	\$1,186.00	
del 05 NOV 21 al 07 ENE 22	241	\$1,256.00	\$1,256.00	
del 07 SEP 21 al 05 NOV 21	199	\$1,137.00	\$1,137.00	
del 07 JUL 21 al 07 SEP 21	153	\$845.00	\$845.00	
del 06 MAY 21 al 07 JUL 21	226	\$1,197.00	\$1,197.00	

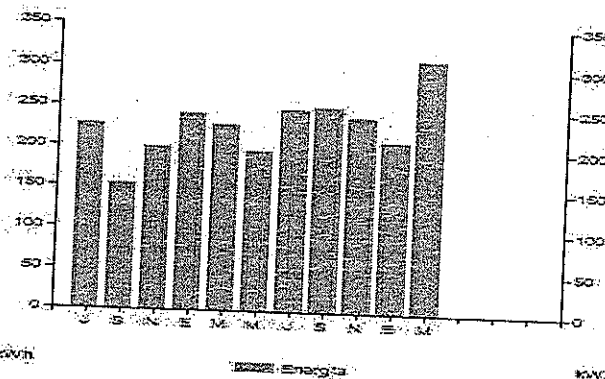

Aplicar sencillas medidas en casa, te conviene. Aquí te decimos cómo disminuir tu consumo de energía eléctrica de forma sencilla.

- Desenchufa los televisores que nadie esté utilizando; recuerda que hay equipos que consumen energía eléctrica sin estar encendidos.
- Configura tu computadora con la función de ahorro de energía eléctrica.
- Si necesitas iluminación exterior en tu casa durante la noche, instala lámparas ahorradoras y controla su funcionamiento mediante sensores de presencia.

Pensando en ti y en el bienestar de tu familia, nuestro compromiso es seguir

*¡Conectados Contigo!*

Datos Fiscales del Receptor Cadena Original Este documento es una representación impresa de un CFDI PPD

RFC: INE000506574 Razón Social: Régimen Fiscal: General de Ley Personas Morales. Uso CFDI: Gastos en general. CP: 00000 Serie: XI Folio: 000032731271 Folio Fiscal: N. Certificado del SAT: No. certificado del CSD: Fecha y Hora de certificación: Unidad de medida: No Aplica

||1.0|U|D|



Instancias y recursos a disposición de los usuarios para atender quejas:



Suministrador de Servicios Básicos



**¡AVISO IMPORTANTE!**

Corte a partir del 28 MAY 23.

Su consumo de energía eléctrica está dentro del rango excedente.

Le invitamos a que se registre en nuestro portal y disfrute de la comodidad de nuestros servicios en línea.

Conoce los servicios de los diferentes suministradores: <http://usuariocalificado.cre.gob.mx/UsuarioCalificado/ListadoSuministrador>



Walmart

Telecomm



Soriana



# SOLICITUD DE RECURSOS



FECHA:	mayo 16, 2023	NOMBRE:	COMISION FEDERAL DE ELECTRICIDAD
CANTIDAD:	\$4,990.00	C/LETRA	(CUATRO MIL NOVECIENTOS NOVENTA PESOS 00/100 M. N.)

CONCEPTO: PAGO POR SERVICIO DE ENERGIA ELECTRICA EN LAS INSTALACIONES DE LA COORDINACION DE ZONA 01 CON SEDE EN ACAPONETA. CORRESPONDIENTE AL PERIODO DEL 10 DE MARZO AL 11 DE MAYO DEL 2023.

SOLICITANTE

DIRECTOR GENERAL

Vo.Bo

LIC. ARMANDO MANUEL FLORES ALVARADO

MTRO. DAVID AGUILAR ESTRADA

NOMBRE Y FIRMA

NOMBRE Y FIRMA

LLENADO EXCLUSIVO DE:

PROGRAMACION Y PRESUPUESTOS:

PPS	AI	O	AP	U.R.	PARTIDA	CONCEPTO	IMPORTE

RECURSOS FINANCIEROS:

CUENTA	CONCEPTO	PARCIAL	DEBE	HABER

REGISTRO PRESUPUESTAL	APLICACIÓN CONTABLE Vo. Bo.	VALIDA DEPTO. ADMÓN. Y FINANZAS
C.P. CESAR IVAN PATIÑO ROBLES	L.C. YOLANDA CARRILLO AVALOS	LIC. SUSANA GABRIELA DOMINGUEZ CASTRO





Comisión Federal de Electricidad®

CFE Suministrador de Servicios Básicos  
Río Rodano No. 14, colonia Cuauhtémoc,  
Alcaldía Cuauhtémoc, Código Postal 06500,  
Ciudad de México. RFC: CSS160330CP7

**INEA..**

JUAREZ 18 CP.00000  
QUERETARO Y OAXACA  
ACAPONETA (CENTRO). C.P. 63430  
ACAPONETA, NAY.

**TOTAL A PAGAR:**

**\$4,990**

(CUATRO MIL NOVECIENTOS NOVENTA PESOS M.N.)

Obtén tu aviso recibo más fácil y rápido

**NO. DE SERVICIO : 486120200224**

**RMU : 63430 12-02-01 INE0-00506 015 CFE**

**CORTE A PARTIR:  
30 MAY 23**

**LÍMITE DE PAGO: 29 MAY 23**

**TARIFA: PDEVO. MEDIDOR:2T539G MULTIPLICADOR:1**

**PERIODO FACTURADO: 10 MAR 23 - 11 MAY 23**



Actualiza tus datos mediante el QR y  
obtendrás éste y otros beneficios



¡Escanea el código y listo!

Concepto	Lectura actual		Lectura anterior		Total periodo	Precio (MXP)	Subtotal (MXP)
	Medida	Estimado	Medida	Estimado			
Energía (kWh)	68428		67469		959		



Este gráfico refleja tu nivel de consumo. A menor uso, mayor apoyo.

Subtotal

Concepto	Costos de la energía en el Mercado Eléctrico Mayorista				Desglose del importe a pagar	
	\$	\$/KW	\$/kWh	Importe (MXP)	Concepto	Importe (MXP)
Suministro	72.60	0.00	0.00	72.60	Cargo Fijo*	72.60
Distribución	0.00	0.00	1,328.79	1,328.79	Energía	4,229.10
Transmisión	0.00	0.00	168.59	168.59	Subtotal	4,301.70
CENACE	0.00	0.00	6.04	6.04	IVA 16%	688.27
Energía	0.00	0.00	1,682.09	1,682.09	Fac. del Periodo	4,989.97
Capacidad	0.00	0.00	1,037.64	1,037.64	Adeudo Anterior	1,818.34
SCnMEM(1)	0.00	0.00	5.95	5.95	Su Pago	1,818.00-
<b>Total</b>	<b>72.60</b>	<b>0.00</b>	<b>4,229.10</b>	<b>4,301.70</b>	<b>Total</b>	<b>\$4,990.31</b>

(1) SCnMEM: Costos relacionados con los servicios del Mercado. (2) DAP: Derecho al Alumbrado Público. (3) Cargos o créditos: Diversos conceptos que se pueden incluir en el aviso recibo relacionados con el suministro.

Fecha, hora y lugar de impresión: 16-MAY-2023 09:24:33 hrs.-Prolongacion Morelos 147 Centro-Acaponeta Acaponeta-Nayarit Mexico 63400.

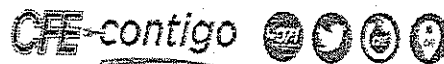

63430 12-02-01 INE0-00506 015 CFE  
01 486120200224 230529 000004990 3



**\$4,990**

(CUATRO MIL NOVECIENTOS NOVENTA PESOS M.N.)

# CONSUMO HISTÓRICO

Periodo	KWh	Importe	Pagos	Pendientes de Pago
---------	-----	---------	-------	--------------------

del 11 ENE 23 al 10 MAR 23	346	\$1,818.00	\$1,818.00	
del 09 NOV 22 al 11 ENE 23	548	\$2,854.00	\$2,854.00	
del 09 SEP 22 al 09 NOV 22	621	\$3,220.00	\$3,220.00	
del 11 JUL 22 al 09 SEP 22	836	\$4,283.00	\$4,283.00	
del 11 MAY 22 al 11 JUL 22	915	\$4,583.00	\$4,583.00	
del 10 MAR 22 al 11 MAY 22	493	\$2,519.00	\$2,519.00	
del 11 ENE 22 al 10 MAR 22	424	\$2,141.00	\$2,141.00	
del 09 NOV 21 al 11 ENE 22	799	\$3,877.00	\$3,877.00	
del 09 SEP 21 al 09 NOV 21	769	\$3,688.00	\$3,688.00	
del 09 JUL 21 al 09 SEP 21	436	\$2,177.00	\$2,177.00	
del 10 MAY 21 al 09 JUL 21	710	\$3,496.00	\$3,496.00	

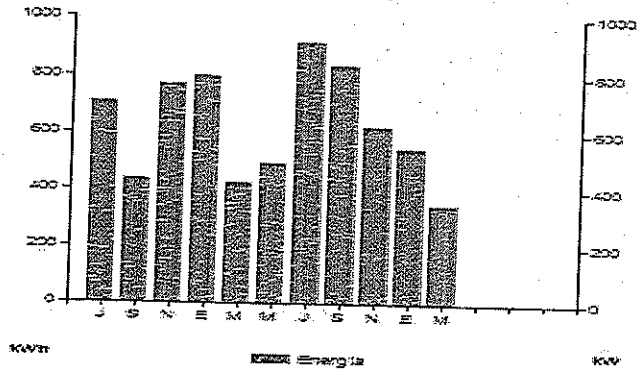

Aplicar sencillas medidas en casa, te conviene. Aquí te decimos como disminuir tu consumo de energía eléctrica de forma sencilla.

- Desenchufa los televisores que nadie esté utilizando; recuerda que hay equipos que consumen energía eléctrica sin estar encendidos.
- Configura tu computadora con la función de ahorro de energía eléctrica.
- Si necesitas iluminación exterior en tu casa durante la noche, instala lámparas ahorradoras y controla su funcionamiento mediante sensores de presencia.

Pensando en ti y en el bienestar de tu familia, nuestro compromiso es seguir

*¡Conscientes Contigo!*

Datos Fiscales del Receptor Cadena Original Este documento es una representación impresa de un CFDI PPD

RFC: INE000506574 Razón Social: Régimen Fiscal: General de Ley Personas Morales. Uso CFDI: Gastos en general. CP: 00000 Serie: XH Folio: 000013270373 Folio Fiscal: N. Certificado del SAT: No. certificado del CSD: Fecha y Hora de certificación: Unidad de medida: No Aplica

||1.0||U||D||



Instancias y recursos a disposición de los usuarios para atender quejas:



Suministrador de Servicios Básicos



PROFECO



**¡AVISO IMPORTANTE!**

Corte a partir del 30 MAY 23.

Su consumo de energía eléctrica está dentro del rango excedente.

Le invitamos a que se registre en nuestro portal y disfrute de la comodidad de nuestros servicios en línea.

Conoce los servicios de los diferentes suministradores: <http://usuariocalificado.cre.gov.mx/UsuarioCalificado/ListadoSuministrador>

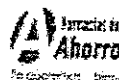



# SOLICITUD DE RECURSOS



FECHA: *mayo 10, 2023* NOMBRE *SERGIO GERARDO UGARTE SALCEDO*

CANTIDAD: *\$2,500.00* C/LETRA *(DOSMIL QUINIENTOS PESOS 00/100 M.N.)*

CONCEPTO: *PAGO POR CAMBIO DE NOMBRE DE SERVICIO DE PASAJES AEREOS PARA EL PERSONAL QUE ASISTIRA A REUNION PARA REVISAR EL AVANCE PROGRAMATICO Y DEFINIR ESTRATEGIAS PARA EL CUMPLIMIENTO DE METAS, QUE SE LLEVARA ACABO EN LA CIUDAD DE MEXICO DEL 10 AL 12 DE MAYO DEL 2023. CON FOLIO FISCAL: DFB5D80-A8F8-4D3E-93A2-C50A8F5A99FC*

SOLICITANTE   <b>LIC. ARMANDO MANUEL FLORES ALVARADO</b> NOMBRE Y FIRMA	Vo.Bo <b>DIRECTOR GENERAL</b>  <b>MTRO. DAVID AGUILAR ESTRADA</b> NOMBRE Y FIRMA
----------------------------------------------------------------------------------------------------------------------------------------------------------------------	----------------------------------------------------------------------------------------------

LLENADO EXCLUSIVO DE:

PROGRAMACION Y PRESUPUESTOS:

PPS	AI	O	AP	U.R.	PARTIDA	CONCEPTO	IMPORTE

RECURSOS FINANCIEROS:

CUENTA	CONCEPTO	PARCIAL	DEBE	HABER

REGISTRO PRESUPUESTAL	APLICACIÓN CONTABLE Vo. Bo.	VALIDA DEPTO. ADMÓN. Y FINANZAS
C.P. CESAR IVAN PATIÑO ROBLES	L.C. YOLANDA CARRILLO AVALOS	LIC. SUSANA GABRIELA DOMINGUEZ CASTRO

Folio Interno: 419

Folio Fiscal: DFB5D80-A8F8-4D3E-93A2-C50A8F5A99FC

CSD del Emisor

00001000000504853918

CSD del SAT

00001000000505142238

Fecha de Emisión

2023-05-10T11:58:05

Fecha de Certificación

2023-05-10T12:58:07

Tipo de comprobante

I-Ingreso

Expedido en

63117

Datos del Emisor

GERARDO UGARTE SALCEDO

UNES750329IWO

Régimen Fiscal: 612 - Personas Físicas con Actividades Empresariales y Profesionales

Datos del Receptor

INSTITUTO NAYARITA DE EDUCACION PARA ADULTOS

INE000506574

Domicilio Fiscal: 63000

Régimen Fiscal: 603 - Personas Morales con Fines no Lucrativos

Uso CFDI: G03-Gastos en general.

Código	Clave Prod/ Servicio	Cantidad	Unidad SAT	Unidad	Descripción	Precio Unitario	Descuento	Objeto Impuesto	Impuesto	Importe	
53	30121502 - Agencias de via	1	ACT - Actividad	No Aplica	CAMBIO/ASIGNACION DE NOMBRE PASAJE AEREO NACIONAL	\$ 2,155.17	\$ 0.00	02 - Si objeto de impuesto.	002-IVA 0.160000	\$344.827 200	\$ 2,155.17
Subtotal										\$ 2,155.17	
Total Descuentos										-	
Total Impuestos Traslados										\$344.83	
Total Impuestos Retenidos										-	
Total										\$ 2,500.00	

Total con letra: Dos mil quinientos pesos 00/100 MXN

Forma de Pago 03-Transferencia electrónica de fondos

Moneda MXN-Peso Mexicano

Método de Pago PUE-Pago en una sola exhibición

Tipo de Cambio

Cadena Original del Timbre



||1.1|DFB5D80-A8F8-4D3E-93A2-C50A8F5A99FC|2023-05-10T12:58:07|MAS0810247C0|k7N5FleCge2oQ6FzIDG0JmBVrCCmCHflms8spP2nYPI/npm2pEzCV7fL0PzGxx7Q2HP/DICCIqIbRlJw2F8CldoEDdxtpRdMO0viC6Qf w1QumKoesPNaiEPkTXRrgcaudyNMxj2s0YP/UA+r+f8XCvJOAqjNl/b04ygiB8NQhhEN7jm0GFZW5UV1Wrzm +KQ0jYWclTrDmO0g28xjtwKCjEwJM1bP +bguwLzXk/hVksJlvx6FMity/cORiR0gBd2xg9XprxxuzFomWX/DVlW1YHaSHagrO/JzQiMp544I5OfoddoCpplHFzKSCYULWSB/1v3t g1HvTEs7AajzrEszw==[00001000000505142236]|

Sello Digital del Emisor

k7N5FleCge2oQ6FzIDG0JmBVrCCmCHflms8spP2nYPI/npm2pEzCV7fL0PzGxx7Q2HP/DICCIqIbRlJw2F8CldoEDdxtpRdMO0viC6Qf w1QumKoesPNaiEPkTXRrgcaudyNMxj2s0YP/UA+r+f8XCvJOAqjNl/b04ygiB8NQhhEN7jm0GFZW5UV1Wrzm +KQ0jYWclTrDmO0g28xjtwKCjEwJM1bP +bguwLzXk/hVksJlvx6FMity/cORiR0gBd2xg9XprxxuzFomWX/DVlW1YHaSHagrO/JzQiMp544I5OfoddoCpplHFzKSCYULWSB/1v3t g1HvTEs7AajzrEszw==

Sello Digital del SAT

W1wrq6pw1AM6IzYzF1mTVZWsLdwMveZ6w7A2OinDlQ6iEh5p7Z65cQEvQIG3XqjJkL4tbLCxZDXCuTvR0atpuGkiGw/hxb8GWf/SfH HZiHseK7KkRcE3K00KQf3mnHCLCeq0exdmOAKoDop+qzO21A1+9jk2DtBqoXsxHkKOSA +6irUDrZ5TYgn1RoutlgXkQGKJimMXBQYgqqrOG/G0Q8X7KNug +z/ICozXyaFi0DCKAIA0gjrTZEKohyBb8dOO17avqJ/RVKseJw4Z4DzNKiIz0Sp2LFRQglo5mogdU7ZB9J7+iJ2viqdMvlomNuKSDbPa: tmSvAK8tIMRAgXAw==

Este documento es una representación impresa de un CFDI

```
<?xml version="1.0" encoding="utf-8"?>
<cfdi:Comprobante xsi:schemaLocation="http://www.sat.gob.mx/cfd/4
http://www.sat.gob.mx/sitio_internet/cfd/4/cfdv40.xsd" Version="4.0" Folio="419"
Fecha="2023-05-10T11:58:05"
Sello="k7N5FIeCge2oQ6FzLDG0JmBvRCCmChfIms8spP2nYPI/npm2pEzCV7fL0PzGxx7Q2HP/
DLCCiqtBrLJw2F8CtdoEDdxtprDm00viC60fw1QumKoeaPNaLEPkTXRrgcaudyNMxj2s0YP/
UAR+f8XCvJOAqjNL/
bo4ygiB8NQhhEN7jm0GFZW5UV1Wrzm+KQ0jYwclTrDm00g28xjtwKCjEWJM1bP+bguwLzXk/
hVksJlvx6FMity/cORiR0gBd2xg9XprxxuzFomWX/DVItw1YHaSHagr0/
JzQiMp544I5Qf0ddoCpPIHFzKSCYULWSB/1v3kg1HvTEs7AjpgzrEszw==" FormaPago="03"
NoCertificado="00001000000504853918"
Certificado="MIIF8DCCA9igAwIBAgIUMDAwMDEwMDAwMDA1MDQ4NTM5MTgwDQYJKoZIhvcNAQELBQAwwg
GEMSAwHgYDVQQDDBdBVVRPUkLEQUUgQ0VSVElGSUNBRE9SQTEuMCAwGA1UECgwlU0VSVkldsU8gREUgQURNS
U5JU1RSQUNJT04gVJFJQVUQVJJQTEaMBGGA1UECwwRU0FULULFUyBBdXR0b3JpdHkxKjAoBgkqhkiG9w0B
CQEWG2NvbnRhY3RvLnRlY25yY29Ac2F0LmdvYi5teDEmMCQGA1UECQwdQVYyIEhJREFMR08gNzcsIENPTC4
gR1VFUJFUK8xDjAMBGNVBBEMBTA2MzAwMQswCQYDVQQGEwJNWDEZMBCGA1UECAwQ0LVREFEIERFIE1FWE
LDTzETMBEGA1UEBwwKQ1VBVUURURU1PQzEVMBMGA1UELRRMU0FU0TcWnZAXTk4ZMvVwWgYJKoZIhvcNAQkC
E01yZXNwb25zYWJsZTogQURNSU5JU1RSQUNJT04gQ0V0VFJBTCEBRSBTRVJWSUNJT1MgVFJQVUQVJJT1Mg
QUwgQ090VFJQVUQVUURU5URTAeFw0yMDA4MjYxNzQ5MTVaFw0yMDA4MjYxNzQ5MTVaMIG+MSYwJAYDVQQDE
x1TRVJHSU8gR0VSQVJETyBVR0FSVEUgU0FMQ0VETzEmMCQGA1UEKRMdu0VSR0LPIEdFUKFSRE8gVudBUlRFIF
NBTENFRE8xJjAkBgNVBAoTHVNFUkdJTyBHRVJBURKPIFVHJVJURSBTQUxDRURPMRYwFAYDVQQQtEw1VQVNTN
zUWmZiS5SVcwMRswGQYDVQQFEFJVQVNTNzUWmZiS5SE5UR0xSMDEXdZANBgNVBAsTBjNFUkdJTzCCASiW
DQYJKoZIhvcNAQEBBQADggEPADCCAQoCggEBAKdcgWT/
a3CNjd+WpqnDJUK6u20SpKpvmhPFzLeoGM0FE0jckXfC75daFYWUDze+9LPmmxwFDVu05VwNDzFN0SdoNk/
vM+QsuN4LYntQu4l0qmsYFh6UHvAeTl5Pf5BEq2YswlyUv4+AvYNUjof0JDELxJ6HHKb4eeQvb3N8oJW3Zc
OGTndnxgHgZTQfJatrii0CK7996P7Vau7RySPaFniV+k1iPrj+Ux0nTxmijlPOGZpQq4sJwhMlCoGJxdGRU
S1yMq6lDBHem/MbpwC+XLVziygjfnWLeZC81680TvoQ/
xfpb970XPJrDewWuNP8bcDyPfs0oZSYH2jModwUCAwEAAAMdMBswDAYDVR0TAAQ/
BAIwADALBgNVHQ8EBAMCBsAwDQYJKoZIhvcNAQELBQADggIBAA7G5KrTXRuthA857Esw1Dn/
BRVQnLMyxT567vnfy09DjhbUTNS6a2VaadKvstNb+iS/U68CuTLqESkwu0py7yFm0/
mxcALr7QX2PMxqkd2tLayL3tkAWkxH02CH2it6Ad97BuiP9rwigw03/ku/mdt0R/
e+xiYwui8+w91mZfMjTve4HqX5oPvetIHJL7HNQ42i9GaPDLVNaTz0GgVUIYyf2ffcrVXjB/
u0fMp5y3jECn/8K/ObqpRfYEoM9Hln8/y2C0r9U08JWrRHpAt1jf+oFfuWak8rJv5js/
uLUB800Zz0K+yyum3cc1n0oLXoLXdpKuDEbIr/
8GFL9iqm6PvXqKz8Sg373b+Jfw1gC6Iab4Cr6MiIwlbLz3VwkhXKQBlpmZJL4ChbIwLEMwryVoAl1SxBwzG
PMPp5cR+Fnx1gPjCMD4JS/
HjrKzqIHBCzGHxLoMdHDGd0cNLxHulxq9RiCcu5sAr4qZajB7Uh0HVJKHY9i4c0vQQL4sLR+Bqdpr21NnGD
Imdw0o7TPi9ck60z+r6GfPJIm0nolwRjclVxT10fx8GH5NpjJeKrE6eu4TQaALEygi3tIbgUTcY6T23vGna
kc/YSC5HCaUb1apcqVrzK/6sAM4EHgPkcVpBhDkZ+QDdkUttPzwmwsXh4F1IvuRnEZweeDTYL9Q5EB3Rd"
SubTotal="2155.17" Moneda="MXN" Total="2500.00" TipoDeComprobante="I"
Exportacion="01" MetodoPago="PUE" LugarExpedicion="63117"
xmlns:cfdi="http://www.sat.gob.mx/cfd/4"
xmlns:xsi="http://www.w3.org/2001/XMLSchema-instance">
  <cfdi:Emisor Rfc="UASS750329IW0" Nombre="SERGIO GERARDO UGARTE SALCEDO"
RegimenFiscal="612" />
  <cfdi:Receptor Rfc="INE000506574" Nombre="INSTITUTO NAYARITA DE EDUCACION PARA
ADULTOS" DomicilioFiscalReceptor="63000" RegimenFiscalReceptor="603"
UsoCFDI="G03" />
  <cfdi:Conceptos>
    <cfdi:Concepto ClaveProdServ="90121502" NoIdentificacion="53" Cantidad="1"
ClaveUnidad="ACT" Unidad="No Aplica" Descripcion="CAMBIO/ASIGNACIÓN DE NOMBRE
PASAJE AEREO NACIONAL" ValorUnitario="2155.170000" Importe="2155.170000"
ObjetoImp="02">
      <cfdi:Impuestos>
        <cfdi:Traslados>
          <cfdi:Traslado Base="2155.170000" Impuesto="002" TipoFactor="Tasa"
Tasa0Cuota="0.160000" Importe="344.827200" />
        </cfdi:Traslados>
      </cfdi:Impuestos>
    </cfdi:Concepto>
  </cfdi:Conceptos>
</cfdi:Comprobante>
```

```
</cfdi:Concepto>
</cfdi:Conceptos>
<cfdi:Impuestos TotalImpuestosTrasladados="344.83">
  <cfdi:Traslados>
    <cfdi:Traslado Base="2155.17" Impuesto="002" TipoFactor="Tasa"
TasaCuota="0.160000" Importe="344.83" />
  </cfdi:Traslados>
</cfdi:Impuestos>
<cfdi:Complemento>
  <tfd:TimbreFiscalDigital xmlns:tfd="http://www.sat.gob.mx/TimbreFiscalDigital"
xmlns:xsi="http://www.w3.org/2001/XMLSchema-instance"
xsi:schemaLocation="http://www.sat.gob.mx/TimbreFiscalDigital
http://www.sat.gob.mx/sitio_internet/cfd/TimbreFiscalDigital/TimbreFiscalDigitalv11
.xsd" Version="1.1" UUID="DFBE5D80-A8F8-4D3E-93A2-C50A8F5A99FC"
FechaTimbrado="2023-05-10T12:58:07" RfcProvCertif="MAS0810247C0"
SelloCFD="k7N5FIeCge2oQ6FzLDG0JmBvrCCmCHfIms8spP2nYPI/npm2pEzCV7fL0PzGxx7Q2HP/
DlCCIqtBrLJw2F8CtdoEDdxtprdM00viC60fw1QumKoeaPNalePKTXRrgcaudyNMxj2s0YP/
UAR+f8XCvJOAqjNl/
bo4ygiB8NQhhEN7jm0GFZW5UV1Wrzm+KQ0jYwclTrDm00g28xjtwKCjEWJM1bP+bguwLzXk/
hVKSJlvx6FMity/cORiR0gBd2xg9XprrxuzFomWX/DVItw1YHaSHagr0/
JzQiMp544I5QfOddoCppIHFzKSCYULWSB/1v3kg1HvTEs7AjjzrEszw=="
NoCertificadoSAT="00001000000505142236"
SelloSAT="W1wrq6pw1AM6IZyZF1mTVZWsLdwMvEZ6w7A20inLdtQ6iEh5p7Z65cQEvQIG3XqIjkl4tbLCx
ZDXCuTVR0atpuGkiGw/
hxb8GwkSMHZLHseK7KkRcE3K00KQf3mnHCLeq0exdmOAKoDop+qz021A1+9jk2tDtBqoXsxHkKOSa+6irUD
rZ5TYgn1RoutIgXkQGKJimMXBQYqqrirOG/G0Q8X7kNug+z/
fC0zXyaFI0DCKAtA0gjrtZEKohyBb8d0017avqJ/
RVKseJw4Z4DzNKilZoS2LFRQgIo5mogdU7ZB9J7+iJ2viqdMvlomNuKSDbRa1tmSVaK8tKtMRAGXAw=="
/>
</cfdi:Complemento>
</cfdi:Comprobante>
```

### Verificación de comprobantes fiscales digitales por internet

RFC del emisor	Nombre o razón social del emisor	RFC del receptor	Nombre o razón social del receptor
UASS750329IW0	SERGIO GERARDO UGARTE SALCEDO	INE000506574	INSTITUTO NAYARITA DE EDUCACION PARA ADULTOS
Folio fiscal	Fecha de expedición	Fecha certificación SAT	PAC que certificó
DFBE5D80-A8F8-4D3E-93A2-C50A8F5A99FC	2023-05-10T11:58:05	2023-05-10T12:58:07	MAS0810247C0
Total del CFDI	Efecto del comprobante	Estado CFDI	Estatus de cancelación
\$2,500.00	Ingreso	Vigente	Cancelable sin aceptación

Imprimir

Miércoles 10 de Mayo de 2023, 1:19 PM Centro de México

**Otras Cuentas**

1 / 1

Cliente	35222662
Razón Social	INSTITUTO NAYARITA DE EDUCACION PARA

**Detalle de Pago**

<b>Estatus</b>	Aceptada	<b>Número de autorización</b>	278247
<b>Cuenta Origen</b>	7017/4333244 INSTITUTO NAYARITA DE EDUC	<b>Usuario 1</b>	19 SUSANA G,DOMINGUEZ/CASTRO
<b>Cuenta Destino</b>	021560065035018220 UGARTE SALCEDO SERGI	<b>Usuario 2</b>	-
<b>Importe</b>	2,500.00 MXN	<b>Error</b>	-
<b>Banco</b>	HSBC		
<b>Fecha de Aplicación (Fecha de Abono)</b>	10/05/2023 (Mismo Día)		
<b>Beneficiario</b>	SERGIO GERARD,UGARTE/SALCEDO		
<b>Referencia Numérica</b>	244		
<b>Referencia Alfanumérica</b>	CAMBIO NOMBRE BOLETO AVION FOL 419		

\* Este documento es sólo de carácter informativo, no tiene validez oficial como comprobante legal o fiscal.

05/10/2023 14:19





# SOLICITUD DE RECURSOS

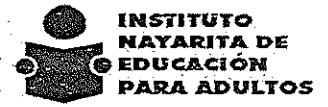

FECHA: *mayo 9, 2023* NOMBRE: RIZO PAPELERA S.A. DE C.V.

CANTIDAD: \$21,716.19 C / LETRA (VEINTIUN MIL SETECIENTOS DIECISEIS PESOS 19/100 M.N.)

CONCEPTO: PAGO POR SERVICIO DE RENTA DE 12 COPIADORAS INSTALADAS EN EL INSTITUTO Y COORDINACIONES DE ZONAS Y EXCEDENTE EN COPIAS Y SERVICIO DE ESCANEADO, CORRESPONDIENTE AL MES DE ABRIL DEL 2023. SEGÚN FACTURA: SERIE T FOLIO 8100 FOLIO FISCAL: CE7A858E-AB59-4372-A024-880C1976EC04

SOLICITANTE	DIRECTOR GENERAL
	Vo. Bo.
<i>LIC. ARMANDO MANUEL FLORES ALVARADO</i>	<i>MTRO. DAVID AGUILAR ESTRADA</i>
NOMBRE Y FIRMA	NOMBRE Y FIRMA

LLENADO EXCLUSIVO DE:  
PROGRAMACION Y PRESUPUESTOS:

PPS	AI	O	AP	U.R.	PARTIDA	CONCEPTO	IMPORTE

RECURSOS FINANCIEROS:

CUENTA	CONCEPTO	PARCIAL	DEBE	HABER

REGISTRO PRESUPUESTAL	APLICACIÓN CONTABLE	AUTORIZA DEPTO. ADMÓN. Y FINANZAS
C.P. CESAR IVAN PATIÑO ROBLES	L.C. YOLANDA CARRILLO AVALOS	LIC. SUSANA GABRIELA DOMINGUEZ CASTRO





MATRIZ  
 ARGENTINA No. 221 OTE. COL  
 LOS FRESNOS C.P. 63190  
 TEPIC, NAYARIT

SUCURSAL  
 RIO SUCHIATE No. 89 OTE.  
 COL. LOS FRESNOS C.P.63190  
 TEPIC, NAYARIT

SUCURSAL  
 P.SANCHEZ No. 34-A ESQ.  
 LUIS DONALDO COLOSIO.  
 COL. NIÑOS HEROES  
 C.P. 63735

RIZO PAPELERA S.A. DE C.V.  
 RPA-020610-ET2  
 601.- General de Ley Personas Morales

**FACTURA**  
**T-8100**  
 Folio Fiscal:  
 CE7A858E-AB59-4372-A024-880C1976EC04  
 N° de Serie del Certificado del SAT:  
 00001000000606884772  
 N° de Serie del Certificado del Emisor  
 00001000000505380784  
 Fecha y hora de emisión:  
 2023-05-09T09:10:00  
 Fecha y hora de certificación:  
 2023-05-09T10:25:44  
 Lugar de Elaboración:  
 63190

---

N° de Cliente: 1,104  
 N° de Agente: 32  
 N° de Pedido:

**CLIENTE:** INSTITUTO NAYARITA DE EDUCACION PARA ADULTOS  
**RFC:** INE000506574

**DIRECCIÓN:** CALLE PADRE MEJIA 68, , TEPIC CENTRO, TEPIC, NAYARIT México, C.P. 63000

**USO DE CFDI:** G03 - Gastos en general

**RÉGIMEN FISCAL:** 603 - Personas Morales con Fines no Lucrativos

**Condiciones de Pago**

Método de pago: Pago por Parcialidades o Diferido (PPD)      Forma de Pago: 99 - Por definir  
 Moneda: MXN - PESOS      Cuenta:  
 Tipo de Comprobante: I - Ingreso  
 Clave de Confirmación:

CANTI.	UNIDAD	PROD-SERV.	CLAVE	CONCEPTO	PRE-UNIT.	DESC.	OBJ IMP	IMP.	IMPORTE
1	E48 - Servicio	80181801		RENTA DE EQUIPO MARCA RICOH	\$18,500.00	\$0.00	02 - Si objeto de impuesto	002- IVA TASA 16.00% 2,960.00	\$18,500.00

Maq	Modelo	Serie	Ubic	Lec. Ant	Lec. Actual	Credito	Pag. Pmc	Serv.
4,273	MP-C4503	E175MA10470	ACREDITACIÓN	197,542	197,905	0	363	PPBN
4,273	MP-C4503	E175MA10470	ACREDITACIÓN	51,564	51,627	0	63	PPESC
4,273	MP-C4503	E175MA10470	ACREDITACIÓN	120,059	120,619	0	560	PPCOL
251	MP-2553SP	E744L200794	CIUDAD DEL VALLE	516,129	524,715	0	8,586	PPBN
251	MP-2553SP	E744L200794	CIUDAD DEL VALLE	47,392	47,392	0	0	PPESC
347	MP-305	G586PB02673	OFICINA ROSAMORADA	125,656	127,707	0	2,051	PPBN
347	MP-305	G586PB02673	OFICINA ROSAMORADA	12,253	12,757	0	504	PPESC
443	MP-501SPF	G988X263860	CENTRO DE COPIADO	421,246	425,548	0	4,302	PPBN
443	MP-501SPF	G988X263860	CENTRO DE COPIADO	35,830	40,851	0	4,031	PPESC
709	MP-2851	V8215601563	CENTRO DE COPIADO	836,413	838,768	0	2,355	PPBN
709	MP-2851	V8215601563	CENTRO DE COPIADO	112,197	112,553	0	366	PPESC
811	MP-2852	W422LC00106	SERVICIOS EDUCATIVOS	1,175,069	1,180,587	0	5,518	PPBN
811	MP-2852	W422LC00106	SERVICIOS EDUCATIVOS	8,377	8,510	0	133	PPESC
869	MP-301SPF	W912P403438	PLANTA BAJA	271,318	271,555	0	247	PPBN
869	MP-301SPF	W912P403438	PLANTA BAJA	19,048	19,289	0	241	PPESC
881	MP-301SPF	W913P608611	OFICINA COMPOSTELA	209,782	212,619	0	2,837	PPBN
881	MP-301SPF	W913P608611	OFICINA COMPOSTELA	7,975	7,975	0	0	PPESC
883	MP-301SPF	W913P800923	OFICINA ACAPONETA	201,724	207,079	0	5,355	PPBN
883	MP-301SPF	W913P800923	OFICINA ACAPONETA	3,355	3,355	0	0	PPESC
887	MP-301SPF	W913PA02544	OFICINA IXTLAN DEL RIO	157,330	159,581	0	2,251	PPBN
887	MP-301SPF	W913PA02544	OFICINA IXTLAN DEL RIO	18,523	18,862	0	339	PPESC
895	MP-301SPF	W914PB03398	DIRECCIÓN	181,936	183,564	0	1,628	PPBN
895	MP-301SPF	W914PB03398	DIRECCIÓN	1	1	0	0	PPESC
1,841	MP-301SPF	W916P401029	OFICINA SANTIAGO IXCUINTLA	555,198	556,973	0	1,775	PPBN



MATRIZ  
 ARGENTINA No. 221 OTE. COL  
 LOS FRESNOS C.P. 63190  
 TEPIC, NAYARIT

SUCURSAL  
 RIO SUCHIATE No. 89 OTE.  
 COL. LOS FRESNOS C.P.63190  
 TEPIC, NAYARIT

SUCURSAL  
 P.SANCHEZ No. 34-A ESQ.  
 LUIS DONALDO COLOSIO.  
 COL. NIÑOS HEROES  
 C.P. 63735

RIZO PAPELERA S.A. DE C.V.  
 RPA-020610-ET2  
 601 - General de Ley Personas Morales

**FACTURA**  
**T-8100**  
 Folio Fiscal:  
 CE7A858E-AB59-4372-A024-880C1976EC04  
 N° de Serie del Certificado del SAT:  
 00001000000506884772  
 N° de Serie del Certificado del Emisor:  
 00001000000506380784  
 Fecha y hora de emisión:  
 2023-05-09T09:10:00  
 Fecha y hora de certificación:  
 2023-05-09T10:25:44  
 Lugar de Elaboración:  
 63190

N° de Cliente: 1,104  
 N° de Agente: 32  
 N° de Pedido:

**CLIENTE:** INSTITUTO NAYARITA DE EDUCACION PARA ADULTOS  
**RF:** INE000506574  
**DIRECCION:** CALLE PADRE MEJIA 68, , TEPIC CENTRO, TEPIC, NAYARIT México, C.P. 63000  
**USO DE CFDI:** 603 - Gastos en general  
**REGIMEN FISCAL:** 603 - Personas Morales con Fines no Lucrativos

**Condiciones de Pago**  
 Método de pago: Pago por Parcialidades o Diferido (PPD)  
 Moneda: MXN - PESOS  
 Forma de Pago: 99 - Por definir  
 Cuenta:  
 Tipo de Comprobante: I - Ingreso  
 Clave de Confirmación:

CANTI	UNIDAD	PROD/SERV	CLAVE	CONCEPTO	PRE	UNIT	DESC	OBJ	IMP	IMP	IMPORTE
1,841		MP-301SPF	W916P401029	OFICINA SANTIAGO EXCUNTLA	16,941	16,941	0	0	0	0	PPESC
1177	QB - Pagina copia impresa	82121701		PAGINAS PROCESADAS ESCANER	\$0.050	\$0.00	02 - Si objeto de impuesto	002-IVA TASA 16.00% 9.42	9.42		\$58.85
60	QB - Pagina copia impresa	82121702		PAGINAS PROCESADAS COLOR	\$2.700	\$0.00	02 - Si objeto de impuesto	002-IVA TASA 16.00% 25.92	25.92		\$162.00

Importe con letras: VEINTIUN MIL SETECIENTOS DIECISEIS PESOS 19/100 M.N.  
 NOTAS  
 CORRESPONDE A ABRIL

SUCURSAL TEPIC  
 ENVIAR COMPROBANTES DE PAGO A:  
 cobranza\_tepic@gruporizo.com  
 CLABE INTERBANCARIA BANCOMER:  
 012560001595492427  
 CUENTA: 0159549242

SUCURSAL VALLARTA  
 ENVIAR COMPROBANTES DE PAGO A:  
 cobranza\_vallarta@gruporizo.com  
 CLABE INTERBANCARIA HSBC:  
 021560040237106683  
 CUENTA: 4023710668

**SUB-TOTAL** 18,720.85  
**DESC. 1** \$0.00  
**I.V.A. (16.00%)** \$2,995.34  
**TOTAL** \$21,716.19

Sello Digital del CFDI:  
 ++8vyY3RtOSi9ENrZCRwSKjVEmGDkExnmUgUgAfnVN+Bi98bcBm5Oy0MzMNlONN+okdX+QgTqhHESLXqwtCE6DxEL1VKngiUITSQxqE7Kt8qpaFBVenu31mVs16oIO  
 CabNY8FAa6+urkCm6NLwLsSjWewYmrsZcAvq6iQDgMku2aH3ya4nL5wZIBOdqJE45+KgG1KLC1EE64khPbyfVwtoFcR8h1hpUmPKPFwtkX/7pe8BIZXqq5FVxXnE1pEB  
 qWAUw20U4M8MpzL10upgg5SGghOSsgnSp8peylI3Y OuANyab9nUeh3kRNHrVKqJzPvcC6CJA==

Sello Digital del SAT:  
 mE4rA9Hh9i6UJa/nGp3Hm3JNB1h8C8iaPJCDkMO20+7sRrNEHLbqe9LXCYm7pJ6dqDUw0f+Stb6by2fGe2UhdQErdrDRFeU3e4iSBAAiw3j2XVcTLKlrgdUNF7eyv2  
 Y02xg8yW9vdR9znPJShUptLuoXrZs3YU9j+bzunHslNoPveF88+kn0ajq7OaAcaP0ubQPJ+IMP4zKisPcCEPbrCJP90p1jYnZdA0EKpeJMYcyLNMCGQNOps9yonepJfWwu  
 OMYR09m5ofahNHN5N6UGe3x9pgQdIXepAlnUOCvNLHFm9wYbBI28UgRwXksqjB3c0GK4dg==

Cadena Original del comprobante de certificación digital del SAT:  
 [1.1]CE7A858E-AB59-4372-A024-880C1976EC04|2023-05-09T10:25:44|DND070112H92j|+8vyY3RtOSi9ENrZCRwSKjVEmGDkExnmUgUgAfnVN+Bi98bcBm5Oy0MzMNlONN+okdX+QgTqhHESLXqwtCE6DxEL1VKngiUITSQxqE7Kt8qpaFBVenu31mVs16oIOCabNY8FAa6+urkCm6NLwLsSjWewYmrsZcAvq6iQDgMku2aH3ya4nL5wZIBOdqJE45+KgG1KLC1EE64khPbyfVwtoFcR8h1hpUmPKPFwtkX/7pe8BIZXqq5FVxXnE1pEBqWAUw20U4M8MpzL10upgg5SGghOSsgnSp8peylI3Y OuANyab9nUeh3kRNHrVKqJzPvcC6CJA==|00001000000506884772|]

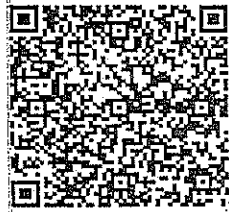

```
<?xml version="1.0" encoding="utf-8"?>
<cfdi:Comprobante xmlns:xsi="http://www.w3.org/2001/XMLSchema-instance"
xsi:schemaLocation="http://www.sat.gob.mx/cfd/4
http://www.sat.gob.mx/sitio_internet/cfd/4/cfdv40.xsd" Version="4.0" Serie="T"
Folio="8100" Fecha="2023-05-09T09:10:00"
Sello="i+8vyY3RtOSL9ENr/ZCRwSKj/VEmGDkExnmUG/AfnVN+B198bcBm50y0MZMnnlONN+okdX+QgTq
hHESLXqwtCE/6DxELf1VKNgiUtTsQxqE7KtBqpaFBVenu31mVs16oI100abNY8FAa6+ufkCm6NLwLsSljWe
wYmrsZcAvq6iQfDDgMku2aH3ya4nL5wZiB0dqJE45+KgG1KLC1EE64khPbyfVwtoFcR8h1hpUmPKPFwtIkX
/7pe8BiZXqq5F1VzXnE1pEbqWAfUw20U4M8MpzL10upgg5SGgh0SsgnSp8peyif3iY0uANYab9nUeh3kRNH
rVK/qJzPvcCt6CjVa==" FormaPago="99" NoCertificado="00001000000505380784"
Certificado="MIIF7DCCA9SgAwIBAgIUMDAwMDEwMDAwMDA1MDUzODQwDQYJKoZIhvcNAQELBQAwgg
GEMSAwHgYDVQQDBdBVVRPuk1EQUQgQ0VSVElGSUNBRE9SQTEuMwGGA1UECgwU0VSVK1DSU8gREUGQURNS
U5JU1RSQUNJT04gVfVJJQ1VUQVJQTEAEMBgGA1UECwwRU0FULU1FUyBBdXR0b3JpdHkxKjAobGkgqkhiG9w0B
CQEWG2NvbnRhY3RvLnRlY25pY29Ac2F0LmdvYi15teDEmMCQGA1UECQwdQVYyIEHJREFMR08gNzcsIENPTC4
gR1VFU1JFUK8xXjAMBGNVBBEMBTAMZAwMQswCQYDVQGEWJNWEZEMzBGA1UECAwQ01VREFEFIERFIE1FWE
1DTzETMBEGA1UEBwwKQ1VBVUhuURU1PQzEVMBMGA1UELRMmU0FUOTcwNzAxTk4zMVwwWgYJKoZIhvcNAQkCE
01yZXNwb25zYWJsZSogQURNSU5JU1RSQUNJT04gQ0V0VfJBTCEBRSBTRVJWSUNJTT1MgVfVJJQ1VUQVJQTEAEM
QUWgQ090VFJQ1VZRU5URTAeFw0yMDEwMDAwMDAwMDAwMDAwMDAwMDAwMDAwMDAwMDAwMDAwMDAwMDAwMDAwMDAw
SSVpPIFBBUeVMRVJBFNBIERFIENWNR8wHQYDVQOPExZSSVpPIFBBUeVMRVJBFNBIERFIENWNR8wHQYDVQ
QKExZSSVpPIFBBUeVMRVJBFNBIERFIENWMSUwIwYDVQOTExxSUEEwMjA2MTBFVDIgLjYBMT1JBNTAxMTEyT
UE2MR4wHAYDVQQFEyUgLyBMT1JBNTAxMTEySEpDUfPMDYXDJAMBGNVBAStBVVOSUNPMIIBIjANBgkqhkiG
9w0BAQEFAAOCAQ8AMIIBCGKCAQEAU95WYJXGwJi8977CkWyHmynLUGSNx+760y7dt5fe6rve+1vqYK3a
I3P7xZdSY/P/NkqvBou8RSHJ/UGdTA9DknK1x0ftQc3y/WGmsYvHlnzr4IREXKoQ2gQd9Rk1LRISvxkbo95
1+pivaWnBGi7pcxJavhqsW7LiitKoxT57szaMh6Kcm9RECwMehwCMI2a0XAaYggsKzMTjYnSZ8xBL46vaYR
H3A/r7r36EvXE5/iakjfr6fdYcFAw+MZA+HBPLLcmh9w7TK/zR2kvPfcGqWfji2UISvfv/m5BXvsouah038
oUgT+mb8sUXV9xs1g/oVtvr050VNOrZ0BBGCMQIDAQABox0wGzAMBGNVHRMBAf8EAJAAMASGA1UdDwQEAwI
GwDANBgkqhkiG9w0BAQsFAAOCAGeAm0B1gJe5WrTHVzuIDrFzjR0hBZEuw15V1Ek3AS9DSYayS+0DvGfo/
8TaE472mW06QqMxHJLWgKDWLQdmpCdnG7Ybp+UA+tAZK08SUWhtsScL/IHM6CXwakI2+C2m3aeuR+wWrMJn
vQ4eEgVyhqBhXXoxU6F/P/kog5XRTtc5kwJf15ufzvQN0qmVYcbYXpRGNLabuUVjLVuIcET800KdLy/Kfmi
TczQmCzJCe8QtiOZGko/W2dpZwVTmu13HTqIILZx00jEz8sU90aII5QGqIWUwmCYQJtX4j35jBjw37/3fd1
lTeo0wJze8/aog00s0yWpLL7GGuxNBeyH17p7xg8vGxUmdIsyGJZee/Rh9NJBuJWtdUT1lgNKxd4TNJ2iVs
elo6YDa2y9Ai2AvEuYoG3aIsKRBSiiEDlpzsLGdz+93AXzqr663wyDTC6WA/4aap+j21bozKARlvY0TKf1M
FyqlvmW38k1t0HAQZVeC9eDkDfcyWlc9Qo+qoykeSp960+jDdtF70mMXhk8hZkEdwL/Wvc7TiYPUU0WYay2t
oap0El+9rORnaCCK4KfYo3kGVGSpPe6d1W/gme6jcbn138ZsjU+FT2I2i5thDbYktG3+YTWuGaY3HqFMu1K
dskpUiSiMKtKlNTec8QTNh+W10FJMSIP9RtWiHfxeqq2g1XU=" CondicionesDePago="30 DIAS"
SubTotal="18720.85" Moneda="MXN" Total="21716.19" TipoDeComprobante="I"
MetodoPago="PPD" LugarExpedicion="63190" Exportacion="01"
xmlns:cfdi="http://www.sat.gob.mx/cfd/4">
  <cfdi:Emisor Rfc="RPA020610ET2" Nombre="RIZO PAPELERA" RegimenFiscal="601" />
  <cfdi:Receptor Rfc="INE000506574" Nombre="INSTITUTO NAYARITA DE EDUCACION PARA
ADULTOS" UsoCFDI="G03" DomicilioFiscalReceptor="63000" RegimenFiscalReceptor="603"
/>
  <cfdi:Conceptos>
    <cfdi:Concepto ClaveProdServ="80161801" NoIdentificacion="CONTRATO"
Cantidad="1" ClaveUnidad="E48" Unidad="Servicio" Descripcion="RENTA DE EQUIPO MARCA
RICOH" ValorUnitario="18500.0000" Importe="18500.0000" ObjetoImp="02">
      <cfdi:Impuestos>
        <cfdi:Traslados>
          <cfdi:Traslado Base="18500.0000" Impuesto="002" TipoFactor="Tasa"
TasaOCuota="0.160000" Importe="2960.0000" />
        </cfdi:Traslados>
      </cfdi:Impuestos>
    </cfdi:Concepto>
  </cfdi:Conceptos>
</cfdi:Comprobante>
```

```
</cfdi:Traslados>
</cfdi:Impuestos>
</cfdi:Concepto>
<cfdi:Concepto ClaveProdServ="82121701" NoIdentificacion="PPESC"
Cantidad="1177" ClaveUnidad="QB" Unidad="Pagina copia impresa" Descripcion="PAGINAS
PROCESADAS ESCANER" ValorUnitario="0.0500" Importe="58.8500" ObjetoImp="02">
<cfdi:Impuestos>
<cfdi:Traslados>
<cfdi:Traslado Base="58.8500" Impuesto="002" TipoFactor="Tasa"
TasaOCuota="0.160000" Importe="9.4160" />
</cfdi:Traslados>
</cfdi:Impuestos>
</cfdi:Concepto>
<cfdi:Concepto ClaveProdServ="82121702" NoIdentificacion="PPCOL" Cantidad="60"
ClaveUnidad="QB" Unidad="Pagina copia impresa" Descripcion="PAGINAS PROCESADAS
COLOR" ValorUnitario="2.7000" Importe="162.0000" ObjetoImp="02">
<cfdi:Impuestos>
<cfdi:Traslados>
<cfdi:Traslado Base="162.0000" Impuesto="002" TipoFactor="Tasa"
TasaOCuota="0.160000" Importe="25.9200" />
</cfdi:Traslados>
</cfdi:Impuestos>
</cfdi:Concepto>
</cfdi:Conceptos>
<cfdi:Impuestos TotalImpuestosTrasladados="2995.34">
<cfdi:Traslados>
<cfdi:Traslado Impuesto="002" TipoFactor="Tasa" TasaOCuota="0.160000"
Base="18720.85" Importe="2995.34" />
</cfdi:Traslados>
</cfdi:Impuestos>
<cfdi:Complemento>
<tfd:TimbreFiscalDigital xmlns:tfd="http://www.sat.gob.mx/TimbreFiscalDigital"
xsi:schemaLocation="http://www.sat.gob.mx/TimbreFiscalDigital
http://www.sat.gob.mx/sitio_internet/cfd/TimbreFiscalDigital/TimbreFiscalDigitalv11
.xsd" Version="1.1" UUID="CE7A858E-AB59-4372-A024-880C1976EC04"
FechaTimbrado="2023-05-09T10:25:44" RfcProvCertif="DND070112H92"
SelloCFD="i+8vyY3RtOSl9ENr/ZCRwSKj/VEmGDKExnmuUG/AfnVN+B198bcBm50y0MZMnLONN+okdX+Q
gTqhHESLXqwtCE/6DXELf1VKNGiUtTsQxqE7KtBqpaFBVenu31mVs16oIl00abNY8FAa6+ufkCm6NLwLsS1
jWewYmrsZcAvq6iQfDDgMku2aH3ya4nL5wZiB0dqJE45+KgG1KLC1EE64khPbyfVwtoFcR8h1hpUmPKPFwt
IkX/7pe8BiZXqq5F1VzXnE1pEbqWAfUw20U4M8MpzL10upgg5SGgh0SsgnSp8peyif3iY0uAnyab9nUeh3k
RNHrVK/qJzPvCt6CJvA==" NoCertificadoSAT="00001000000506884772"
SelloSAT="mE4rA9HH9I6uJa/nGp3Hm35JNB1lh8C8iaPJCdKM02t0+7/sRrNEHlBqe9fLX/CYmv7pJ6dqD
Uw0f+STb6by2fjGe2UhdQErD/DRFeUf3e4ISBAAiw3j2XVcTLKLtrgdUNF7eyvI2Y02xgtyiw9VdR9zNpJS
hUpitLuoXrZs3YU9j+bzunHsINoPveFd8a+kn0ejoq70aAoaP0ubQPJ+iMP4zKIsPcCEPbrCJP90p1j/yN2
dA0EKpeJMYcyLNMCGQN0p89oynepJfrWwu0MYR09m5ofaNHn5N6UGe3x9pgQdIXcpAinUCvNLHFm9swYbBI
28UgRwXksqjB3c0GK4dg==" xmlns:xsi="http://www.w3.org/2001/XMLSchema-instance" />
</cfdi:Complemento>
</cfdi:Comprobante>
```

**Verificación de comprobantes fiscales digitales por internet**

RFC del emisor	Nombre o razón social del emisor	RFC del receptor	Nombre o razón social del receptor
RPA020610ET2	RIZO PAPELERA	INE000506574	INSTITUTO NAYARITA DE EDUCACION PARA ADULTOS
Folio fiscal	Fecha de expedición	Fecha certificación SAT	PAC que certificó
CE7A858E-AB59-4372-A024-880C1976EC04	2023-05-09T09:10:00	2023-05-09T10:25:44	DND070112H92
Total del CFDI	Efecto del comprobante	Estado CFDI	Estatus de cancelación
\$21,716.19	Ingreso	Vigente	Cancelable sin aceptación

Imprimir



Please send FAX from this edge.

---

Page Counter:Printing

---

Serial No.: E744L200794

Data of Today: May 08,2023 02:43 PM

Total Counter	524715
Copier Counter:B & W	264260
Printer Counter:B & W	260455
FAX Counter:B & W	0
A3/DLT	0
Duplex Counter	54193

 INSTITUTO NAYARITA DE  
EDUCACIÓN PARA ADULTOS  
*Edna* 01:32 P.M.  
08 MAY 2023  
**RECIBIDO**  
C.Z. CS TEPIC





Please send FAX from this edge.

---

Page Counter:Transmission

---

Serial No.: E744L200794

Data of Today: May 08,2023 02:42 PM

Send Total Counter:Color	487
Send Total Counter:B & W	46905
FAX Send Counter	0
Scan Send Counter:Color	487
Scan Send Counter:B & W	46905



Please send FAX from this edge.

---

Page Counter:Printing

---

Serial No.: W422LC00106

Data of Today: May 04,2023 11:25 AM

Total Counter	1180587
Copier Counter:B & W	330698
Printer Counter:B & W	848924
FAX Counter:B & W	965
A3/DLT	0
Duplex Counter	39229

Ma. Concepción Barrera P.



Please send FAX from this edge.

---

Page Counter:Transmission

---

Serial No.: W422LC00106

Data of Today: May 04,2023 11:25 AM

Send Total Counter:Colour	109
Send Total Counter:B & W	8458
FAX Send Counter	57
Scan Send Counter:Colour	109
Scan Send Counter:B & W	8401



Please send FAX from this edge.

---

Page Counter:Printing

---

Serial No.: W914PB03398

Data of Today: May 04,2023 11:24 AM

Total Counter	183564
Copier Counter:B & W	64717
Printer Counter:B & W	113113
FAX Counter:B & W	5734
Duplex Counter	12777





Please send FAX from this edge.

---

Page Counter:Transmission

---

Serial No.: W914PB03398

Data of Today: May 04,2023 11:24 AM

Send Total Counter:Colour	0
Send Total Counter:B & W	1548
FAX Send Counter	1547
Scan Send Counter:Colour	0
Scan Send Counter:B & W	1



Please send FAX from this edge.

---

Page Counter:Printing

---

Serial No.: G988X263860

Data of Today: May 04,2023 11:20 AM

Total Counter	425548
Copier Counter:B & W	97461
Printer Counter:B & W	328080
FAX Counter:B & W	7
Duplex Counter	13705

 INSTITUTO NAYARITA DE  
EDUCACION PARA ADULTOS

04 MAY 2023  
*Orta Caldera*  
**RECIBIDO**  
OFICINA RECURSOS HUMANOS



Please send FAX from this edge.

---

Page Counter:Transmission

---

Serial No.: G988X263860

Data of Today: May 04,2023 11:20 AM

Send Total Counter:Color	35418
Send Total Counter:B & W	5445
FAX Send Counter	2
Scan Send Counter:Color	35418
Scan Send Counter:B & W	5443



Please send FAX from this edge.

1-866-850-2267

---

Page Counter:Printing

---

Serial No.: W912P403438

Data of Today: May 04,2023 11:12 AM

Total Counter	271565
Copier Counter:B & W	32880
Printer Counter:B & W	238668
FAX Counter:B & W	17
Duplex Counter	44012

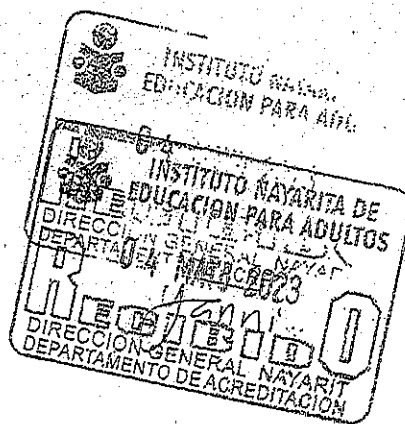





Please send FAX from this edge.

1-866-850-2267

---

Page Counter:Transmission

---

Serial No.: W912P403438

Data of Today: May 04,2023 11:12 AM

Send Total Counter:Colour	16595
Send Total Counter:B & W	2697
FAX Send Counter	3
Scan Send Counter:Colour	16595
Scan Send Counter:B & W	2694



Please send FAX from this edge.

---

Counter

---

Serial No.: G586PB02673

Data of Today: Apr. 25,2023 11:58 AM

Total	127707
-------	--------

Mayde S. Bustamante  
Mayde Sulen Bustamante





Please send FAX from this edge.

---

Counter

---

Serial No.: W913P608611

Data of Today: Apr. 27,2023 10:04 AM

Total	212618
-------	--------

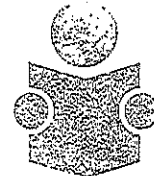

INSTITUTO NAYARITA DE  
EDUCACIÓN PARA ADULTOS  
COORDINACIÓN DE ZONA 04  
COMPOSTELA

Anahi Durano  
27/04/23



Please send FAX from this edge.

---

Page Counter:Transmission

---

Serial No.: W913P608611

Data of Today: Apr. 27,2023 10:05 AM

Send Total Counter:Colour	1
Send Total Counter:B & W	19079
FAX Send Counter	11105
Scan Send Counter:Colour	1
Scan Send Counter:B & W	7974

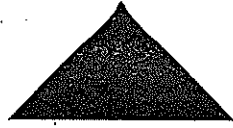

Please send FAX from this edge.

---

Counter

---

Serial No.: W916P401029

Data of Today: Apr. 26, 2023 10:09 AM

Total	556973
-------	--------

Rec'br 26/04/2023  
Pedro Agutar Alvarez

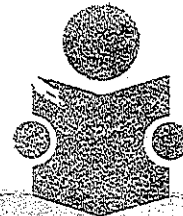

INSTITUTO NAVARITA PARA LA  
EDUCACION DE LOS ADULTOS  
COORDINACION  
DE ZONA 02



Please send FAX from this edge.

---

Page Counter:Transmission

---

Serial No.: W916P401029

Data of Today: Apr. 26,2023 10:10 AM

Send Total Counter:Colour	127
Send Total Counter:B & W	23254
FAX Send Counter	6440
Scan Send Counter:Colour	127
Scan Send Counter:B & W	16814

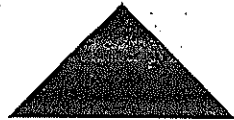

Please send FAX from this edge.

---

Counter

---

Serial No.: W913P800923

Data of Today: Apr. 25, 2023 12:35 PM

Total	207079
Prints	108434

Lilibeth Murray Cervantes



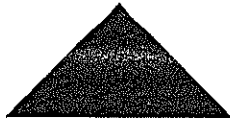

Please send FAX from this edge.

---

Page Counter:Transmission

---

Serial No.: W913P800923

Data of Today: Apr. 25,2023 12:37 PM

Send Total Counter:Colour	36
Send Total Counter:B & W	3925
FAX Send Counter	606
Scan Send Counter:Colour	36
Scan Send Counter:B & W	3319





Please send FAX from this edge.

---

Counter

---

Serial No.: W913PA02544

Data of Today: Apr. 28,2023 09:58 AM

Total	159581
-------	--------

*Anastasia Oribc Sandoval*

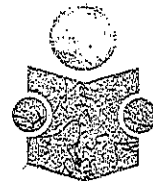

INSTITUTO NAYARITA DE  
EDUCACIÓN PARA ADULTOS  
COORDINACIÓN DE ZONA 05  
IXTLÁN DEL RÍO, NAY.



Please send FAX from this edge.

---

Page Counter:Transmission

---

Serial No.: W913PA02544

Data of Today: Apr. 28,2023 09:59 AM

Send Total Counter:Colour	31
Send Total Counter:B & W	18831
FAX Send Counter	0
Scan Send Counter:Colour	31
Scan Send Counter:B & W	18831



Please send FAX from this edge.

---

Page Counter:Printing

---

Serial No.: V8215601563

Data of Today: May 04,2023 11:16 AM

Total Counter	838768
Copier Counter:B & W	126125
Printer Counter:B & W	659917
FAX Counter:B & W	52726
A3/DLT	10
Duplex Counter	202901



INSTITUTO NAYARITA DE  
EDUCACION PARA ADULTOS

04 MAY 2023  
*Rita Calderon*  
**RECEBIDO**  
OFICINA RECURSOS MATERIALES



Please send FAX from this edge.

---

Page Counter:Transmission

---

Serial No.: V8215601563

Data of Today: May 04,2023 11:16 AM

Send Total Counter:Colour	64989
Send Total Counter:B & W	78395
FAX Send Counter	30821
Scan Send Counter:Colour	64989
Scan Send Counter:B & W	47574



Please send FAX from this edge.

---

## Page Counter

---

Serial No.: E175MA10470

Data of Today: May 04,2023 11:15 AM

Copier:Color	5801
Copier:B & W	44169
Printer:Color	114818
Printer:B & W	153736
Color Total	120619
B & W Total	197905





Please send FAX from this edge.

---

Page Counter:Transmission

---

Serial No.: E175MA10470

Data of Today: May 04,2023 11:14 AM

Send Total Counter:Color	1399
Send Total Counter:B & W	50228
FAX Send Counter	0
Scan Send Counter:Color	1399
Scan Send Counter:B & W	50228



# SOLICITUD DE RECURSOS

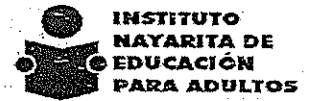

FECHA:	mayo 9, 2023	NOMBRE	TELÉFONOS DE MÉXICO, S.A. B. DE C.V.
CANTIDAD:	\$16,196.32	C / LETRA	DIECISEIS MIL CIENTO NOVENTA Y SEIS PESOS 32/100 M.N.)
CONCEPTO:	PAGO POR SERVICIO TELEFÓNICO EN LAS INSTALACIONES DE ESTE INSTITUTO, CORRESPONDIENTE AL MES DE MAYO DEL 2023 CON FOLIO FISCAL: 6F3C337B-2D20-437C-8E6C-73622875302A		

SOLICITANTE	DIRECTOR GENERAL
	Vo.Bo
<i>LIC. ARMANDO MANUEL FLORES ALVARADO</i>	<i>MTRO. DAVID AGUILAR ESTRADA</i>
NOMBRE Y FIRMA	NOMBRE Y FIRMA

LLENADO EXCLUSIVO DE:

PROGRAMACION Y PRESUPUESTOS:

PPS	AI	O	AP	U.R.	PARTIDA	CONCEPTO	IMPORTE

RECURSOS FINANCIEROS:

CUENTA	CONCEPTO	PARCIAL	DEBE	HABER

REGISTRO PRESUPUESTAL	APLICACIÓN CONTABLE Vo. Bo.	VALIDA DEPTO. ADMÓN. Y FINANZAS
C.P. CESAR IVAN PATIÑO ROBLES	L.C. YOLANDA CARRILLO AVALOS	LIC. SUSANA DOMINGIEZ CASTRO

# Cuenta Maestra

## FACTURA

TELEFONOS DE MEXICO S.A.B. DE C.V.  
 RFC: TME840315KT6  
 PARQUE VIA 198 COL CUAUHEMOC  
 Ciudad de Mexico C.P. 06500

INSTITUTO NAYARITA DE EDUCACION PARA ADULTOS  
 RFC: INE000506574  
 603-Personas Morales con Fines no Lucrativos  
 CLLE PADRE MEJIA NUM 68 COL TEPIC CENTRO  
 TEPIC C.P. 63000

Referencia: 0130230512256  
 Atención: BENAVIDES GUTIERREZ KARINA  
 No. de Cuenta Maestra: 0F32959  
 Código de Cliente: E000047222  
 Folio Fiscal: 6f3c337b-2d20-437c-8e6c-73622875302a  
 Lugar Fecha y Hora de Emisión: 06500 2023-05-05T01:45:45  
 Serie del Certificado del SAT: 00001000000508680418  
 Régimen Fiscal Emisor: 601- General de Ley Personas Morales  
 Metodo de Pago: PPD - Pago en parcialidades o diferido  
 Forma de Pago: 99-Por Definir  
 Tipo de Comprobante: I - Ingreso  
 USO de CFDI: G03-Gastos en general

MES DE FACTURACIÓN	PAGAR ANTES DE
MAYO 2023	31/05/2023



02681040063295923055

DESCRIPCION	UNIDAD	CANTIDAD	IMPORTE
SERVICIOS DE TELECOMUNICACIONES	SERVICIO	1	13,962.35

<b>IMPORTE LETRA</b>	Subtotal	13,962.35
DIEZ Y SEIS MIL CIENTO NOVENTA Y SEIS PESOS 32/100 M.N.=====	Descuento	0.00
	Suma	13,962.35
	IVA 16 %	2,233.97
	Total	16,196.32

RESUMEN DE MOVIMIENTOS DE SU CUENTA MAESTRA						
SALDO EN COMPRAS A PLAZOS	SALDO ANTERIOR	+	CARGOS	-	PAGOS	- AJUSTES = SALDO ACTUAL
0.00	19,481.09		16,196.32		19,481.09	0.00 16,196.32

**Cadena Original del complemento de certificación del SAT:**  
 [i.1.1]6f3c337b-2d20-437c-8e6c-73622875302a[2023-05-05T13:27:32]X3HttwQ9Uzg2JMIIAzZYyJR87nefevMTCDYnS2ad1zsd2odYEADouFEKaUnWSd  
 B0t5GUQRbJHZ+yjW6PIOGXy3M4E7QfzPMwkgiGw07xOsynrECKL1ivedXyXtKcSoJ7FIOKAIXK9YH+HTDqxcKL4p6iWjym6s7rqG1LbzSANLAHj0i9V  
 e2xq9cd66HYnaJmMSXxp1JXDIT7gvqAMNRRXUk3FolHXeAmJGdYT0InTeO5gaxbZVD7Vc6onNr4PouOsiqL7c3VT6dmNXaY0AIXYnj8/++LChwFQaLlOR  
 9RCIVhCp3VEZGU1FWH0Ru9IE7to3/QmbwY6c9Uo9pVA==[00001000000508680418]]

**Sello Digital del Emisor**  
 X3HttwQ9Uzg2JMIIAzZYyJR87nefevMTCDYnS2ad1zsd2odYEADouFEKaUnWSdB0t5GUQRbJHZ+yjW6PIOGXy3M4E7QfzPMwkgiGw07xOsynrECKL  
 1ivedXyXtKcSoJ7FIOKAIXK9YH+HTDqxcKL4p6iWjym6s7rqG1LbzSANLAHj0i9V/e2xq9cd66HYnaJmMSXxp1JXDIT7gvqAMNRRXUk3FolHXeAmJGdYT0I  
 nTeO5gaxbZVD7Vc6onNr4PouOsiqL7c3VT6dmNXaY0AIXYnj8/++LChwFQaLlOR9RCIVhCp3VEZGU1FWH0Ru9IE7to3/QmbwY6c9Uo9pVA==

**Sello Digital del SAT:**  
 mnrs1F9D3JtC77XIBIBTSilkxBLzDabmBHI+bCkqXfyI75ii8qZEFH8ndJZOT+DUHDNeJfmfbPm3i3wz1kwjsONsYIG9jzrbFV/77MIXsUVPJ/XWBZBafn  
 5xcSmBzZGONVFDMIFINi1dnEEMVejpo4WYyibfkuEEAN5ZZzscCpKw5qHkd7CzTHqfPwmP7KL+pF5Xz9z6Tr+F73XCe9DCi6vZqT8nG8zSmWB66K5  
 gVNBjHw53bXbFhJ5USGzfhHdkDqs42+F1hnm+XsYyihvNuH4yQ5jif6CDT40C1vaJwNhmQ8kw9p8DUiqhOLAkoVt79QKPwwbQ==

**Numero de Serie del Certificado del Emisor:** 00001000000506121124 **Fecha y Hora de Certificación:** 2023-05-05T13:27:32



Consultas al Centro de Soporte SIANA 8007142050 Lada sin costo. Lunes a Viernes de 9:00 a 20:00  
 Este documento es una representación impresa de un CFDI.

telmex.com/it





# Cuenta Maestra

## DESGLOSE DE FACTURA

TELEFONOS DE MEXICO S.A.B. DE C.V.  
PARQUE VIA 198 COL. CUAUHTEMOC  
C. P. 06500 Ciudad de Mexico  
RFC: TME840315KT6

0F32959 CODIGO DE CLIENTE E000047222

INEA TEPIC  
NUÑEZ ORTEGA LIZETH DEL ROCI  
QUERETARO NO. 35 - NTE  
TEPIC CENTRO  
NAYARIT TEPIC

Subcuenta 0F32959  
Facturacion MAYO 2023

CLAVE	DESCRIPCION	UNIDAD	CANTIDAD	IMPORTE
	LLAMADAS A CELULAR			
AK	CELULAR			
	TOTAL MINUTOS CELULAR EN PAQUETES	MINUTOS	130	0.00
	SOLUCIONES INTEGRALES			
C3PCN	PQT CONECTES NEGOCIO	PAQUETE	26	8,938.84
C3PNP	PQT MI NEGOCIO PYME	PAQUETE	2	946.56
C3PSN	PQT SUPER NEGOCIO	PAQUETE	1	688.79
	OTROS			
	ADEUDO ANTERIOR			
F#	ADEUDO ANTERIOR	CARGO	1	0.02
	RENTAS			
	SERVICIOS DIGITALES			
FB	SIGUEME	SERVICIO	1	25.75
FC	LLAMADA EN ESPERA	SERVICIO	1	25.75
FD	TRES A LA VEZ	SERVICIO	1	25.75
FF	IDENTIFICADOR DE LLAMADAS	SERVICIO	1	25.75
FH	PAQUETE DE 3 SERVICIOS DIGITALES	SERVICIO	8	412.00
FJ	PAQUETE DE 4 SERVICIOS DIGITALES	SERVICIO	7	468.65
FK	PAQUETE DE SERVICIOS DIGITALES	SERVICIO	20	- 983.65
	GASTOS DE INSTALACION			
GI	GASTOS DE INSTALACION	ORD.TRAB.	12	941.58
	INTERNET			
	INFINTUM			
PFSHD	INFINTUM PURO NEGOCIO HASTA 20 MB	SERVICIO	1	473.28
	SOLUCIONES INTEGRALES			
X-	PAQUETE TELMEX NEGOCIO SIN LIMITES 3	PAQUETE	1	1,973.28
	SERVICIO MEDIDO			
50	TOTAL DE LLAMADAS EN PAQUETES	LLAMADAS	82	0.00

**SUBTOTAL 13,962.35**

# Cuenta Maestra

## ESTADO DE CUENTA

No. de Cuenta 0F32959  
 Fecha de Corte 30-Abril-2023

TELEFONOS DE MEXICO S.A.B. DE C.V.  
 PARQUE VIA 198 COL CUAUHEMOC  
 C. P. 06500 Ciudad de Mexico  
 RFC : TME840315KT6

CODIGO DE CLIENTE E000047222  
 INSTITUTO NAYARITA DE EDUCACION  
 NUÑEZ ORTEGA LIZETH DEL

<b>TOTAL A PAGAR \$</b>	<b>16,196.32</b>
Pague antes de	31/05/2023
Saldo Anterior	19,481.09
Pagos -	19,481.09
Ajustes -	0.00
<b>Monto Total Cargos del Mes +</b>	<b>16,196.32</b>
<b>Total Vencido</b>	<b>0.00</b>

Periodo	Importe Facturado	Numero de Factura	Importe Pagado	Fecha de Vencimiento	Fecha de Pago	Ajustes	Saldo del Periodo
MAYO 2023	16,196.32	EST7394333	.00	31/05/2023		.00	16,196.32
<b>Total de Cargos del mes:</b>							<b>\$ 16,196.32</b>
ABRIL 2023	19,481.09	EST7352096	19,481.09	30/04/2023		.00	.00
<b>Vencido hasta 30 días</b>							
<b>Vencido hasta 60 días</b>							
<b>Vencido hasta 90 días</b>							
<b>Vencido mayor 90 días</b>							
<b>Total de Saldo Vencido</b>							<b>\$ 0.00</b>

Periodo	Importe Facturado	Numero de Factura	Importe Pagado	Medio de pago	Fecha de Pago	Fecha de Aplicacion
ABRIL 2023	19,481.09	EST7352096	19,481.09	BBVA BANCOMER	11/04/2023	
<b>Total de Pagos</b>						<b>\$ 19,481.09</b>

Periodo	Importe Facturado	Numero de Factura	Folio de NC	Descripcion Ajuste	Importe Ajuste	
<b>Total de Ajustes</b>						<b>\$ 0.00</b>

# Cuenta Maestra

CARATULA

TELEFONOS DE MEXICO S.A.B. DE C.V.  
PARQUE VIA 198 COL CUAUHEMOC  
C.P. 06500 Ciudad de Mexico  
RFC: TME840315KT6

DATOS DEL CLIENTE

Nombre o Razón Social

Atención:

Domicilio:

0F32959 N CODIGO DE CLIENTE E000047222  
INSTITUTO NAYARITA DE EDUCACION PARA ADULTOS  
NUÑEZ ORTEGA LIZETH DEL ROCI  
CLLE QUERETARO NO. 35 - NTE  
TEPIC CENTRO  
NAYARIT Tepic  
C.P. 63000 C.R. 63001  
ABI

Estimado Cliente: En caso de tener alguna aclaración respecto a los cargos que se presenten en este documento, le recordamos que usted cuenta con 60 días naturales para notificarla.

TELMEX, con el objetivo de brindarle un mejor servicio y en cumplimiento con las disposiciones fiscales oficiales, pone a su disposición la factura electrónica, que además podrá obtener vía Internet en cualquier sistema que usted utilice.

Son tiempos de implementar nuevas formas de trabajo y en TELMEX estamos contigo para ayudarte a desarrollarias. Para más información, contacta a tu Ejecutivo de Cuenta, visita [telmex.com/empresa](http://telmex.com/empresa) o llama al 800 123 1212.



http://www.sat.gob.mx/sitio\_internet/cfd/TimbreFiscalDigital/TimbreFiscalDigital  
v11.xsd" Version="1.1" UUID="6f3c337b-2d20-437c-8e6c-73622875302a"  
FechaTimbrado="2023-05-05T13:27:32" RfcProvCertif="TME840315KT6"  
Leyenda="ValorDeLAtributoLeyenda" NoCertificadoSAT="00001000000508680418"  
SelloCFD="X3HttwQ9Uzg2JMLIAzZ/YyJR87nefevMTCD/YnS2ad1zs2odYEADouFEKaUnWSdB0t5GUQ  
RbJHZ+xjW6PIOGXy3M4E7QfFzPMwkgiGw07x0synrEckL1ivcdXyXxKcSoJ7F10KAiXK9YH+HTDqxoKL  
4p6iWjym6s7rqG1LbzSANLA/Hj0I9Ve/2xq9cd66HYnaJmMSXxp1JXDI7gvqAMNRXuK5Fc/HXeAmJGdY  
T0InTe05gaxbZVD7Vc6onNr4Pou0siqL7c3VT6drnNXaY0AiXyn/j8/++LChwFQaLloR9RCIVlhCp3VE  
ZGU1FWH0Ru91E7to3/QmbwY6c9Uo9pVA=="  
SelloSAT="mnrs1F9Dr3JtC77XXLIBIbTSiIkxBLzDabmBHi+bCkqXFY175ii8qZEFih8ndJZOT+DUHD  
NeJfmfbPm3l3wz1kwjsONsiYIG9jzrbFV/77M1XsUVPJ/XWBZBafn5xcSmbZzGON/VFDMIF1Ni1dnEEM  
vEjpo4lWYibfkuEEAN5ZZ1zscPkm5qHkd/fCzTHqfPiwmP7KL+pF5Xz9z6Th+F73Xce9DOi6vZqT8nG  
8zSmWBe6K5gVNBjHW33bXxFHrj5USGzhftHdkDqs42+F1hnm+XsYyiQhvNuH4yQ5jif6ODT40C1vA/wN  
hmQ6kwr9p8DUlqh0LAKoVtv79QKPwwbQ=="  
xmlns:tfid="http://www.sat.gob.mx/TimbreFiscalDigital"/></cfdi:Complemento></cfdi  
:Comprobante>

## Verificación de comprobantes fiscales digitales por internet

RFC del emisor	Nombre o razón social del emisor	RFC del receptor	Nombre o razón social del receptor
TME840315KT6	TELEFONOS DE MEXICO	INE000506574	INSTITUTO NAYARITA DE EDUCACION PARA ADULTOS
Folio fiscal	Fecha de expedición	Fecha certificación SAT	PAC que certificó
6F3C337B-2D20-437C-8E6C-73622875302A	2023-05-05T01:45:45	2023-05-05T13:27:32	TME840315KT6
Total del CFDI	Efecto del comprobante	Estado CFDI	Estatus de cancelación
\$16,196.32	Ingreso	Vigente	Cancelable con aceptación

Imprimir





# SOLICITUD DE RECURSOS



FECHA: *mayo 4, 2023* NOMBRE *SERGIO GERARDO UGARTE SALCEDO*

CANTIDAD: *\$14,760.01* C / LETRA *(CATORCE MIL SETECIENTOS SESENTA PESOS 01/100 M.N.)*

CONCEPTO: *PAGO DE SERVICIO DE PASAJES AEREOS PARA EL PERSONAL: DIRECTOR GENERAL Y JEFE DE LA OFICINA DE PROGRAMACION Y PRESUPUESTO PARA ASISTIR A REUNION PARA REVISAR EL AVANCE PROGRAMATICO Y DEFINIR ESTRATEGIAS PARA EL CUMPLIMIENTO DE METAS, QUE SE LLEVARA ACABO EN LA CIUDAD DE MEXCO DEL 10 AL 12 DE MAYO DEL 2023. CON FOLIO FISCAL: 71820D17-4920-44A0-85AC-AD57DFA2DFD1*

SOLICITANTE  <i>LIC. ARMANDO MANUEL FLORES ALVARADO</i> NOMBRE Y FIRMA	Vo.Bo DIRECTOR GENERAL  <i>MTRO. DAVID AGUILAR ESTRADA</i> NOMBRE Y FIRMA
------------------------------------------------------------------------------------------------------------------------------------------------------------------	-------------------------------------------------------------------------------------------------------------------------------------------------------------------------

LLENADO EXCLUSIVO DE:

PROGRAMACION Y PRESUPUESTOS:

PPS	AI	O	AP	U.R.	PARTIDA	CONCEPTO	IMPORTE

RECURSOS FINANCIEROS:

CUENTA	CONCEPTO	PARCIAL	DEBE	HABER

REGISTRO PRESUPUESTAL	APLICACIÓN CONTABLE Vo. Bo.	VALIDA DEPTO. ADMÓN. Y FINANZAS
C.P. CESAR IVAN PATIÑO ROBLES	L.C. YOLANDA CARRILLO AVALOS	LIC. SUSANA GABRIELA DOMINGUEZ CASTRO

Folio Interno: 416

Folio Fiscal: 71820D17-4920-44A0-85AC-AD57DFA2DFD1

CSD del Emisor  
00001000000504853918

Fecha de Emisión  
2023-05-04T13:18:25

Tipo de comprobante  
I-Ingreso

CSD del SAT  
00001000000505142236

Fecha de Certificación  
2023-05-04T14:18:26

Expedido en  
63117

Datos del Emisor

SERGIO GERARDO UGARTE SALCEDO  
UASS7503291W0

Régimen Fiscal: 612 - Personas Físicas con Actividades Empresariales y Profesionales

Datos del Receptor

INSTITUTO NAYARITA DE EDUCACION PARA ADULTOS  
INE000506574

Domicilio Fiscal: 63000

Régimen Fiscal: 603 - Personas Morales con Fines no Lucrativos  
Uso CFDI: G03-Gastos en general.

Código	Clave Prod/ Servicio	Cantidad	Unidad SAT	Unidad	Descripción	Precio Unitario	Descuento	Objeto Impuesto	Impuesto	Importe	
53	30121502 - Agencias de vía	2	ACT - Actividad	No Aplica	SERVICIO DE MEDIACION DE PASAJE AEREO REDONDO TPO-MEX 10 AL 12 DE MAYO David Aguilar Estrada, Cesar Ivan Patiño robes	\$ 4,893.97	\$ 0.00	02 - Si objeto de impuesto.	002-IVA 0.160000	\$1566.07 0400	\$ 9,787.94
TUA	30121502 - Agencias de vía	2	ACT - Actividad	No Aplica	TARIFA UNICA AEROPUERTARIA	\$ 1,123.00	\$ 0.00	02 - Si objeto de impuesto.	002-IVA 0.000000	\$0.00000 0	\$ 2,246.00
03	30121502 - Agencias de vía	2	ACT - Actividad	No Aplica	CARGO POR SERVICIO DE EMISION AEREA NACIONAL REDONDO	\$ 500.00	\$ 0.00	02 - Si objeto de impuesto.	002-IVA 0.160000	\$160.000 000	\$ 1,000.00
Subtotal										\$ 13,033.94	
Total Descuentos										-	
Total Impuestos Traslados										\$1,726.07	
Total Impuestos Retenidos										-	
Total										\$ 14,760.01	

Total con letra: Catorce mil setecientos sesenta pesos 01/100 MXN

Forma de Pago 03-Transferencia electrónica de fondos Moneda MXN-Peso Mexicano  
Método de Pago PUE-Pago en una sola exhibición Tipo de Cambio

Este documento es una representación impresa de un CFDI



Folio Interno: 416

Folio Fiscal: 71820D17-4920-44A0-85AC-AD57DFA2DFD1

CSD del Emisor  
00001000000504853918

CSD del SAT  
00001000000505142236

Fecha de Emisión  
2023-05-04T13:18:25

Fecha de Certificación  
2023-05-04T14:18:26

Tipo de comprobante  
I-Ingreso

Expedido en  
63117

Datos del Emisor

SERGIO GERARDO UGARTE SALCEDO  
CASS750329IWO

Régimen Fiscal: 612 - Personas Físicas con Actividades Empresariales y Profesionales

Datos del Receptor

INSTITUTO NAYARITA DE EDUCACION PARA ADULTOS  
INE000506574

Domicilio Fiscal: 63000

Régimen Fiscal: 603 - Personas Morales con Fines no Lucrativos  
Uso CFDI: G03-Gastos en general.

Cadena Original del Timbre



||1.1|71820D17-4920-44A0-85AC-AD57DFA2DFD1|2023-05-04T14:18:26|MAS0810247C0|YiPa8+u/J9na9s3wJE59q19kqa+79x91sUvNj0H6xwj39ISj3FHVDWj+4I+ENeMbnAPAev8ZbHvXaQ59w4Rle42ooW7hkh8oYw524qPjun8Yapn+ro8bvwoI5Kw9Qev0+R3OSX+0MJVoc9hnJo8cTH+9qYNbbin3iqV33G42Ixe5TnDiba//RyTIUxLdjKQFH6tE0Dx8hpFnlTc5cBrjrk3TSWkF9mI/NTHANSgUk4ftumjZAZ0/9WPJWWbbrz1B5cm2//ay+4eLHg36yfnM8Bme9HbmXAhYqhiuUil72Fd3/cDnLuT8xWcO1BNqjjaMrAUi77AAePR/qLuuGKHw==|00001000000505142236||

Sello Digital del Emisor

YiPa8+u/J9na9s3wJE59q19kqa+79x91sUvNj0H6xwj39ISj3FHVDWj+4I+ENeMbnAPAev8ZbHvXaQ59w4Rle42ooW7hkh8oYw524qPjun8Yapn+ro8bvwoI5Kw9Qev0+R3OSX+0MJVoc9hnJo8cTH+9qYNbbin3iqV33G42Ixe5TnDiba//RyTIUxLdjKQFH6tE0Dx8hpFnlTc5cBrjrk3TSWkF9mI/NTHANSgUk4ftumjZAZ0/9WPJWWbbrz1B5cm2//ay+4eLHg36yfnM8Bme9HbmXAhYqhiuUil72Fd3/cDnLuT8xWcO1BNqjjaMrAUi77AAePR/qLuuGKHw==

Sello Digital del SAT

Or6U3znMEYeALwfm5dCvi/pVf8p3IH87V8pKaTLxvGIEfNcS4oTGkt2Xg3UI3SNTYTXgW2Em+Ne41Fbhb0LAX0UATVBPtJL4qcAKXmXs9ZLDVkrKEwEEmp6pKRNDREtnjXJ2aMMvQTpxdSDI0YDFUAAb6Wa9xpOIFhvJx3WzJaMhjFCr/XV26cl9j158JdR3dkcdyH+tkECjQip7qNQ5lr06K1OpClsk5VmagJo+xpE3Du2mos3O8s/r3Ep+efBbrc+SnkgsEUK/I4gnrivw0YcXZtt4k7/GJwOh0BDDN60DG807NvkdPylqccJEMziaD94zGWqfQMsUNEjIVmg==

Este documento es una representación impresa de un CFDI

```
<?xml version="1.0" encoding="utf-8"?>
<cfdi:Comprobante xsi:schemaLocation="http://www.sat.gob.mx/cfd/4
http://www.sat.gob.mx/sitio_internet/cfd/4/cfdv40.xsd" Version="4.0" Folio="416"
Fecha="2023-05-04T13:18:25"
Sello="YiPa8+u/J9na9s3wJE59q19kqa+79x91sUvNj0H6xwj39ISj3FHVDWj+4l+ENeMbnAPAev8ZbHvX
aQ59w4Rle42ooW7hkh8oYw524qPjun8Yapn+ro8bvW0l5Kw9Qev0+R3OSX+0MJVoc9hnJo8cTH+9qYNbbin
3iqV33G42Ixe5TnDIba/lRyTlUxLdjKQFH6tE0Dx8hpFn1Tc5cBrjrk3TSWkf9m1/NTHANSgUk4fttumjZA
Z0/9WPJWwbbz1B5cm2I/ay+4eLHg36yfnM8Bme9HbmXAHYqhiuUtL72Fd3/cDnLuT8xwC01BNqdjaMrAUi
77AAePR/qLuuGKHiw==" FormaPago="03" NoCertificado="00001000000504853918"
Certificado="MIIF8DCCA9igAwIBAgIUMDAwMDEwMDAwMDA1MDQ0NTM5MTgwDQYJKoZIhvcNAQELBQAwgg
GEMSAwHgYDVQQDBdBVVRPUk1EQUUgQ0VSVVlGSUNBRE9SQTEuMwCwGA1UECgl1U0VSVk1DSU8gREUGQURNS
U5JU1RSQUNJT04gVFJQJQ1VUQVJQTEaMBGGA1UECwwRU0FULULFUyBBdXR0b3JpdHkxKjAoBgkqhkiG9w0B
CQEWG2NvbhRyY3RvLnRlY25pY29Ac2F0LmdvYi5teDEmMCQGA1UECQwdQVYyIEhJREFMR08gNzcsIENPTC4
gR1VFU1JFUK8xJkAMBgNVBEMBTAMzAwMQswCQYDVQGEwJNWEZMBCGA1UECAwQ001VREFEIERFIE1FWE
1DTzETMBEGA1UEBwwKQ01VBUUURU1PQzEVMBMGA1UELRMU0FUOTcWZAxTk4zMVwwWgYJKoZIhvcNAQkCE
01yZXNwb25zYWJsZTogQURNSU5JU1RSQUNJT04gQ0V0VFJBTCTBERSBTRVJWSUNJT1MgVFJQJQ1VUQVJQJ1Mg
QUwgQ090VFJQJQ1VZRU5URTAeFw0yMDA4MjYxNzQ5MTVaFw0yMDA4MjYxNzQ5MTVaMIG+MSYwJAYDVQQDE
x1TRVJHSU8gR0VSQVJETyBVR0FSVEUgU0FMQ0VETzEmMCQGA1UEKRMdu0VSR01PIEDFUKFSRE8gVudBU1RFIF
NBTENFRE8xJkAkBgNVBAoTHVNFUkdJTyBHRVJBUKRP1FVHQVJURSBTQUxDRURPMRYwFAYDVQQTEwE1VQVNTN
zUwMzI5SVcwMRswGQYDVQQFEFVJQVNTNzUwMzI5SE5UR0xSMDEXDzANBgNVBAsTB1NFUkdJTTZCCAS1WQYJ
KoZIhvcNAQEBBQADggEPADCCAQoCggEBAKdcgwGT/a3CNjD+WpqnDJUK6u20SpKPvmhPFz1e0GMOFE0jckX
fC75daFYWUDze+9LPmwxwFDVU05VwNDzFNOSdoNk/vM+QsuN4LYntQu4l0qmsYFh6UHVAeT15P5BEq2Ysw
lyUv4+AvYNUjof0JDElxJ6HHKb4eeQvb3N8oJW3ZcOGTndnxgHgZTQfJatrir0CK7996P7Vau7RySPaFniV
+k1iPrj+UxOntxmijlPOGZpQq4sjWhMlCoGJxdGRuS1yMq6lDBHem/MbpwC+XLVziygjfzNWeLEzC81680T
voQ/xfpb970XPJrDewWuNP8bcDyPfs0oZSYH2jModWUCAwEAAAMdMBswDAYDVR0TAQH/BAIwADALBgNVHQ8
EBAMCBsAwDQYJKoZIhvcNAQELBQADggIBA7G5KrTXRuthA857EsW1Dn/BRVQnLMyxT567vnfy09DjbhUTN
S6a2VaadKvsTNb+iS/U68CuTLqEskwu0py7yFm0/mxcALr7QX2PMxqkd2tLayL3tkAWkxH02CH2it6Ad97B
uiP9rwigw03/ku/mdt0R/e+xIYWui8+w91mZfmjTve4HqX5oPvetIHJ17HNQ42i9GaPD1VNaTz0GgVUIYyf
2ffcrVXjB/u0fMp5y3jECn/8K/ObqprfYEoM9Hln8/y2C0r9U08JWrRHpAt1jff+oFfuwak8rJv5jS/uLUB8
00Zz0K+yyum3cc1n0o1XoLXdpKuDEbIr/8GF19iqm6PvXqKz8Sg373b+Jfw1gC6Iab4Cr6MiIw1blZ3VwkH
xKQB1pmZJL4CHbIwLEMWryVoAl1SxBwzGMPp5cR+Fnx1gPjCmD4JS/HjrkZqIHBCzGHxLoMdhDGd0cNLxH
UlXq9RiCcu5sAr4qZajB7Uh0HVJKHY9i4c0vQQL4s1R+Bqdpr21NnGDImdW007TPi9ck60z+r6GfPJImOno
lwRjcLVxT10fx8GH5NpjJeKrE6eu4TQaAlEyg13tIbgUTcY6T23vGnakc/YSC5HCaUb1apcqVrzK/6sAM4E
HgPkcVpBhDkZ+QDdkUttPzwmwsXh4F1IvuRnEZweeDTY19Q5EB3Rd" SubTotal="13033.94"
Moneda="MXN" Total="14760.01" TipoDeComprobante="I" Exportacion="01"
MetodoPago="PUE" LugarExpedicion="63117" xmlns:cfdi="http://www.sat.gob.mx/cfd/4"
xmlns:xsi="http://www.w3.org/2001/XMLSchema-instance">
  <cfdi:Emisor Rfc="UASS750329IW0" Nombre="SERGIO GERARDO UGARTE SALCEDO"
RegimenFiscal="612" />
  <cfdi:Receptor Rfc="INE000506574" Nombre="INSTITUTO NAYARITA DE EDUCACION PARA
ADULTOS" DomicilioFiscalReceptor="63000" RegimenFiscalReceptor="603" UsoCFDI="G03"
/>
  <cfdi:Conceptos>
    <cfdi:Concepto ClaveProdServ="90121502" NoIdentificacion="53" Cantidad="2"
ClaveUnidad="ACT" Unidad="No Aplica" Descripcion="SERVICIO DE MEDIACION DE PASAJE
AEREO REDONDO TPQ-MEX 10 AL 12 DE MAYO David Aguilar Estrada, Cesar Ivan Patiño
robles" ValorUnitario="4893.970000" Importe="9787.940000" ObjetoImp="02">
      <cfdi:Impuestos>
        <cfdi:Traslados>
          <cfdi:Traslado Base="9787.940000" Impuesto="002" TipoFactor="Tasa">
```

```
TasaOCuota="0.160000" Importe="1566.070400" />
  </cfdi:Traslados>
</cfdi:Impuestos>
</cfdi:Concepto>
<cfdi:Concepto ClaveProdServ="90121502" NoIdentificacion="TUA" Cantidad="2"
ClaveUnidad="ACT" Unidad="No Aplica" Descripcion="TARIFA UNICA AEROPUERTARIA"
ValorUnitario="1123.000000" Importe="2246.000000" ObjetoImp="02">
  <cfdi:Impuestos>
    <cfdi:Traslados>
      <cfdi:Traslado Base="2246.000000" Impuesto="002" TipoFactor="Tasa"
TasaOCuota="0.000000" Importe="0.000000" />
    </cfdi:Traslados>
  </cfdi:Impuestos>
</cfdi:Concepto>
<cfdi:Concepto ClaveProdServ="90121502" NoIdentificacion="03" Cantidad="2"
ClaveUnidad="ACT" Unidad="No Aplica" Descripcion="CARGO POR SERVICIO DE EMISION
AEREA NACIONAL REDONDO" ValorUnitario="500.000000" Importe="1000.000000"
ObjetoImp="02">
  <cfdi:Impuestos>
    <cfdi:Traslados>
      <cfdi:Traslado Base="1000.000000" Impuesto="002" TipoFactor="Tasa"
TasaOCuota="0.160000" Importe="160.000000" />
    </cfdi:Traslados>
  </cfdi:Impuestos>
</cfdi:Concepto>
</cfdi:Conceptos>
<cfdi:Impuestos TotalImpuestosTrasladados="1726.07">
  <cfdi:Traslados>
    <cfdi:Traslado Base="10787.94" Impuesto="002" TipoFactor="Tasa"
TasaOCuota="0.160000" Importe="1726.07" />
    <cfdi:Traslado Base="2246.00" Impuesto="002" TipoFactor="Tasa"
TasaOCuota="0.000000" Importe="0.00" />
  </cfdi:Traslados>
</cfdi:Impuestos>
<cfdi:Complemento>
  <tfd:TimbreFiscalDigital xmlns:tfd="http://www.sat.gob.mx/TimbreFiscalDigital"
xmlns:xsi="http://www.w3.org/2001/XMLSchema-instance"
xsi:schemaLocation="http://www.sat.gob.mx/TimbreFiscalDigital
http://www.sat.gob.mx/sitio_internet/cfd/TimbreFiscalDigital/TimbreFiscalDigitalv11
.xsd" Version="1.1" UUID="71820D17-4920-44A0-85AC-AD57DFA2DFD1"
FechaTimbrado="2023-05-04T14:18:26" RfcProvCertif="MAS0810247C0"
SelloCFD="YiPa8+u/J9na9s3wJE59q19kqa+79x91sUvNj0H6xwj39ISj3FHVDWj+41+ENeMbnAPAev8Zb
HvXaQ59w4Rle42oow7hkh8oYw524qPjun8Yapn+ro8bvw015Kw9Qev0+R3OSX+0MJVoc9hnJo8cTH+9qYNb
bin3iqV33G42Ixe5TnDIba/lRyTLUxLdjkQFH6tE0Dx8hpFnltc5cBrjrK3TSWkf9ml/NTHANSguk4fttum
jZAZ0/9WPJWwbrz1B5cm2I/ay+4eLHg36yfnM8Bme9HbmXAhYqhiuUtL72Fd3/cDnLuT8xWc01BNqdjaMr
AUi77AAePR/qLuuGKHiw==" NoCertificadoSAT="00001000000505142236"
SelloSAT="Or6U3znMEYeALwfm5dCvi/pVf8p31H87V8pKaTLxvGLEfNcS4oTGkt2Xg3UI3SNTYTXgW2Em+
Ne41Fbhb0LAX0UATVBpTjL4qcAKXmXs9ZLDVkrKEEwEmnp6pKRNDRETnjXJ2aMMvQTpxdSD10YDFUAb6Wa9
xpOIFhvJx3WzJaMhjFCr/XV26cI9j158JdR3dkcdyH+tkECjQip7qNQ5lr06KIOpClSk5vmagJo+xpE3Du2
mos308s/r3Ep+efBbrC+SnkgssEUK/I4gnrivw0YcXZtt4k7/GJw0h0BDDN60DG807NvkdPyIqccDJEMzIa
```

D94zGWqfgQMsUNejlVmg==" />  
</cfdi:Complemento>  
</cfdi:Comprobante>

### Verificación de comprobantes fiscales digitales por internet

RFC del emisor	Nombre o razón social del emisor	RFC del receptor	Nombre o razón social del receptor
UASS750329IW0	SERGIO GERARDO UGARTE SALCEDO	INE000506574	INSTITUTO NAYARITA DE EDUCACION PARA ADULTOS
Folio fiscal	Fecha de expedición	Fecha certificación SAT	PAC que certificó
71820D17-4920-44A0-85AC-AD57DFA2DFD1	2023-05-04T13:18:25	2023-05-04T14:18:26	MAS0810247C0
Total del CFDI	Efecto del comprobante	Estado CFDI	Estatus de cancelación
\$14,760.01	Ingreso	Vigente	Cancelable con aceptación

Imprimir



**DIRECCION DE OPERACIÓN**

**Oficio No. DO/161/2023**

Asunto: Reuniones  
presenciales con IEEA y  
Unidades de Operación del  
INEA, para el análisis de  
avances y definición de  
estrategias operativas.

Ciudad de México, a 02 de mayo de 2023

**Directoras y Directores Generales de los Institutos Estatales y  
Titulares y Enlace de las Unidades de Operación del INEA.**

**Presentes**

Con base en el acuerdo de la Videoconferencia del 2 de mayo y a fin de realizar un análisis con mayor profundidad sobre los avances en el cumplimiento de metas 2023, les convoco a la reunión presencial de acuerdo al calendario adjunto, cuyo objetivo es revisar el avance programático y definir estrategias operativas encaminadas al cumplimiento de las metas institucionales.

Para esta reunión les solicito que acudan en compañía de sus Titulares de las áreas de Planeación y Coordinaciones Regionales, y en caso de exponer algún proyecto educativo, podrán incluir a la persona Titular del Área de Servicios Educativos.

Sin más por el momento, aprovecho la ocasión para enviarles un cordial saludo.

**Atentamente**

  
**Herbert César Sánchez Olivera**

**Director de Operación**

Nota: Se anexa programación.

HCSO/gmmo



2023  
Año del  
**Francisco  
VILLA**



**Programación:**

Horario	Lunes 8	Martes 9	Jueves 11	Viernes 12
10:15 a 11:30	Oaxaca	Quintana Roo	Sonora	Tabasco
	Durango	Tlaxcala	Yucatán	Zacatecas
11:45 a 13:00	Coahuila	Hidalgo	Sinaloa	Guerrero
	Chiapas	Morelos	Baja California Sur	San Luis Potosí
13:15 a 14:30	Campeche	Michoacán	Chihuahua	Baja California
	Colima	Veracruz	Nayarit	Guanajuato
16:00 a 17:15	Aguascalientes	Tamaulipas	Jalisco	Querétaro
	Estado de México	Nuevo León	Ciudad de México	Puebla

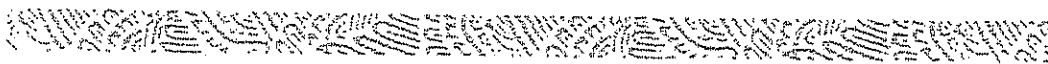

Jueves 4 de Mayo de 2023, 2:37 PM Centro de México

### Otras Cuentas

1/1

<b>Ciente</b>	35222662
<b>Razón Social</b>	INSTITUTO NAYARITA DE EDUCACION PARA

### Detalle de Pago

<b>Estatus</b>	Aceptada	<b>Número de autorización</b>	339506
<b>Cuenta Origen</b>	7017/4333244 INSTITUTO NAYARITA DE EDUC	<b>Usuario 1</b>	19 SUSANA G,DOMINGUEZ/CASTRO
<b>Cuenta Destino</b>	021560065035018220 UGARTE SALCEDO SERGI	<b>Usuario 2</b>	-
<b>Importe</b>	14,760.01 MXN	<b>Error</b>	-
<b>Banco</b>	HSBC		
<b>Fecha de Aplicación (Fecha de Abono)</b>	04/05/2023 (Mismo Día)		
<b>Beneficiario</b>	SERGIO GERARD,UGARTE/SALCEDO		
<b>Referencia Numérica</b>	244		
<b>Referencia Alfanumérica</b>	BOLETOS DE AVION CDMX 10 AL 12 DE MAYO		

\* Este documento es sólo de carácter informativo, no tiene validez oficial como comprobante legal o fiscal.





# SOLICITUD DE RECURSOS

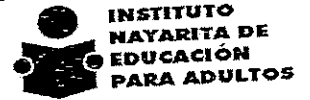

FECHA:	mayo 3, 2023	NOMBRE:	COMISION FEDERAL DE ELECTRICIDAD
CANTIDAD:	\$3,574.00	C/LETRA	(TRES MIL QUINIENTOS SETENTA Y CUATRO PESOS 00/100 M.N.)

CONCEPTO: PAGO POR SERVICIO DE ENERGIA ELECTRICA EN LAS INSTALACIONES DEL ALMACEN, UBICADO EN LA CALLE ABASOLO #141 ENTRE SAN LUIS Y URES, COL. CENTRO CORRESPONDIENTE AL PERIODO DEL 23 DE FEBRERO AL 20 DE ABRIL DEL 2023. CON FOLIO FISCAL: B9A3995F-13E4-48D1-8D79-80F365D361D0

SOLICITANTE

DIRECTOR GENERAL  
Vo.Bo

*LIC. ARMANDO MANUEL FLORES ALVARADO*

*MTRO. DAVID AGUILAR ESTRADA*

NOMBRE Y FIRMA

NOMBRE Y FIRMA

LLENADO EXCLUSIVO DE:

PROGRAMACION Y PRESUPUESTOS:

PPS	AI	O	AP	U.R.	PARTIDA	CONCEPTO	IMPORTE

RECURSOS FINANCIEROS:

CUENTA	CONCEPTO	PARCIAL	DEBE	HABER

REGISTRO PRESUPUESTAL	APLICACION CONTABLE Vo. Bo.	VALIDA DEPTO. ADMÓN. Y FINANZAS
C.P. CESAR IVAN PATIÑO ROBLES	L.C. YOLANDA CARRILLO AVALOS	LIC. SUSANA GABRIELA DOMINGUEZ CASTRO



Comisión Federal de Electricidad®

CFE Suministrador de Servicios Básicos  
Río Ródano No. 14, colonia Cuauhtémoc,  
Alcaldía Cuauhtémoc, Código Postal 06500,  
Ciudad de México. RFC: CSS160330CP7

### INST NAY DE EDUCACION PARA ADU

ABASOLO 141 OTE  
SAN LUIS Y URES  
CENTRO (AG. TEPIC). C.P. 63000  
TEPIC, NAY.

TOTAL A PAGAR:

**\$3,574**

(TRES MIL QUINIENTOS SETENTA Y CUATRO PESOS M.N.)

Obtén tu aviso recibo más fácil y rápido

**NO. DE SERVICIO : 487230203250**

**RMU : 63000 23-02-23 INE0-00506 005 CFE**

**CORTE A PARTIR:**  
**09 MAY 23**

**LÍMITE DE PAGO: 08 MAY 23**

**TARIFA: PDENO. MEDIDOR: DTD986 MULTIPLICADOR: 1**

**PERIODO FACTURADO: 23 FEB 23 - 20 ABR 23**

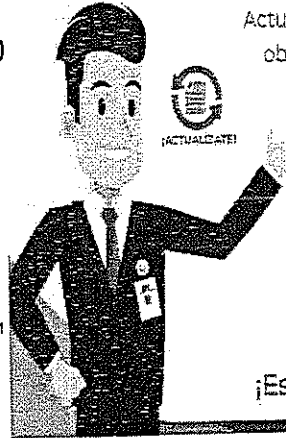

Actualiza tus datos mediante el QR y  
obtendrás éste y otros beneficios



¡Escanea el código y listo!

Concepto	Lectura actual Medida • Estimada •	Lectura anterior Medida • Estimada •	Total periodo	Precio (MXN)	Subtotal (MXN)
----------	---------------------------------------	-----------------------------------------	---------------	--------------	----------------

Energía (kWh)	00087	00001	86		
---------------	-------	-------	----	--	--

Este gráfico refleja tu nivel de consumo. A menor uso, mayor apoyo.

Subtotal

Costos de la energía en el Mercado Eléctrico Mayorista					Desglose del importe a pagar	
Concepto	\$	kWh	kWh	Importe (MXN)	Concepto	Importe (MXN)

Suministro	66.98	0.00	0.00	66.98	Cargo Fijo <sup>3</sup>	66.98
Distribución	0.00	0.00	119.16	119.16	Energía	376.70
Transmisión	0.00	0.00	15.12	15.12	Subtotal	443.68
CENACE	0.00	0.00	0.54	0.54	IVA 16%	70.99
Energía	0.00	0.00	149.27	149.27	Fac. del Periodo	514.67
Capacidad	0.00	0.00	92.07	92.07	Deposito	3,060.00
SCnMEM <sup>(1)</sup>	0.00	0.00	0.54	0.54	<b>Total</b>	<b>\$3,574.67</b>
<b>Total</b>	<b>66.98</b>	<b>0.00</b>	<b>376.70</b>	<b>443.68</b>		

(1) SCnMEM: Costos relacionados con los servicios del Mercado. (2) DAP: Derecho al Alumbrado Público. (3) Cargos o créditos: Diversos conceptos que se pueden incluir en el aviso recibo relacionados con el suministro.

Fecha, hora y lugar de impresión: 03 MAY 2023 09:22:53 hrs., Av. Independencia 54 Centro Tepic-Tepic-Nayarit, México-63000

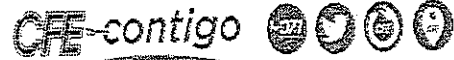

63000 23-02-23 INE0-00506 005 CFE  
01 487230203250 230508 000003574 8



**\$3,574**

(TRES MIL QUINIENTOS SETENTA Y CUATRO PESOS M.N.)

# CONSUMO HISTÓRICO

Periodo	kWh	Importe	Pagos	Pendientes de Pago
---------	-----	---------	-------	--------------------

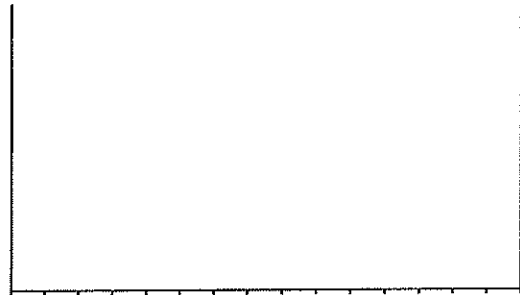

Aplicar sencillas medidas en casa, te conviene. Aquí te decimos como disminuir tu consumo de energía eléctrica de forma sencilla.

- Desenchufa los televisores que nadie esté utilizando; recuerda que hay equipos que consumen energía eléctrica sin estar encendidos.
- Configura tu computadora con la función de ahorro de energía eléctrica.
- Si necesitas iluminación exterior en tu casa durante la noche, instala lámparas ahorradoras y controla su funcionamiento mediante sensores de presencia.

Pensando en ti y en el bienestar de tu familia, nuestro compromiso es seguir

*¡Conscientes Contigo!*

Datos Fiscales del Receptor Cadena Original Este documento es una representación impresa de un CFDI PPD

RFC: INE000506574 Razón Social: INSTITUTO NAYARITA DE EDUCACION PARA ADULTOS Régimen Fiscal: Personas Morales con Fines no Lucrativos, Uso CFDI: Gastos en general, CP: 63000 Serie: XI Folio: 000032660737 Folio Fiscal: B9A3995F-13E4-48D1-8D79-80F36SD961D0 N. Certificado del SAT: 00001000000507550482 No. certificado del CSD: 00001000000516932473 Fecha y Hora de certificación: 2023-04-24T21:47:04 Unidad de medida: No Aplica  
 [[4.0]]X[[000032660737|2023-04-24T10:14:07|99|00001000000516932473|443.68|MXN|514.67]]|01|PPD|63000|CSS160330CP7|CFE SUMINISTRADOR DE SERVICIOS BASICOS|601|INE000506574|INSTITUTO NAYARITA DE EDUCACION PARA ADULTOS|63000|603|603|63101800|1|KWh|Energia|443.68|443.68|02|443.68|02|Tasa|0.160000|70.99|443.68|02|Tasa|0.160000|70.99|70.99]]



Xyo2PCKKKSIZKE2MN0N9sn5Af7aYHqhFVeoKtHSVqyouaNeewPlawr0Bm3sWCO/H9u1g6lpp3K0DcYf0Qefs4e7URq/vnwZGKbcMEpeTAr5SGEW05YISBmUcHmYaj6zMPeBMSJVO FKaRMx+vnQ3Fza4LzTVNjtoTUhIODXb0Q160Wd91ek01eAb/U6UdmUOD6Str93okKVDsxSPWATm0D10dzzzQDRyG3MM4alPONYdzmkPweCAYXL9ckCobaJOTIJYQkAXFWRGdbsE Q/0JDRPKg3zDPSeTNV/SxEltaV0x+zWW6jISA1JoEjAhqEv16RndOM9bndndkw==

T0SBPS4D4s24X77X6G+YANZedZMH0Bv3M1/W2vGfp4HQHmb1AT5O/FBtACSPm+shTigZykoIXNIADt6uQIKLs8HVPBGWwMqdsqIMb6vMja/Bz7H6dlphooOC8t9zXN+O/1f6D TY0s7C7+YSVS:SUWWNn0NyzMHczrj9KMB5/NaYEHij5Urfv60TSDSgu/WG8IED4Fuq7lvUlgG6vrt2ch0SFw21LjFE3nvWJDSVU2J0mzG2LHMfAkyvNNJhXSm79qj5eYqtkrK68k 7QZJThQATtscKdLav5vLNejpv5deN7mUDeTkwcnRIQ2WGPoJswQoctlw==

Instancias y recursos a disposición de los usuarios para atender quejas:



**¡AVISO IMPORTANTE!**

Corte a partir del 09 MAY 23.

Su consumo de energía eléctrica está dentro del rango con el menor costo para tarifa 02.

Le invitamos a que se registre en nuestro portal y disfrute de la comodidad de nuestros servicios en línea.

Conoce los servicios de los diferentes suministradores: <http://usuariocalificado.cre.gov.mx/UsuarioCalificado/ListadoSuministrador>

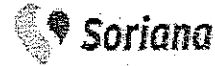



# SOLICITUD DE RECURSOS



FECHA: *mayo 2, 2023* NOMBRE: *COMISION FEDERAL DE ELECTRICIDAD*

CANTIDAD: *\$687.00* C/LETRA *(SEISCIENTOS OCHENTA Y SIETE PESOS 00/100 M. N.)*

CONCEPTO: *PAGO POR SERVICIO DE ENERGIA ELECTRICA ANEXO A LAS INSTALACIONES DE LA COORDINACION DE ZONA 03 TEPIC UBICADO EN SAN LUIS 120 B ENTRE ZAPATA E HIDALGO COLONIA CENTRO, CORRESPONDIENTE AL PERIODO DEL 20 DE FEBRERO AL 21 DE ABRIL DEL 2023.*

SOLICITANTE

DIRECTOR GENERAL

Vo.Bo

*LIC. ARMANDO MANUEL FLORES ALVARADO*

*MTRO. DAVID AGUILAR ESTRADA*

NOMBRE Y FIRMA

NOMBRE Y FIRMA

LLENADO EXCLUSIVO DE:

PROGRAMACION Y PRESUPUESTOS:

PPS	AI	O	AP	U.R.	PARTIDA	CONCEPTO	IMPORTE

RECURSOS FINANCIEROS:

CUENTA	CONCEPTO	PARCIAL	DEBE	HABER

REGISTRO PRESUPUESTAL

APLICACIÓN CONTABLE Vo. Bo.

VALIDA DEPTO. ADMÓN. Y FINANZAS

C.P. CESAR IVAN PATIÑO ROBLES

LIC. YOLANDA CARRILLO AVALOS

LIC. SUSANA GABRIELA DOMINGUEZ CASTRO



Comisión Federal de Electricidad®

CFE Suministrador de Servicios Básicos  
Río Ródano No. 14, colonia Cuauhtémoc,  
Alcaldía Cuauhtémoc, Código Postal 06500,  
Ciudad de México. RFC: CSS160330CP7

### INST NAY DE EDU PARA ADULTOS TOTAL A PAGAR:

SAN LUIS 120 B  
ZAPATA E HIDALGO  
CENTRO (AG. TEPIC), C.P. 63000  
TEPIC, NAY.

**\$687**  
(SEISCIENTOS OCHENTA Y SIETE PESOS M.N.)

Obtén tu aviso recibo más fácil y rápido

**NO. DE SERVICIO : 487190908191**

**RMU : 63000 19-09-30 INE0-005065 010 CFE**

**CORTE A PARTIR:  
10 MAY 23**

**LÍMITE DE PAGO: 09 MAY 23**

**TARIFA: PDERO. MEDIDOR:H373VH MULTIPLICADOR:1**

**PERIODO FACTURADO: 20 FEB 23 - 21 ABR 23**



Actualiza tus datos mediante el QR y  
obtendrás éste y otros beneficios



¡Escanea el código y listo!

Concepto	Lectura actual		Lectura anterior		Total periodo	Precio (MXN)	Subtotal (MXN)
	Medida	Estimada	Medida	Estimada			

Energía (kWh)	01717		01598		119		
---------------	-------	--	-------	--	-----	--	--



Este gráfico refleja tu nivel de consumo. A menor uso, mayor apoyo.

Subtotal

Concepto	Costos de la energía en el Mercado Eléctrico Mayorista				Después del Impuesto a pagar	
	\$	\$/kWh	\$/kWh	Importe (MXN)	Concepto	Importe (MXN)
Suministro	72.60	0.00	0.00	72.60	Cargo Fijo <sup>3</sup>	72.60
Distribución	0.00	0.00	164.89	164.89	Energía	520.14
Transmisión	0.00	0.00	20.92	20.92	Subtotal	592.74
CENACE	0.00	0.00	0.75	0.75	IVA 16%	94.84
Energía	0.00	0.00	205.87	205.87	Fac. del Periodo	687.58
Capacidad	0.00	0.00	126.97	126.97	Adeudo Anterior	483.32
SCnMEM <sup>(1)</sup>	0.00	0.00	0.74	0.74	Su Pago	483.00-
<b>Total</b>	<b>72.60</b>	<b>0.00</b>	<b>520.14</b>	<b>592.74</b>	<b>Total</b>	<b>\$687.90</b>

(1) SCnMEM: Costos relacionados con los servicios del Mercado. (2) DAP: Derecho al Alumbrado Público. (3) Cargos o créditos: Diversos conceptos que se pueden incluir en el aviso recibo relacionados con el suministro.

Fecha, hora y lugar de impresión: 02-MAY-2023 09:45:31 hrs., Av. Independencia 54 Centro Tepic - Tepic - Nayarit, México 63000

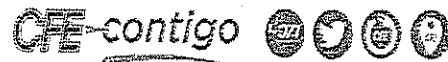

63000 19-09-30 INE0-005065 010 CFE  
01 487190908191 230509 00000687 1



**\$687**

(SEISCIENTOS OCHENTA Y SIETE PESOS M.N.)

# CONSUMO HISTÓRICO

Periodo	KWh	Importe	Pagos	Trámites de pago
---------	-----	---------	-------	------------------

del 22 DIC 22 al 20 FEB 23	80	\$483.00	\$483.00	
del 21 OCT 22 al 22 DIC 22	113	\$650.00	\$650.00	
del 23 AGO 22 al 21 OCT 22	147	\$819.00	\$819.00	
del 22 JUN 22 al 23 AGO 22	117	\$664.00	\$664.00	
del 22 ABR 22 al 22 JUN 22	80	\$479.00	\$479.00	
del 21 FEB 22 al 22 ABR 22	99	\$559.00	\$559.00	
del 22 DIC 21 al 21 FEB 22	67	\$401.00	\$401.00	
del 22 OCT 21 al 22 DIC 21	84	\$516.00	\$516.00	
del 23 AGO 21 al 22 OCT 21	35	\$286.00	\$286.00	
del 23 JUN 21 al 23 AGO 21	47	\$346.00	\$346.00	
del 22 ABR 21 al 23 JUN 21	56	\$383.00	\$383.00	

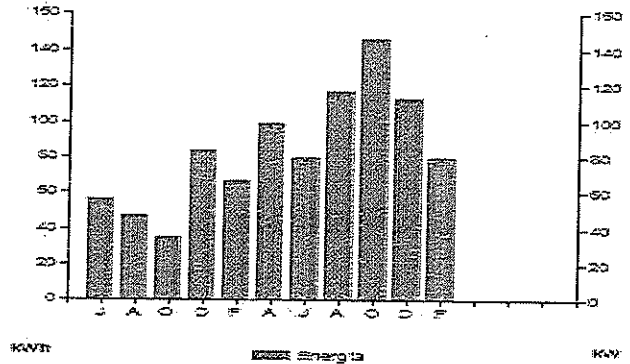

Aplicar sencillas medidas en casa, te conviene. Aquí te decimos como disminuir tu consumo de energía eléctrica de forma sencilla.

- ◆ Desenchufa los televisores que nadie esté utilizando; recuerda que hay equipos que consumen energía eléctrica sin estar encendidos.
- ◆ Configura tu computadora con la función de ahorro de energía eléctrica.
- ◆ Si necesitas iluminación exterior en tu casa durante la noche, instala lámparas ahorradoras y controla su funcionamiento mediante sensores de presencia.

Pensando en ti y en el bienestar de tu familia, nuestro compromiso es seguir

*¡Conectados Contigo!*

Datos Fiscales del Receptor Cadena Original Este documento es una representación impresa de un CFDI PPD

RFC: INE000506574 Razón Social: Régimen Fiscal: General de Ley Personas Morales. Uso CFDI: Gastos en general. CP: 00000 Serie: XI Folio: 000032674933 Folio Fiscal: N. Certificado del SAT: No. certificado del CSD: Fecha y Hora de certificación: Unidad de medida: No Aplica

||1.0|UID||||



Instancias y recursos a disposición de los usuarios para atender quejas:



**¡AVISO IMPORTANTE!**

Corte a partir del 10 MAY 23.

Su consumo de energía eléctrica está dentro del rango con bajo costo para tarifa 02

Le invitamos a que se registre en nuestro portal y disfrute de la comodidad de nuestros servicios en línea.

Conoce los servicios de los diferentes suministradores: <http://usuariocalificado.cre.gob.mx/UsuarioCalificado/ListadoSuministrador>





# SOLICITUD DE RECURSOS



FECHA:	<i>abril 25, 2023</i>	NOMBRE:	<i>COMISION FEDERAL DE ELECTRICIDAD</i>
CANTIDAD:	<i>\$9,724.00</i>	C/LETRA	<i>(NUEVE MIL SETECIENTOS VEINTICUATRO PESOS 00/100 M. N.)</i>
CONCEPTO:	<i>PAGO POR SERVICIO DE ENERGIA ELECTRICA DE LAS INSTALACIONES DEL INSTITUTO, CORRESPONDIENTE AL PERIODO 22 DE MARZO AL 20 DE ABRIL DEL 2023.</i>		

SOLICITANTE	DIRECTOR GENERAL
	Vo.Bo
<i>LIC. ARMANDO MANUEL FLORES ALVARADO</i>	<i>MTRO. DAVID AGUILAR ESTRADA</i>
NOMBRE Y FIRMA	NOMBRE Y FIRMA

LLENADO EXCLUSIVO DE:

PROGRAMACION Y PRESUPUESTOS:							
PPS	AI	O	AP	U.R.	PARTIDA	CONCEPTO	IMPORTE

RECURSOS FINANCIEROS:

CUENTA	CONCEPTO	PARCIAL	DEBE	HABER

REGISTRO PRESUPUESTAL	APLICACIÓN CONTABLE Vo. Bo.	VALIDA DEPTO. ADMÓN. Y FINANZAS
C.P. CESAR IVAN PATIÑO ROBLES	LIC. YOLANDA CARRILLO AVALOS	LIC. SUSANA GABRIELA DOMINGUEZ CASTRO

# CONSUMO HISTÓRICO

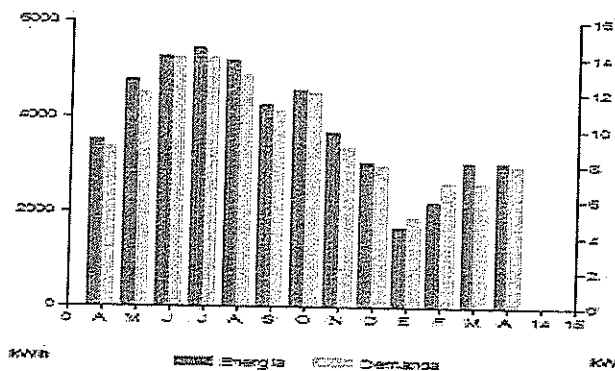

Periodo	Demanda kW	Consumo total kWh	Factor potencia %	Factor carga %	Precio medio (MXN)
ABR 22	9	3,520	92.55	14	2.6023
MAY 22	12	4,800	95.33	18	2.6005
JUN 22	14	5,280	93.52	22	2.5795
JUL 22	14	5,440	92.94	22	2.5915
AGO 22	13	5,200	92.35	19	2.6589
SEP 22	11	4,240	93.56	17	2.6638
OCT 22	12	4,560	94.87	19	2.6175
NOV 22	9	3,680	93.80	15	2.7433
DIC 22	8	3,040	91.28	12	2.6829
ENE 23	5	1,680	90.29	7	2.9707
FEB 23	7	2,240	88.15	10	3.0176
MAR 23	7	3,040	90.37	11	2.7647
ABR 23	8	3,040	92.16	12	2.7575

Datos Fiscales del Receptor Cadena Original Este documento es una representación impresa de un CFDI PPD

RFC: INE000506574 Razón Social: INSTITUTO NAYARITA DE EDUCACION PARA LOS ADULTOS Régimen Fiscal: Personas Morales con Fines no Lucrativos. Uso CFDI: Gastos en general. CP: 63000 Serie: XI Folio: 000032661534 Folio Fiscal: N. Certificado del SAT: No. certificado del CSD: Fecha y Hora de certificación: Unidad de medida: No Aplica

||.0|UUD|



Instancias y recursos a disposición de los usuarios para atender quejas:



Administrador de Servicios Básicos



**¡AVISO IMPORTANTE!**

- Corte a partir de 07 MAY 23.
- Servicio a Clientes Teléfono 071.

Conoce los servicios de los diferentes suministradores: <http://usuariocalificado.cre.gob.mx/UsuarioCalificado/ListadoSuministrador>

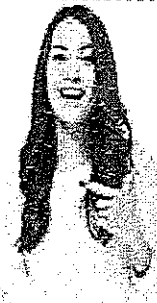





# SOLICITUD DE RECURSOS

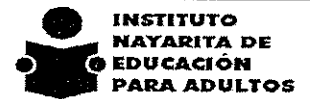

FECHA: *abril 21, 2023* NOMBRE: *COMISION FEDERAL DE ELECTRICIDAD*

CANTIDAD: *\$246.00* C/LETRA: *(DOSCIENTOS CUARENTA Y SEIS PESOS 00/100 M. N.)*

CONCEPTO: *PAGO POR SERVICIO DE ENERGIA ELECTRICA EN LAS INSTALACIONES DE LA PLAZA COMUNITARIA DE RUIZ ( CALLE CONSTITUCION 5 B ENTRE DR SALAZAR Y ART 123, RUIZ.) CORRESPONDIENTE AL PERIODO DEL 14 DE FEBRERO AL 14 DE ABRIL DEL 2023, DE LA COORDINACION DE ZONA 06 CON SEDE EN ROSAMORADA.*

SOLICITANTE  <i>LIC. ARMANDO MANUEL FLORES ALVARADO</i> NOMBRE Y FIRMA	Vo.Bo DIRECTOR GENERAL  <i>MTRO. DAVID AGUILAR ESTRADA</i> NOMBRE Y FIRMA
------------------------------------------------------------------------------------------------------------------------------------------------------------------	---------------------------------------------------------------------------------------

LLENADO EXCLUSIVO DE:

PROGRAMACION Y PRESUPUESTOS:

PPS	AI	O	AP	U.R.	PARTIDA	CONCEPTO	IMPORTE

RECURSOS FINANCIEROS:

CUENTA	CONCEPTO	PARCIAL	DEBE	HABER

REGISTRO PRESUPUESTAL	APLICACIÓN CONTABLE Vo. Bo.	VALIDA DEPTO. ADMÓN. Y FINANZAS
C.P. CESAR IVAN PATIÑO ROBLES	L.C. YOLANDA CARRILLO AVALOS	LIC. SUSANA GABRIELA DOMINGUEZ CASTRO



Comisión Federal de Electricidad<sup>®</sup>

CFE Suministrador de Servicios Básicos  
Río Ródano No. 14, colonia Cuauhtémoc,  
Alcaldía Cuauhtémoc, Código Postal 06500,  
Ciudad de México. RFC: CSS1603300P7

### COMUNITARIA . PLAZA

CONSTITUCION 5 B  
DR SALAZAR Y ART 123  
RUIZ (CENTRO), C.P. 63620  
RUIZ, NAY.

### TOTAL A PAGAR:

# \$246

(DOSCIENTOS CUARENTA Y SEIS PESOS M.N.)

Obtén tu aviso recibo más fácil y rápido

**NO. DE SERVICIO : 483220900402**

**RMU : 63620 22-09-19 XAXX-010101 010 CFE**

**CORTE A PARTIR:**  
03 MAY 23

**LÍMITE DE PAGO: 02 MAY 23**

**TARIFA: PDENO. MEDIDOR:90T82D MULTIPLICADOR:**

**PERIODO FACTURADO: 14 FEB 23 - 14 ABR 23**

Actualiza tus datos mediante el QR y obtendrás este y otros beneficios



¡Escanea el código y listo!

Consumo	Lectura actual	Lectura anterior	Total periodo	Precio (MX\$)	Subtotal (MX\$)
Energía (kWh)	00145	00113	32		



Este gráfico refleja tu nivel de consumo. A menor uso, mayor apoyo.

Subtotal

Costos de la energía en el Mercado Eléctrico Mayorista				Cargos de Inversión y otros	
Concepto	IVA	Subv.	Amortiz. (MM\$)	Concepto	Importe (MX\$)
Suministro	72.60	0.00	0.00	Cargo Fijos	72.60
Distribución	0.00	0.00	44.34	Energía	139.87
Transmisión	0.00	0.00	5.63	Subtotal	212.47
CENACE	0.00	0.00	0.20	IVA 16%	34.00
Energía	0.00	0.00	55.36	Fac. del Periodo	246.47
Capacidad	0.00	0.00	34.14	Adeudo Anterior	174.26
SCnMEM <sup>(1)</sup>	0.00	0.00	0.20	Su Pago	174.00-
<b>Total</b>	<b>72.60</b>	<b>0.00</b>	<b>139.87</b>	<b>Total</b>	<b>\$246.73</b>

(1) SCnMEM: Costos relacionados con los servicios del Mercado. (2) DAP: Derecho al Alumbrado Público. (3) Cargos o créditos: Diversos conceptos que se pueden incluir en el aviso recibo relacionados con el suministro.

Fecha, hora y lugar de impresión: 21 APR 2023 10:38:17 hrs. Av. Benito Juárez-412 Pta. Centro-Ruiz -Ruiz -Nayarit-México-63600

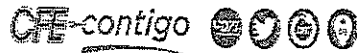

63620 22-09-19 XAXX-010101 010 CFE  
01 483220900402 230502 000000246 3



# \$246

(DOSCIENTOS CUARENTA Y SEIS PESOS M.N.)

18DX11D010030171

Repartir

-1-

## CONSUMO HISTÓRICO

Periodo	MWh	Importe	Penas y Sanciones
del 14 DIC 22 al 14 FEB 23	18	\$174.00	\$174.00
del 13 OCT 22 al 14 DIC 22	61	\$387.00	\$387.00
del 20 SEP 22 al 13 OCT 22	34	\$3,245.00	\$3,245.00

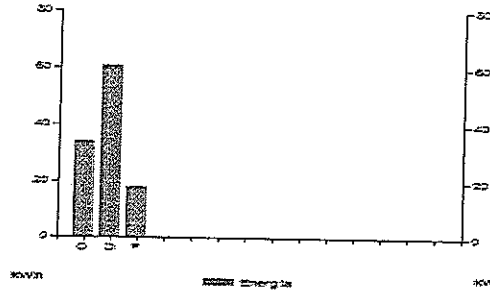

Aplicar sencillas medidas en casa, te conviene. Aquí te decimos como disminuir tu consumo de energía eléctrica de forma sencilla.

- Desenchufa los televisores que nadie esté utilizando; recuerda que hay equipos que consumen energía eléctrica sin estar encendidos.
- Configura tu computadora con la función de ahorro de energía eléctrica.
- Si necesitas iluminación exterior en tu casa durante la noche, instala lámparas ahorradoras y controla su funcionamiento mediante sensores de presencia.

Pensando en ti y en el bienestar de tu familia, nuestro compromiso es seguir

*¡Conectados Contigo!*

Datos Fiscales del Receptor Cadena Original Este documento es una representación impresa de un CFDI PPD

RFC: RPC Razón Social: Régimen Fiscal: General de Ley Personas Morales. Uso CFDI: Gastos en general. CP: 00000 Serie: XH Folio: 000013201803 Folio Fiscal: UUID N. Certificado del SAT: No. certificado del CSD: Fecha y Hora de certificación: Unidad de medida: No Aplica

[1:0]U[0]0[0]



Instancias y recursos a disposición de los usuarios para atender quejas:   

**¡AVISO IMPORTANTE!**

Corte a partir del 03 MAY 23.  
 Su consumo de energía eléctrica está dentro del rango con el menor costo para tarifa 02.  
 Le invitamos a que se registre en nuestro portal y disfrute de la comodidad de nuestros servicios en línea.

Conoce los servicios de los diferentes suministradores: <http://usuariocalificado.cre.gov.mx/UsuarioCalificado/ListadoSuministrador>



Bancomer, Banorio, Bansefi, Infonova, Santander, Banamex, Banjercito, Scotiabank, Hsbc, Cibanco, Afirme, Multiva, Banco del Bajío, Banco Azteca, Soriana, Coppel





# SOLICITUD DE RECURSOS



FECHA: *abril 21, 2023* NOMBRE: *COMISION FEDERAL DE ELECTRICIDAD*

CANTIDAD: *\$1,322.00* C/LETRA: *( MIL TRESCIENTOS VEINTIDOS PESOS 00/100 M. N.)*

CONCEPTO: *PAGO POR SERVICIO DE ENERGIA ELECTRICA EN LAS INSTALACIONES QUE OCUPA LA COORDINACION DE ZONA 03 (DOMICILIO: CALLE SANTANDER No. 18 ENTRE AV. ESPAÑA Y DE LA CULTURA FRACC. CIUDAD DEL VALLE), CORRESPONDIENTE AL PERIODO DEL 14 DE FEBRERO AL 15 DE ABRIL DEL 2023. MEDIDOR A543NN CON FOLIO FISCAL: B2F60C97-946A-4302-B602-B135F356B639*

SOLICITANTE	DIRECTOR GENERAL
	Vo.Bo
<i>LIC. ARMANDO MANUEL FLORES ALVARADO</i>	<i>MTRO. DAVID AGUILAR ESTRADA</i>
NOMBRE Y FIRMA	NOMBRE Y FIRMA

LLENADO EXCLUSIVO DE:

PROGRAMACION Y PRESUPUESTOS:

PPS	AI	O	AP	U.R.	PARTIDA	CONCEPTO	IMPORTE

RECURSOS FINANCIEROS:

CUENTA	CONCEPTO	PARCIAL	DEBE	HABER

REGISTRO PRESUPUESTAL	APLICACIÓN CONTABLE Vo. Bo.	VALIDA DEPTO. ADMÓN. Y FINANZAS
<i>C.P CESAR IVAN PATIÑO ROBLES</i>	<i>LIC. YOLANDA CARRILLO AVALOS</i>	<i>LIC. SUSANA GABRIELA DOMINGUEZ CASTRO</i>



Comisión Federal de Electricidad®

CFE Suministrador de Servicios Básicos  
Río Ródano No. 14, colonia Cuauhtémoc,  
Alcaldía Cuauhtémoc, Código Postal 06500,  
Ciudad de México. RFC: CSS160330CP7

### INST NAY EDUC PARA ADULTOS

CALLE SANTANDER 18 INTA  
AV ESPAÑA Y AV DE LA CULT  
CIUDAD DEL VALLE. C.P. 63157  
TEPIC, NAY.

TOTAL A PAGAR:

**\$1,322**

(UN MIL TRESCIENTOS VEINTIDOS PESOS M.N.)

Obtén tu aviso recibo más fácil y rápido

**NO. DE SERVICIO : 487190307863**

**RMU : 63157 19-03-29 INEO-00506 002 CFE**

**CORTE A PARTIR:**  
**04 MAY 23**

**LÍMITE DE PAGO: 03 MAY 23**

**TARIFA: PD8VO. MEDIDOR:A543NN MULTIPLICADOR:1**

**PERIODO FACTURADO: 14 FEB 23 - 15 ABR 23**

Actualiza tus datos mediante el QR y obtendrás este y otros beneficios

¡Escanea el código y listo!

Consumo	Lectura actual	Lectura anterior	Total periodo	Precio (MEX\$)	Subtotal (MEX\$)
---------	----------------	------------------	---------------	----------------	------------------

Energía (kWh)	05896	05652	244		
---------------	-------	-------	-----	--	--



Este gráfico refleja tu nivel de consumo. A menor uso, mayor apoyo.

Subtotal

Detalle de la energía en el Mercado Eléctrico Mayorista				Detalle del importe a pagar	
Concepto	\$	kWh	\$/kWh	Concepto	Importe (MEX\$)
Suministro	72.60	0.00	0.00	Cargo Fijo <sup>3</sup>	72.60
Distribución	0.00	0.00	338.09	Energía	1,066.51
Transmisión	0.00	0.00	42.90	Subtotal	1,139.11
CENACE	0.00	0.00	1.54	IVA 16%	182.26
Energía	0.00	0.00	422.12	Fac. del Periodo	1,321.37
Capacidad	0.00	0.00	260.35	Adeudo Anterior	766.75
SChMEM <sup>(1)</sup>	0.00	0.00	1.51	Su Pago	766.00-
<b>Total</b>	<b>72.60</b>	<b>0.00</b>	<b>1,066.51</b>	<b>Total</b>	<b>\$1,322.12</b>

(1) SChMEM: Costos relacionados con los servicios del Mercado. (2) DAF: Derecho al Alumbrado Público. (3) Cargos o créditos; Diversos conceptos que se pueden incluir en el aviso recibo relacionados con el suministro.

Fecha, hora y lugar de impresión: 21-APR-2023 10:38:22 hrs. Av. Independencia 54-Centro Tepic -Tepic, Nayarit.-México 65000

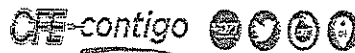

63157 19-03-29 INEO-00506 002 CFE  
01 487190307863 230503 060001322 6



**\$1,322**

(UN MIL TRESCIENTOS VEINTIDOS PESOS M.N.)

20DX12A012033780

Repartir

-1-



## Verificación de comprobantes fiscales digitales por internet

RFC del emisor	Nombre o razón social del emisor	RFC del receptor	Nombre o razón social del receptor
CSS160330CP7	CFE SUMINISTRADOR DE SERVICIOS BASICOS	INE000506574	INSTITUTO NAYARITA DE EDUCACION PARA ADULTOS
Folio fiscal	Fecha de expedición	Fecha certificación SAT	PAC que certificó
B2F60C97-946A-4302-B602-B135F356B639	2023-04-18T10:16:37	2023-04-18T22:38:22	FAC100625MC0
Total del CFDI	Efecto del comprobante	Estado CFDI	Estatus de cancelación
\$1,321.37	Ingreso	Vigente	Cancelable con aceptación

Imprimir



# SOLICITUD DE RECURSOS



FECHA: *abril 21, 2023* NOMBRE: *COMISION FEDERAL DE ELECTRICIDAD*

CANTIDAD: *\$941.00* C/LETRA: *(NOVECIENTOS CUARENTA Y UN PESOS 00/100 M. N.)*

CONCEPTO: *PAGO POR SERVICIO DE ENERGIA ELECTRICA EN LAS INSTALACIONES QUE OCUPA LA COORDINACION DE ZONA 03 (DOMICILIO: CALLE SANTANDER No. 18 ENTRE AV. ESPAÑA Y DE LA CULTURA FRACC. CIUDAD DEL VALLE), CORRESPONDIENTE AL PERIODO DEL 14 DE FEBRERO AL 15 DE ABRIL DEL 2023. NO. DE MEDIDOR: M495UD. CON FOLIO FISCAL:DEFCIB26-056B-44CA-9238-6804028D9023*

SOLICITANTE  <b>LIC. ARMANDO MANUEL FLORES ALVARADO</b> NOMBRE Y FIRMA	DIRECTOR GENERAL Vo.Bo <b>MTRO. DAVID AGUILAR ESTRADA</b> NOMBRE Y FIRMA
------------------------------------------------------------------------------------------------------------------------------------------------------------------	-----------------------------------------------------------------------------------

LLENADO EXCLUSIVO DE:

**PROGRAMACION Y PRESUPUESTOS:**

PPS	AI	O	AP	U.R.	PARTIDA	CONCEPTO	IMPORTE

**RECURSOS FINANCIEROS:**

CUENTA	CONCEPTO	PARCIAL	DEBE	HABER

REGISTRO PRESUPUESTAL	APLICACIÓN CONTABLE Vo. Bo.	VALIDA DEPTO. ADMÓN. Y FINANZAS
C.P. CESAR IVAN PATIÑO ROBLES	L.C. YOLANDA CARRILLO AVALOS	LIC. SUSANA GABRIELA DOMINGUEZ CASTRO





Comisión Federal de Electricidad<sup>15</sup>

CFE Suministrador de Servicios Básicos  
Río Pédano No. 14, colonia Cuauhtémoc,  
Alcaldía Cuauhtémoc, Código Postal 06500,  
Ciudad de México, RFC: OSS160330CP7

### INST NAY EDUC PARA ADULTOS

CALLE SANTANDER 18  
AV ESPAÑA Y AV DE LA CULT  
CIUDAD DEL VALLE. C.P. 63157  
TEPIC, NAY.

TOTAL A PAGAR:

**\$941**

(NOVECIENTOS CUARENTA Y UN PESOS M.N.)

Obtén tu aviso recibo más fácil y rápido

**NO. DE SERVICIO : 487190307871**

**RMU : 63157 19-03-28 INEO-00506 004 CFE**

**CORTE A PARTIR:**  
**04 MAY 23**

**LÍMITE DE PAGO: 03 MAY 23**

**TARIFA: PDBYO. MEDIDOR:M495UDMULTIPLICADOR:1**

**PERIODO FACTURADO: 14 FEB 23 - 15 ABR 23**



Concepto	Lección anterior	Lección anterior	Total periodo	Presión (MVA)	Subtotal (MVA)
Energía (kWh)	04847	04678	169		



Detalle de la energía en el Mercado Eléctrico Mayorista				Detalle de los cargos a pagar	
Concepto	\$	kWh	Importe (MVA)	Concepto	Importe (MVA)
Suministro	72.60	0.00	0.00	Cargo Fijo <sup>2</sup>	72.60
Distribución	0.00	0.00	234.17	Energía	738.68
Transmisión	0.00	0.00	29.71	Subtotal	811.28
CENACE	0.00	0.00	1.06	IVA 16%	129.80
Energía	0.00	0.00	292.37	Fac. del Periodo	941.08
Capacidad	0.00	0.00	180.32	Adeudo Anterior	647.03
SCnMEM <sup>(1)</sup>	0.00	0.00	1.05	Su Pago	647.00-
<b>Total</b>	<b>72.60</b>	<b>0.00</b>	<b>738.68</b>	<b>Total</b>	<b>\$941.11</b>

(1) SCnMEM: Cargos relacionados con los servicios del Mercado. (2) DAP: Derecho al Alimbrado Público. (3) Cargos o créditos: Diversos conceptos que se pueden incluir en el aviso recibo relacionados con el suministro.

Fecha, hora y lugar de impresión: 21-APR-2023 10:39:38 hrs. Av. Independencia 54 Centro Tepic, Tepic, Nayarit, México 63000



63157 19-03-28 INEO-00506 004 CFE  
01 487190307871 230563 00000941 3

**\$941**

(NOVECIENTOS CUARENTA Y UN PESOS M.N.)



## Verificación de comprobantes fiscales digitales por internet

RFC del emisor	Nombre o razón social del emisor	RFC del receptor	Nombre o razón social del receptor
CSS160330CP7	CFE SUMINISTRADOR DE SERVICIOS BASICOS	INE000506574	INSTITUTO NAYARITA DE EDUCACION PARA ADULTOS
Folio fiscal	Fecha de expedición	Fecha certificación SAT	PAC que certificó
DEFC1B26-056B-44CA-9238-6804028D9023	2023-04-18T10:16:37	2023-04-18T22:38:22	FAC100625MC0
Total del CFDI	Efecto del comprobante	Estado CFDI	Estatus de cancelación
\$941.08	Ingreso	Vigente	Cancelable sin aceptación

Imprimir



NAYARIT

# SOLICITUD DE RECURSOS



INSTITUTO  
NAYARITA DE  
EDUCACIÓN  
PARA ADULTOS

FECHA: *abril 21, 2023* NOMBRE: *OSCAR GARCIA PEREZ*

CANTIDAD: \$ *2,607.68* C/LETRA: *(DOS MIL SEISCIENTOS SIETE PESOS 68/100 M.N.)*

CONCEPTO: *SERVICIO Y REPARACION DE VEHICULO (SERVICIO MAYOR DE MOTOR, REVISION DE SUSPENSION Y FRENOS) VEHICULO AVEO MOD. 2012 PLACAS RHH-903-A NUMERO ECONOMICO: 88 ASIGNADO A LIC. SETH LEON TAFOLLA COORDINADOR DE ZONA 03 TEPIC SEGUN FACTURA FOLIO FISCAL: 3FFAEF2E-C0D6-45FD-B758-4C78340CE193*

SOLICITANTE: *[Signature]* Vo. Bo. DIRECTOR GENERAL  
*LIC. ARMANDO MANUEL FLORES ALVARADO* *MTRO. DAVID AGUILAR ESTRADA*

NOMBRE Y FIRMA

NOMBRE Y FIRMA

LLENADO EXCLUSIVO DE:

PROGRAMACION Y PRESUPUESTOS:

PPS	AI	O	AP	U.R.	PARTIDA	CONCEPTO	IMPORTE

RECURSOS FINANCIEROS:

CUENTA	CONCEPTO	PARCIAL	DEBE	HABER

REGISTRO PRESUPUESTAL	APLICACIÓN CONTABLE Vo. Bo.	VALIDA DEPTO. ADMÓN. Y FINANZAS
C.P. CESAR IVAN PATIÑO ROBLES	L.C. YOLANDA CARRILLO AVALOS	LIC. SUSANA GABRIELA DOMINGUEZ CASTRO



# ORDEN DE SERVICIO



Nombre: OSCAR GARCIA PEREZ  
Telefono:  
R.F.C. GAPO7309293Z1  
Domicilio: AV PALOMAS NO. 181, PUENTE DE SAN CAYETANO  
C.P. 63194  
Población: TEPIC, NAYARIT

Fecha:  
19 de abril de 2023

Consignese a:	Por Transportes	Fecha de entrada	
L.A.V.	Empaque	Condiciones de pago CONTADO	Corresponde a requisición No.

Partida	Cantidad	Unidad	Descripción	P. Unitario	IMPORTE
	1	PAQ	SERVICIO Y REPARACION DE VEHICULO (SERVICIO MAYOR DE MOTOR, REVISION DE SUSPENSION Y FRENOS)	2,248.00	\$2,248.00
( DOS MIL SEISCIENTOS SIETE PESOS 68/100 M.N.)				SUBTOTAL:	\$2,248.00
				16% I.V.A.	\$359.68
				TOTAL \$	\$2,607.68

Sírvase enviarnos factura original  
y citado el número de esta orden

Copias

<b>SOLICITANTE</b>	<b>VALIDA</b>
LIC. ARMANDO MANUEL FLORES ALVARADO JEFE DE LA OFICINA DE REC. MATERIALES	LIC. SUSANA GABRIELA DOMINGUEZ CASTRO JEFE DEL DEPARTAMENTO DE ADMINISTRACIÓN

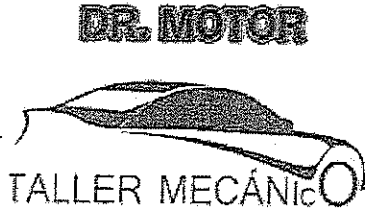

**OSCAR GARCIA PEREZ**

AV PALOMAS No. PTE 181  
 PUENTE DE SAN CAYETANO  
 TEPIC, NAYARIT, MEXICO  
 GAPO7309293Z1 C.P. 63194  
 Tels.  
 Expedida en:  
 TEPIC, NAYARIT, MEXICO

**FACTURA ELECTRONICA**

**FOLIO FISCAL**  
 3FFAEF2E-C0D6-45FD-B758-4C78340CE193

Folio 449

Fecha y hora certificación 449  
 2023-04-19T21:58:14

Fecha de expedición 19/04/2023 08:47:56 p.m. **Moneda**  
 Peso Mexicano

Forma de pago 99 - Por definir

Método de pago PPD-Pago en parcialidades o diferido **Condición de pago**  
 CREDITO

Uso de CFDI G03 - Gastos en general

Regimen fiscal 621 - Incorporación Fiscal

**CLIENTE**

**INSTITUTO NAYARITA DE EDUCACION PARA ADULTOS**

PADRE MEJIA 68  
 TEPIC CENTRO  
 TEPIC, NAYARIT, MEXICO  
 INE000506574

**Régimen: 603**  
 C.P. 63000

SER	CANTIDAD	U.MEDIDA	DESCRIPCION	OBJETO IMP.	DESCUENTO	IEPS	PRECIO	IMPORTE
76122405	1	SERVICIO - E48	MANO DE OBRA SERVICIO MAYOR DE MOTOR, REVISION DE SUSPENSION Y FRENOS, CHEVROLET AVEO, PLACAS RHH-903-A, KM 133199	02	\$0.00	\$0.00	\$900.00	\$900.00
26101732	4	PZA - H87	BUJIA DE ENCENDIDO	02	\$0.00	\$0.00	\$70.00	\$280.00
01010101	1	PZA - H87	LIMPIADOR DE INYECTOR FD. E6AZ19579C	02	\$0.00	\$0.00	\$138.00	\$138.00
15121501	4	PZA - H87	LITRO DE ACEITE	02	\$0.00	\$0.00	\$135.00	\$540.00
40161504	1	PZA - H87	FILTRO DE ACEITE	02	\$0.00	\$0.00	\$80.00	\$80.00
40161505	1	PZA - H87	FILTRO DE AIRE	02	\$0.00	\$0.00	\$120.00	\$120.00
47131828	1	PZA - H87	CARBUKLINER	02	\$0.00	\$0.00	\$95.00	\$95.00
40161513	1	PZA - H87	FILTRO GASOLINA	02	\$0.00	\$0.00	\$95.00	\$95.00

No de Serie del Certificado del CSD  
00001000000502924702

No de Serie del Certificado del SAT  
00001000000516053874

Este documento es una representación impresa de un CFDI

**SUBTOTAL** \$2,248.00

**DESCUENTO** \$0.00

16% I.V.A. \$359.68

I.E.P.S. \$0.00

RETENCION \$0.00

**TOTAL** \$2,607.68

Dos Mil Seiscientos Siete Peso Mexicano CON 68/100

**Sello Fiscal del CFDI**  
 dzrywP93vRrZ58DFsINO1h/pWesn+z9RL666Xk4zY+mJClpgSemVeIm9w7KBw7ajjDGWx/kOWZ5TVfNhpSLkdPW09craWdTLULf0oZutUBhSprKAURWP4A3DKb2DWpuo/f7Su4PNai+QldqRdiu4e0DCmMTqWSxSIG5FFXEjIjCujSmwDF/fQxrWATGx67xP4vc1n10PFyZ8/zNYtVC/Fna6FEuu0KYBarkthTyQ6h1s8QhMNI0VtFR1URPs2PQ1np3B+55vmv7hXUj54S+54Yt6B8nn89f55+VX1R9JnxuV7PCjLlnBvXU9hto+cErDz99gDWnXH7XRp0D4pEPoDw==

**Sello del SAT**  
 YkT689ivUgFn6HfbYkg4ACitxnsqjSHYRkoHMKDIUcTOak/eH7ZxdKDT0Y2M6V7KZ1GWU36cJ2faOD/y48bhLB+S3STfIG3Je0MTeFXo2Zok1TsEtSm0IhbWD8CDUbnR71uarSzWjGw7I5JnfiBxJk5oXifp0NFYDfOxLE4x8ZhOYbQhhtNklNyAUWi8mVuEdJbJrjYoW/GgkEzL0vcYdYk96WkCByYe1bGPcsEQ6J5+vcI0q+QINKwAqcBSVf6PKNTX9Gfr1LAG4yTdHngR/pPyC0oE+j8blUtwiTzv8i2cJa4w3jp/w/zTlyY8g2v35n4/khvsy5SkVRLbQ==

**Cadena original del complemento de certificación digital del SAT**  
 ||1.1|3FFAEF2E-C0D6-45FD-B758-4C78340CE193|2023-04-19T21:58:14|FCG840618N51|dzrywP93vRrZ58DFsINO1h/pWesn+z9RL666Xk4zY+mJClpgSemVeIm9w7KBw7ajjDGWx/kOWZ5TVfNhpSLkdPW09craWdTLULf0oZutUBhSprKAURWP4A3DKb2DWpuo/f7Su4PNai+QldqRdiu4e0DCmMTqWSxSIG5FFXEjIjCujSmwDF/fQxrWATGx67xP4vc1n10PFyZ8/zNYtVC/Fna6FEuu0KYBarkthTyQ6h1s8QhMNI0VtFR1URPs2PQ1np3B+55vmv7hXUj54S+54Yt6B8nn89f55+VX1R9JnxuV7PCjLlnBvXU9hto+cErDz99gDWnXH7XRp0D4pEPoDw==|00001000000516053874||



Importe="44.80" Impuesto="002" TasaOCuota="0.160000"  
TipoFactor="Tasa"/></cfdi:Traslados></cfdi:Impuestos></cfdi:Concepto><cfdi:Concepto  
Cantidad="1" ClaveProdServ="40161504" ClaveUnidad="H87" Descripcion="FILTRO DE  
ACEITE" Importe="80.00" NoIdentificacion="782" ObjetoImp="02" Unidad="PZA"  
ValorUnitario="80.00"><cfdi:Impuestos><cfdi:Traslados><cfdi:Traslado Base="80.00"  
Importe="12.80" Impuesto="002" TasaOCuota="0.160000"  
TipoFactor="Tasa"/></cfdi:Traslados></cfdi:Impuestos></cfdi:Concepto><cfdi:Concepto  
Cantidad="1" ClaveProdServ="40161505" ClaveUnidad="H87" Descripcion="FILTRO DE  
AIRE" Importe="120.00" NoIdentificacion="783" ObjetoImp="02" Unidad="PZA"  
ValorUnitario="120.00"><cfdi:Impuestos><cfdi:Traslados><cfdi:Traslado Base="120.00"  
Importe="19.20" Impuesto="002" TasaOCuota="0.160000"  
TipoFactor="Tasa"/></cfdi:Traslados></cfdi:Impuestos></cfdi:Concepto><cfdi:Concepto  
Cantidad="1" ClaveProdServ="40161513" ClaveUnidad="H87" Descripcion="FILTRO  
GASOLINA" Importe="95.00" NoIdentificacion="806" ObjetoImp="02" Unidad="PZA"  
ValorUnitario="95.00"><cfdi:Impuestos><cfdi:Traslados><cfdi:Traslado Base="95.00"  
Importe="15.20" Impuesto="002" TasaOCuota="0.160000"  
TipoFactor="Tasa"/></cfdi:Traslados></cfdi:Impuestos></cfdi:Concepto><cfdi:Concepto  
Cantidad="1" ClaveProdServ="01010101" ClaveUnidad="H87" Descripcion="LIMPIADOR DE  
INYECTOR FD. E6AZ19579C" Importe="138.00" NoIdentificacion="674" ObjetoImp="02"  
Unidad="PZA" ValorUnitario="138.00"><cfdi:Impuestos><cfdi:Traslados><cfdi:Traslado  
Base="138.00" Importe="22.08" Impuesto="002" TasaOCuota="0.160000"  
TipoFactor="Tasa"/></cfdi:Traslados></cfdi:Impuestos></cfdi:Concepto><cfdi:Concepto  
Cantidad="1" ClaveProdServ="47131828" ClaveUnidad="H87" Descripcion="CARBUKLINER"  
Importe="95.00" NoIdentificacion="785" ObjetoImp="02" Unidad="PZA"  
ValorUnitario="95.00"><cfdi:Impuestos><cfdi:Traslados><cfdi:Traslado Base="95.00"  
Importe="15.20" Impuesto="002" TasaOCuota="0.160000"  
TipoFactor="Tasa"/></cfdi:Traslados></cfdi:Impuestos></cfdi:Concepto><cfdi:Concepto  
Cantidad="1" ClaveProdServ="76122405" ClaveUnidad="E48" Descripcion="MANO DE OBRA  
SERVICIO MAYOR DE MOTOR, REVISION DE SUSPENSION Y FRENOS, CHEVROLET AVEO, PLACAS  
RHH-903-A, KM 133199" Importe="900.00" NoIdentificacion="1" ObjetoImp="02"  
Unidad="SERVICIO"  
ValorUnitario="900.00"><cfdi:Impuestos><cfdi:Traslados><cfdi:Traslado Base="900.00"  
Importe="144.00" Impuesto="002" TasaOCuota="0.160000"  
TipoFactor="Tasa"/></cfdi:Traslados></cfdi:Impuestos></cfdi:Concepto></cfdi:Concept  
os><cfdi:Impuestos  
TotalImpuestosTrasladados="359.68"><cfdi:Traslados><cfdi:Traslado Base="2248.00"  
Importe="359.68" Impuesto="002" TasaOCuota="0.160000"  
TipoFactor="Tasa"/></cfdi:Traslados></cfdi:Impuestos><cfdi:Complemento><tfd:TimbreF  
iscalDigital xmlns:tfd="http://www.sat.gob.mx/TimbreFiscalDigital"  
xmlns:xsi="http://www.w3.org/2001/XMLSchema-instance"  
FechaTimbrado="2023-04-19T21:58:14" NoCertificadoSAT="00001000000516053874"  
RfcProvCertif="FCG840618N51"  
SelloCFD="dzrywP93vRrZ58DFsIN01h/pwesn+z9RL666Xk4zY+mJCfLpgSemVeIm9w7KBw7ajjDGWx/kO  
WZ5TVfNhPSlkdPwo9craWdTULf0oZutUBhSprKAURWP4A3DKb2DWpuo/f7Su4PNai+QIdqRdiu4e0DCmMTq  
WSxSIG5FFXEj1CujjSmwDF/fQxrWATGx67xP4vc1n10PfYz8/zNYtVC/Fna6FEuu0KYBArkthTyQ6h1s8QhM  
N10vt1fR1URPs2PQ1np3B+55vmv7hXUj54S+54Yt6B8nn89f55+VX1R9JnxuV7PCj1LnBvXU9hto+cErDz9  
9gDwnXH7XRp0D4pEPoDw=="  
SelloSAT="YkT6891lvUgFn6HfbYkg4ACitxnsqiSHYRkoHMKDIUcToak/eH7ZxdKDT0y2M6V7KZ1GWRU36c  
J2faOD/y48bhLB+S3STfTg3JJe0MTeFXo2Zok1TsEtSm0IHbWD8CDUbnR71uarSzWjGw715JnfIBXJk5oXif  
pf0NFYDf0xLE4x8ZH0YbQhhktNkLNyAUwi8mVuEdJBjrIYow/GgkEZL0vCdYxk96WkCByYE1bGPcsEQ6J5+



vci0q+QlNKwAqcBSVfP6KNTX9Gfr1LAG4yTdHngR/pPyC0oE+j8bIUtwITzv8ii2cJa4w3jp/wV/zT/yY8g  
2v35n4/khvsy5SkVRLbQ==" UUID="3FFAEF2E-C0D6-45FD-B758-4C78340CE193" Version="1.1"  
xsi:schemaLocation="http://www.sat.gob.mx/TimbreFiscalDigital  
http://www.sat.gob.mx/sitio\_internet/cfd/TimbreFiscalDigital/TimbreFiscalDigitalv11  
.xsd"/></cfdi:Complemento></cfdi:Comprobante>

## Verificación de comprobantes fiscales digitales por internet

RFC del emisor	Nombre o razón social del emisor	RFC del receptor	Nombre o razón social del receptor
GAPO7309293Z1	OSCAR GARCIA PEREZ	INE000506574	INSTITUTO NAYARITA DE EDUCACION PARA ADULTOS
Folio fiscal	Fecha de expedición	Fecha certificación SAT	PAC que certificó
3FFAEF2E-C0D6-45FD-B758-4C78340CE193	2023-04-19T20:58:11	2023-04-19T21:58:14	FCG840618N51
Total del CFDI	Efecto del comprobante	Estado CFDI	Estatus de cancelación
\$2,607.68	Ingreso	Vigente	Cancelable sin aceptación

Imprimir

**DR. MOTOR**



OSCAR GARCIA PEREZ  
R.F.C. GAPO730929321  
AV. PALOMAS NO. 181 PTE. C.P. 63194  
PUENTE DE SAN CAYETANO TEPIC, NAYARIT  
TELEFONOS: 311 172 8963

e-mail: osc730@gmail.com

3 de abril de 2023

DIRIGIDA A  
INEA

CHEV AVEO PLA RGF 21-57

Unidad	Cantidad	Descripcion	Precio	Importe
1	4	LITROS ACEITE	\$ 135.00	\$ 540.00
1	4	BUJIAS	\$ 70.00	\$ 280.00
1	1	FILTRO ACEITE	\$ 80.00	\$ 80.00
1	1	FILTRO AIRE	\$ 120.00	\$ 120.00
1	1	FILTRO GASOLINA	\$ 95.00	\$ 95.00
1	1	LIMPIADOR INYECTORES	\$ 138.00	\$ 138.00
1	1	CARBUCLINER	\$ 95.00	\$ 95.00
1	1	SERVICIO MAYOR DE MOTOR Y REVISION DE SUSPENSION Y FRENOS	\$ 900.00	\$ 900.00

SUBTOTAL	\$	2,248.00
I.V.A.	\$	359.68
<b>TOTAL</b>	<b>\$</b>	<b>2,607.68</b>

OSCAR GARCIA P.  
JEFE DE TALLER  
DR. MOTOR



**INSTITUTO  
NAYARITA DE  
EDUCACIÓN  
PARA ADULTOS**

## SOLICITUD DE SERVICIO

CHEVROLET AVEO 2012 RHH-903-A

NO. ECO 89

FECHA:

30/03/2023

FALLA O SERVICIO:

MANTENIMIENTO ,REPARACION Y SERVICIOS EN GENERAL

MANDAR A:

TALLER GENERAL

**I. N. E. A.**

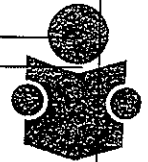

**ÁREA SOLICITANTE**

**SR. SETH LEON TAFOLLA**  
**ENCARGADO DE LA OFIC. DE REC. MATERIALES**

**AUTORIZA:**

*Susana*  
**L.C. SUSANA GABRIELA DOMINGUEZ CASTRO**  
**JEFA DEL DEPTO. DE ADMINISTRACIÓN**

**DEPARTAMENTO  
DE ADMINISTRACION  
Y FINANZAS**

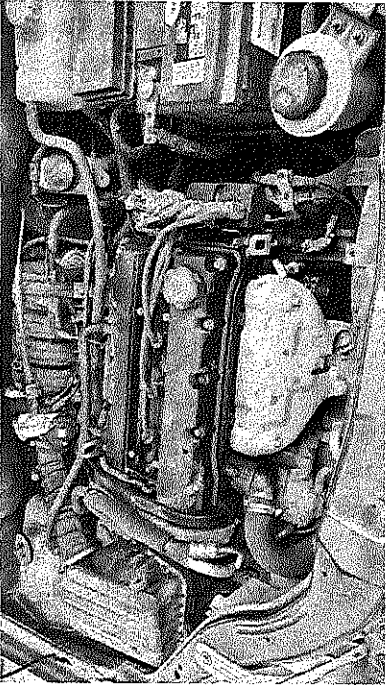



NAYARIT

# SOLICITUD DE RECURSOS



INSTITUTO  
NAYARITA DE  
EDUCACIÓN  
PARA ADULTOS

FECHA:	abril 20, 2023	NOMBRE:	OSCAR GARCIA PEREZ
CANTIDAD:	\$ 5,902.08	C/LETRA	(CINCO MIL NOVECIENTOS DOS PESOS 08/100 M.N.)
CONCEPTO:	SERVICIO Y REPARACION DE VEHICULO ( SERVICIO MAYOR DE MOTOR, REVISION DE SUSPENSION Y FRENOS, REPARACION DE SISTEMA ELECTRICO ) CAMIONETA CHEVROLET EXPRESS MOD.2009 PLACAS RGH-96-46 NUMERO ECONOMICO: 69 ASIGNADO A LA OFICINA DE RECURSOS MATERIALES SEGUN FACTURA FOLIO FISCAL: A93A57D6-DF1A-4A74-8149-457C0E372775		

SOLICITANTE

Vo. Bo

DIRECTOR GENERAL

*LIC. ARMANDO MANUEL FLORES ALVARADO*

*MTRO. DAVID AGUILAR ESTRADA*

NOMBRE Y FIRMA

NOMBRE Y FIRMA

LLENADO EXCLUSIVO DE:

PROGRAMACION Y PRESUPUESTOS:

PPS	AI	O	AP	U.R.	PARTIDA	CONCEPTO	IMPORTE

RECURSOS FINANCIEROS:

CUENTA	CONCEPTO	PARCIAL	DEBE	HABER

REGISTRO PRESUPUESTAL	APLICACIÓN CONTABLE Vo. Bo.	VALIDA DEPTO. ADMÓN. Y FINANZAS
C.P. CESAR IVAN PATIÑO ROBLES	L.C. YOLANDA CARRILLO AVALOS	LIC. SUSANA GABRIELA DOMINGUEZ CASTRO



# ORDEN DE SERVICIO



Nombre: OSCAR GARCIA PEREZ  
 Telefono:  
 R.F.C. GAPO7309293Z1  
 Domicilio: AV PALOMAS NO. 181, PUENTE DE SAN CAYETANO  
 C.P. 63194  
 Población: TEPIC, NAYARIT

Fecha:  
 19 de abril de 2023

Consignese a:	Por Transportes	Fecha de entrada
L.A.V.	Empaque	Condiciones de pago CONTADO
		Corresponde a requisición No.

Partida	Cantidad	Unidad	Descripción	P. Unitario	IMPORTE
	1	PAQ	SERVICIO Y REPARACION DE VEHICULO (SERVICIO MAYOR DE MOTOR, REVISION DE SUSPENCION Y FRENOS, REPARACION DE SISTEMA ELECTRICO )	5,088.00	\$5,088.00
(CINCO MIL NOVECIENTOS DOS PESOS 08/100 M.N.)				<b>SUBTOTAL:</b>	\$5,088.00
				16% I.V.A.	\$814.08
				<b>TOTAL \$</b>	<b>\$5,902.08</b>

Si se envía factura original  
 y citado el número de esta orden

Copias

<b>SOLICITANTE</b>	<b>VALIDA</b>
 LIC ARMANDO MANUEL FLORES ALVARADO JEFE DE LA OFICINA DE REC. MATERIALES	LIC. SUSANA GABRIELA DOMINGUEZ CASTRO JEFE DEL DEPARTAMENTO DE ADMINISTRACIÓN

**DR. MOTOR**



**OSCAR GARCIA PEREZ**

AV PALOMAS No. PTE 181  
 PUENTE DE SAN CAYETANO  
 TEPIC, NAYARIT, MEXICO  
 GAPO7309293Z1 C.P. 63194  
 Tels.

Expedida en:  
 TEPIC, NAYARIT, MEXICO

**FACTURA ELECTRONICA**

**FOLIO FISCAL**  
 A93A57D6-DF1A-4A74-8149-457C0E372775

Folio 450 

Fecha y hora certificación 2023-04-19T22:44:20 450

Fecha de expedición 19/04/2023 09:24:59 p.m. **Moneda** Peso Mexicano

Forma de pago 99 - Por definir

Método de pago PPD-Pago en parcialidades o diferido **Condición de pago** CREDITO

Uso de CFDI G03 - Gastos en general

Regimen fiscal 621 - Incorporación Fiscal

**CLIENTE**

**INSTITUTO NAYARITA DE EDUCACION PARA ADULTOS**

PADRE MEJIA 68  
 TEPIC CENTRO  
 TEPIC, NAYARIT, MEXICO  
 INE000506574

**Régimen: 603**  
 C.P. 63000

CANTIDAD	U.MEDIDA	DESCRIPCION	OBJETO IMP.	DESCUENTO	IEPS	PRECIO	IMPORTE
76122405	1	SERVICIO - E48 MANO DE OBRA SERVICIO MAYOR DE MOTOR, REVISION DE SUSPENSION Y FRENOS, REPARACION DE SISTEMA ELECTRICO, CHEVROLET EXPRESS VAN, PLACAS RHH-905-A, KM 135097	02	\$0.00	\$0.00	\$1,800.00	\$1,800.00
26101732	8	PZA - H87 BUJIA DE ENCENDIDO	02	\$0.00	\$0.00	\$75.00	\$600.00
01010101	1	PZA - H87 LIMPIADOR DE INYECTOR FD. E6AZ19579C	02	\$0.00	\$0.00	\$138.00	\$138.00
40161504	1	PZA - H87 FILTRO DE ACEITE	02	\$0.00	\$0.00	\$85.00	\$85.00
41111957	1	PZA - H87 BULBO ACEITE	02	\$0.00	\$0.00	\$600.00	\$600.00
15121501	6	PZA - H87 LITRO DE ACEITE	02	\$0.00	\$0.00	\$135.00	\$810.00
40161505	1	PZA - H87 FILTRO DE AIRE	02	\$0.00	\$0.00	\$160.00	\$160.00
47131828	1	PZA - H87 CARBUKLINER	02	\$0.00	\$0.00	\$95.00	\$95.00
25181600	2	PZA - H87 UNIDAD DE LUZ	02	\$0.00	\$0.00	\$400.00	\$800.00



No de Serie del Certificado del CSD  
 00001000000502924702

No de Serie del Certificado del SAT  
 00001000000516053874

Este documento es una representación impresa de un CFDI

SUBTOTAL	\$5,088.00
DESCUENTO	\$0.00
16% I.V.A.	\$814.08
I.E.P.S.	\$0.00
RETENCION	\$0.00
<b>TOTAL</b>	<b>\$5,902.08</b>

Cinco Mil Novecientos Dos Peso Mexicano CON 08/100

**Sello Fiscal del CFDI**

TpubKrvVoUqPse5DXaOHCfMYqN18kKd+OHFFfNlAyQRskSO7iwr1asByvxpbsE5OlpCzzbrCGYMCQDFTIwAnW2B6dlUvtoBT314UxyNGAybt5SE5438PscfPalNI5O1tyIWZp1JGE97RTclxN8cQoUIEbwSk7f5Fj1SVunknfpGIWK86vCLJJ/8Js8lWXValEWGHIXgxf9JlaYAapLlki/WSwii1y04Ym9N3IDIQ/QFvIO4fxdr8XcU7hS17G2RZfSntbj6SFLb4LvSjzXqT4zwBRnUxejguGCfoSFPKowB SRvfbWNssB3WLkhcGGVDq5LI+q7NTpz/rDrQN5AGYA==

**Sello del SAT**

YmxLOnogQD1Ox1ox6lx/fAady6//wr9l8Kn7ASA2rRcxFFSBy1gkEe+78MADpNk6r+az/TmZr7LuRv3vN4/c8v7iePPRUNPIpQ8dw3xZHw3yRT7WCNPKde9xZrKfPcYn7EhkHrX08KxKeakB Lj29Yuci0OUneWl9TMDX72XT3451upDCdEXd/uASdCdF0z1TLnGQg3goxlp3VWFKqyhKq2ludF736hM1XhLKAUbjm56nKTDeZs0PBmCurubri1AYM2shfo4dyTgVCRgOR/G2p389325 V5om0FUuVSCVrpsHBX0a/yiqs2mZwEjftNHSZ9ekOmW8s6ZYHHB9A==

**Cadena original del complemento de certificación digital del SAT**

||1.1|A93A57D6-DF1A-4A74-8149-457C0E372775|2023-04-19T22:44:20|FCG840618N51|TpubKrvVoUqPse5DXaOHCfMYqN18kKd+OHFFfNlAyQRskSO7iwr1asByvxpbsE5OlpCzzbrCGYMCQDFTIwAnW2B6dlUvtoBT314UxyNGAybt5SE5438PscfPalNI5O1tyIWZp1JGE97RTclxN8cQoUIEbwSk7f5Fj1SVunknfpGIWK86vCLJJ/8Js8lWXValEWGHIXgxf9JlaYAapLlki/WSwii1y04Ym9N3IDIQ/QFvIO4fxdr8XcU7hS17G2RZfSntbj6SFLb4LvSjzXqT4zwBRnUxejguGCfoSFPKowB SRvfbWNssB3WLkhcGGVDq5LI+q7NTpz/rDrQN5AGYA==|00001000000516053874||



<?xml version="1.0" encoding="UTF-8"?><cfdi:Comprobante  
xmlns:cfdi="http://www.sat.gob.mx/cfd/4"  
xmlns:xsi="http://www.w3.org/2001/XMLSchema-instance"  
Certificado="MIIF2zCCA80gAwIBAgIUMDAwMDEwMDAwMDA1MDI5MjQ3MDIwDQYJKoZIhvcNAQELBQAwgg  
GEMSAwHgYDVQQDBdBVVRPUK1EQUQgQ0VSVE1GSUNBRE9SQTEuMCwGA1UECgw1U0VSVK1DSU8gREUgQURNS  
U5JU1RSQUNJT04gVFJJQ1VUQVJJQTEaMBGGA1UECwwRU0FULU1FUyBBdXR0b3JpdHkxKjAoBgkqhkiG9w0B  
CQEWG2NvbnRhY3RvLnRlY25pY29Ac2F0LmdvYi5teDEmMCQGA1UECQwDQVYyIEhJREFMR08gNzcsIENPTC4  
gR1VFU1JFUK8xDjAMBGNVBBEMBTAMzAwMQswCQYDVQGEwJNWEZMBCGA1UECAwQQ01VREFEIERFIE1FWE  
IDTzETMBEGA1UEBwwKQ1VBVUHURU1PQzEVMBMGA1UELRMU0FUOTcWZAxTk4zMVwvWgYJKoZIhvcNAQKCE  
01yZXNwb25zYWJsZTogQURNSU5JU1RSQUNJT04gQ0V0VFJBTCBERSBTRVJWSUNJT1MgVFJJQ1VUQVJJT1Mg  
QUwgQ090VFJJQ1VZRU5URTAeFw0yMDAxMjg0MjMwNThaFw0yMDAxMjg0MjMwNThaMIGpMRswGQYDVQQDEXJ  
PU0NBUIBHQVJDSUEgUEVSRVoxGzAZBgNVBCKTEK9TQ0FSIEdbUKNJQSBQRVJFWjEhMBkGA1UEChMST1NDQV  
Igr0FSQ01BIFBFUKVAMRYwFAYDVQQTEw1HQVBNZmMwOTI5M1oxMRswGQYDVQQFEhJHQVBNZmMwOTI5SE5UU  
1JTMdgXGzAZBgNVBAsTEK9TQ0FSIEdbUKNJQSBQRVJFWjCCASIwDQYJKoZIhvcNAQEBBQADggEPADCCAQoC  
ggEBAKMn11L8Rj0hCw1RaIi2Xwtj2Rrdi5t8/b0R+eo4T102Le1lp06uu0tyZ5U5c+NwQT0IGBMv0wFS3ev  
1kDgQ0CdoDF7w2Li6+hs/wVwn2hfst0Nat7lw/XyD/Lts8fnRsheAmWcSMJKCXM16S39kOA+YWP7IJ85Udr  
XY4/GoJTF+zWGCiIqvGe0/EQo2XGykjMlwqglEImXWNP/cBfoff4QRRPPmBnv/S8I2qu16/8+Lc/ZFq16ga  
e5jnlfk+tcYRA7a4kjglFDncRV81ZT3j0Z0ybZLT1fhvXD5quNsN24B852d4167zTfRCK3Q9s3kz4XpeDZ1  
xk/peT2ngDiiV38CAwEAAAMDBswDAYDVR0TAAQH/BAIwADALBgNVHQ8EBAMCBsAwDQYJKoZIhvcNAQELBQA  
DggIBAFKSwMmCDK+rGs+E1vcz1C+1A3kL34C3INb5fdfkqH1KGk8kPEEFrEuxrbsfMK43LjTtK0w9U4st/  
pSo/IBF6PjWow4klu0ueAQU4U9oDlV6T0uVLUawEqTsREfPTrtUwkJFB0Q9bjoTMu+xQmz/ua2BKYOuPcEq  
WlycwSkBDDT6MhefHLg1rg7wFpJTWQJm40hN8zsOCLnQN9jNmTOi3S1XIyurU3QCp7Fm6wK2sDdshKrh5BH  
wimV8D6iLNGnOoeq63tIATqbK//P6CBirbV0rtcg0NBcpqA9yUItklcVCMchiYtu4+1eu/SLEoAYH0tuA1A  
8EnN3v2TECHXTv+RybjresPmFrvoax7XmKJsn/9hdhZK8+pYabiurxC8BiWpMhF5oUa30WN1NAXk3XeTmu/  
FVLnr2vUX+zSV6YBOHxKxkJHMh3eFrb6e2lWUmw6AOY+sAOK+THJtokR8VwHuqNX7HPqIUzIc35sN03B9KG  
UKTV9Wz4dgWj2nV8uDrzD7FvUKHbX14KIOrC76e2Mjhk5HTHjM1SLbhVjeDqX1fnZqdi+UCYBJxAhb8d4g+  
t6veNhwZM4iZYE4nludySrM9TAOimo2R2EhsZynu12XcOWKq8sBtZBh2XP3D2qnWIObiIwvtJSsno3MYcEZ  
XAWBMLYCgm3ePrzDMsxNQawDx" CondicionesDePago="CREDITO" Exportacion="01"  
Fecha="2023-04-19T21:44:18" Folio="450" FormaPago="99" LugarExpedicion="63194"  
MetodoPago="PPD" Moneda="MXN" NoCertificado="00001000000502924702"  
Sello="TpubKrVoUqPse5DXaOHCfsMYqN18kKd+OHffFnLayQRskS07iw1asByvxpbsE50lpCzzbrCGYMCQ  
DFTlWAnw2B6dlUvtoBT3I4UxyNGAybt5SE5438PscIfPaInt501tylWZp1jGE97RTcIxN8cQoUiEbwSk7f5  
Fj1SVunknfpGIWK86vCLjJ/8Js8lWXVaIEWGHIXgFx9JIaYAapLlkj/WSwii1y04Ym9N3IDIQ/QFvI04fXd  
r8XcU7hSI7G2RZfSntbj6SFLb4LvSjzxQ4zWBRNUxejguGCfsoFSPKowBSRvfBwNssB3WLkhcGGVDq5Ll+  
q7NTpz/rDrQN5AGYA==" Serie="A" SubTotal="5088.00" TipoCambio="1"  
TipoDeComprobante="I" Total="5902.08" Version="4.0"  
xsi:schemaLocation="http://www.sat.gob.mx/cfd/4  
http://www.sat.gob.mx/sitio\_internet/cfd/4/cfdv40.xsd"><cfdi:Emisor Nombre="OSCAR  
GARCIA PEREZ" RegimenFiscal="621" Rfc="GAP07309293Z1"/><cfdi:Receptor  
DomicilioFiscalReceptor="63000" Nombre="INSTITUTO NAYARITA DE EDUCACION PARA  
ADULTOS" RegimenFiscalReceptor="603" Rfc="INE000506574"  
UsoCFDI="G03"/><cfdi:Conceptos><cfdi:Concepto Cantidad="6" ClaveProdServ="15121501"  
ClaveUnidad="H87" Descripcion="LITRO DE ACEITE" Importe="810.00"  
NoIdentificacion="781" ObjetoImp="02" Unidad="PZA"  
ValorUnitario="135.00"><cfdi:Impuestos><cfdi:Traslados><cfdi:Traslado Base="810.00"  
Importe="129.60" Impuesto="002" TasaOCuota="0.160000"  
TipoFactor="Tasa"/></cfdi:Traslados></cfdi:Impuestos></cfdi:Concepto><cfdi:Concepto  
Cantidad="1" ClaveProdServ="40161504" ClaveUnidad="H87" Descripcion="FILTRO DE  
ACEITE" Importe="85.00" NoIdentificacion="680" ObjetoImp="02" Unidad="PZA"  
ValorUnitario="85.00"><cfdi:Impuestos><cfdi:Traslados><cfdi:Traslado Base="85.00"

Importe="13.60" Impuesto="002" TasaOCuota="0.160000"  
TipoFactor="Tasa"/></cfdi:Traslados></cfdi:Impuestos></cfdi:Concepto><cfdi:Concepto  
Cantidad="1" ClaveProdServ="40161505" ClaveUnidad="H87" Descripcion="FILTRO DE  
AIRE" Importe="160.00" NoIdentificacion="783" ObjetoImp="02" Unidad="PZA"  
ValorUnitario="160.00"><cfdi:Impuestos><cfdi:Traslados><cfdi:Traslado Base="160.00"  
Importe="25.60" Impuesto="002" TasaOCuota="0.160000"  
TipoFactor="Tasa"/></cfdi:Traslados></cfdi:Impuestos></cfdi:Concepto><cfdi:Concepto  
Cantidad="1" ClaveProdServ="01010101" ClaveUnidad="H87" Descripcion="LIMPIADOR DE  
INYECTOR FD. E6AZ19579C" Importe="138.00" NoIdentificacion="674" ObjetoImp="02"  
Unidad="PZA" ValorUnitario="138.00"><cfdi:Impuestos><cfdi:Traslados><cfdi:Traslado  
Base="138.00" Importe="22.08" Impuesto="002" TasaOCuota="0.160000"  
TipoFactor="Tasa"/></cfdi:Traslados></cfdi:Impuestos></cfdi:Concepto><cfdi:Concepto  
Cantidad="8" ClaveProdServ="26101732" ClaveUnidad="H87" Descripcion="BUJIA DE  
ENCENDIDO" Importe="600.00" NoIdentificacion="662" ObjetoImp="02" Unidad="PZA"  
ValorUnitario="75.00"><cfdi:Impuestos><cfdi:Traslados><cfdi:Traslado Base="600.00"  
Importe="96.00" Impuesto="002" TasaOCuota="0.160000"  
TipoFactor="Tasa"/></cfdi:Traslados></cfdi:Impuestos></cfdi:Concepto><cfdi:Concepto  
Cantidad="1" ClaveProdServ="47131828" ClaveUnidad="H87" Descripcion="CARBUKLINER"  
Importe="95.00" NoIdentificacion="785" ObjetoImp="02" Unidad="PZA"  
ValorUnitario="95.00"><cfdi:Impuestos><cfdi:Traslados><cfdi:Traslado Base="95.00"  
Importe="15.20" Impuesto="002" TasaOCuota="0.160000"  
TipoFactor="Tasa"/></cfdi:Traslados></cfdi:Impuestos></cfdi:Concepto><cfdi:Concepto  
Cantidad="1" ClaveProdServ="41111957" ClaveUnidad="H87" Descripcion="BULBO ACEITE"  
Importe="600.00" NoIdentificacion="704" ObjetoImp="02" Unidad="PZA"  
ValorUnitario="600.00"><cfdi:Impuestos><cfdi:Traslados><cfdi:Traslado Base="600.00"  
Importe="96.00" Impuesto="002" TasaOCuota="0.160000"  
TipoFactor="Tasa"/></cfdi:Traslados></cfdi:Impuestos></cfdi:Concepto><cfdi:Concepto  
Cantidad="2" ClaveProdServ="25181600" ClaveUnidad="H87" Descripcion="UNIDAD DE LUZ"  
Importe="800.00" NoIdentificacion="1043" ObjetoImp="02" Unidad="PZA"  
ValorUnitario="400.00"><cfdi:Impuestos><cfdi:Traslados><cfdi:Traslado Base="800.00"  
Importe="128.00" Impuesto="002" TasaOCuota="0.160000"  
TipoFactor="Tasa"/></cfdi:Traslados></cfdi:Impuestos></cfdi:Concepto><cfdi:Concepto  
Cantidad="1" ClaveProdServ="76122405" ClaveUnidad="E48" Descripcion="MANO DE OBRA  
SERVICIO MAYOR DE MOTOR, REVISION DE SUSPENSION Y FRENOS, REPARACION DE SISTEMA  
ELECTRICO, CHEVROLET EXPRESS VAN, PLACAS RHH-905-A, KM 135097" Importe="1800.00"  
NoIdentificacion="1" ObjetoImp="02" Unidad="SERVICIO"  
ValorUnitario="1800.00"><cfdi:Impuestos><cfdi:Traslados><cfdi:Traslado  
Base="1800.00" Importe="288.00" Impuesto="002" TasaOCuota="0.160000"  
TipoFactor="Tasa"/></cfdi:Traslados></cfdi:Impuestos></cfdi:Concepto></cfdi:Concept  
os><cfdi:Impuestos  
TotalImpuestosTrasladados="814.08"><cfdi:Traslados><cfdi:Traslado Base="5088.00"  
Importe="814.08" Impuesto="002" TasaOCuota="0.160000"  
TipoFactor="Tasa"/></cfdi:Traslados></cfdi:Impuestos><cfdi:Complemento><tfd:TimbreF  
iscalDigital xmlns:tfd="http://www.sat.gob.mx/TimbreFiscalDigital"  
xmlns:xsi="http://www.w3.org/2001/XMLSchema-instance"  
FechaTimbrado="2023-04-19T22:44:20" NoCertificadoSAT="00001000000516053874"  
RfcProvCertif="FCG840618N51"  
SelloCFD="TpubKrVoUqPse5DXa0HCFsMYqN18kKd+OHFFFn1AyQRsKs07iw1asByvxpbsE50lpCzzbrCGY  
MCQDFTlWAnW2B6dlUvtoBT3I4UxyNGAyBT5SE5438PscIfPaINT501tylWZp1jGE97RTcIXN8cQoUiEbwSk  
7f5Fj1SVunknfpGIWK86vCLjJ/8Js8lWXVaIEWGHIXgxf9JiYaAapLlkj/WSwii1y04Ym9N3IDIQ/QFvI04

fXdr8XcU7hSI7G2RZfSntbj6SFLb4LvSJzxXqT4zwBRnUxejguGCfoSFPKowBSRvfbWNssB3WLkhcGGVDq5  
Ll+q7NTpz/rDrQN5AGYA=="  
SelloSAT="YmxLOncgQD10x1ox6Ix/fAady6//wr9l8Kn7ASA2rRcxFFSBy1gkEe+78MADpNk6r+az/TmZr  
7LuRv3vN4/c8v7lePPRUNPIpQ8dw3xZHw3yRT7WCNPkde9xZrRKFpCyN7EhkHrX08KxKeakBL/29Yuci0OU  
nEWI9TMXD72XT3451upDCdEXd/uASdCdF0z1ITLnG0g3/goxlp3VWFKqyhKq2ludF736hM1XhLKAoUbim56  
nKTDeZs0PBmCurubri1AYM2sHfo4dyTgVCRgORt/G2p389325V5om0FUuVSCVvvp5HBX0a/yiqs2mZwEjft  
NHSZ9ekOmlw8s6ZYHHB9A==" UUID="A93A57D6-DF1A-4A74-8149-457C0E372775" Version="1.1"  
xsi:schemaLocation="http://www.sat.gob.mx/TimbreFiscalDigital  
http://www.sat.gob.mx/sitio\_internet/cfd/TimbreFiscalDigital/TimbreFiscalDigitalv11  
.xsd"/></cfdi:Complemento></cfdi:Comprobante>

### Verificación de comprobantes fiscales digitales por internet

RFC del emisor	Nombre o razón social del emisor	RFC del receptor	Nombre o razón social del receptor
GAPO7309293Z1	OSCAR GARCIA PEREZ	INE000506574	INSTITUTO NAYARITA DE EDUCACION PARA ADULTOS

Folio fiscal	Fecha de expedición	Fecha certificación SAT	PAC que certificó
A93A57D6-DF1A-4A74-8149-457C0E372775	2023-04-19T21:44:18	2023-04-19T22:44:20	FCG840618N51

Total del CFDI	Efecto del comprobante	Estado CFDI	Estatus de cancelación
\$5,902.08	Ingreso	Vigente	Cancelable sin aceptación

Imprimir

**DR. MOTOR**

OSCAR GARCIA PEREZ  
 R.F.C. GAPO7309293Z1  
 AV. PALOMAS NO. 181 PTE. C.P. 63194  
 PUENTE DE SAN CAYETANO TEPIC,  
 NAYARIT  
 TELEFONOS: 311 172 8963

10 ABRIL 20232

DIRIGIDA A  
 INEA

EXPRESS VAN

Unidad	Cantidad	Descripcion	Precio	Importe
1	6	LITRO ACEITE	\$ 135.00	\$ 810.00
1	1	FILTRO DE ACEITE	\$ 85.00	\$ 85.00
1	1	FILTRO DE AIRE	\$ 160.00	\$ 160.00
1	1	LAVADOR DE INYECTORES	\$ 138.00	\$ 138.00
1	8	BUJIAS	\$ 75.00	\$ 600.00
1	1	CARBUCLINER	\$ 95.00	\$ 95.00
1	1	BULBO DE ACEITE	\$ 600.00	\$ 600.00
1	2	UNIDADES DE LUZ CUADRADAS	\$ 400.00	\$ 800.00
1	1	SERVICIO MAYOR DE MOTOR, REPARACION DE LUCES	\$ 1,800.00	\$ 1,800.00

SUBTOTAL	\$	5,088.00
I.V.A.	\$	814.08
<b>TOTAL</b>	\$	<b>5,902.08</b>

OSCAR GARCIA P.  
 JEFE DE TALLER  
 DR. MOTOR

TEL: 311 172 8963

TEL: 311 172 8963

TEL: 311 172 8963



## SOLICITUD DE SERVICIO

CAMIONETA CHEVROLTE EXPRESS NUM ECON 69

FECHA:

03/04/2023

FALLA O SERVICIO:

MANTENIMIENTO, REPARACION Y SERVICIOS  
EN LO GENERAL

MANDAR A:

TALLER GENERAL

### AREA SOLICITANTE

LIC. MANUEL FLORES ALVARADO  
JEFE DE LA OFICINA DE RECURSOS MATORIALES

### AUTORIZA:

LIC. SUSANA GABRIELA DOMINGUEZ CASTRO  
JEFA DEL DEPTO. DE ADMINISTRACIÓN

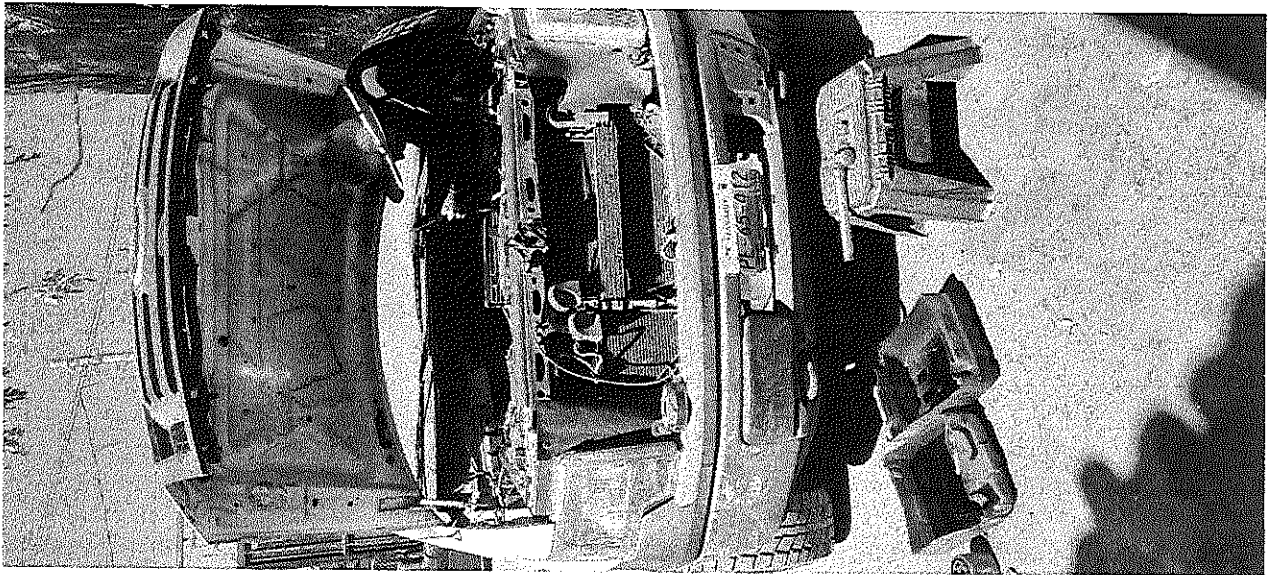



# SOLICITUD DE RECURSOS



FECHA:	<i>abril 20, 2023</i>	NOMBRE	SECRETARIA DE ADMINISTRACION Y FINANZAS
CANTIDAD:	\$7,427.00	C / LETRA	(SIETE MIL CUATROCIENTOS VEINTISIETE PESOS 00/100 M.N.)
CONCEPTO:	PAGO DE SERVICIO DE PUBLICACION DEL PROGRAMA ANUAL DEL PRESUPUESTO DEL EJERCICIO 2023 EN EL PERIODICO OFICIAL DE GOBIERNO DEL ESTADO, AUTORIZADO EN LA XVII SESION EXTRAORDINARIA DE LA JUNTA DE GOBIERNO.		

SOLICITANTE	Vo.Bo DIRECTOR GENERAL
 <i>LIC. ARMANDO MANUEL FLORES ALVARADO</i>	 <i>MTRO. DAVID AGUILAR ESTRADA</i>
NOMBRE Y FIRMA	NOMBRE Y FIRMA

LLENADO EXCLUSIVO DE:

PROGRAMACION Y PRESUPUESTOS:

PPS	AI	O	AP	U.R.	PARTIDA	CONCEPTO	IMPORTE

RECURSOS FINANCIEROS:

CUENTA	CONCEPTO	PARCIAL	DEBE	HABER

REGISTRO PRESUPUESTAL	APLICACION CONTABLE Vo.Bo.	VALIDA DEPTO. ADMON. Y FINANZAS
C.P. CESAR IVAN PATIÑO ROBLES	L.C. YOLANDA CARRILLO AVALOS	LIC. SUSANA GABRIELA DOMINGUEZ CASTRO





Nayarit

SECRETARÍA DE ADMINISTRACIÓN Y FINANZAS

REG. FED. CONT. SAD091223KK7

Fecha de impresión:

18 de abril de 2023

INTERESADO:

0297146301

NOMBRE o RAZON SOCIAL: INSTITUTO NAYARITA DE EDUCACION PARA ADULTOS

RFC: CURP:

CONCEPTO(S):

CUENTA	TRAMITE	CONCEPTO	CANTIDAD O BASE COBRO	IMPORTE (\$)
42107	20	PROD.INSERC.PUBLICAC.DE OTROS TEXTOS POR PAG.	10	\$4,772.00

SUBTOTAL \$ 4,772.00

PAGO EN EFECTIVO

BANORTE 2452

Farmacias del Ahorro.

7-ELEVEN Woolworth Yastda.

Telecomm.



1550809346138320256

Vigencia al 30 de Abril del 2023.

ADICIONALES	
FOM. A LA EDUCACIÓN	\$1,193.00
U.A.N.	\$715.80
ASIST. SOCIAL	\$715.80
CRUZ ROJA	\$30.00
<b>TOTAL GENERAL</b>	<b>\$7,427.00</b>



No. CEP 29991

0297146301C38420286



Santander Convenio 1082

0297146301C53300237



Banco Azteca

00000000297146301C53300250



Banamex HSBC

Banamex HSBC PA: 183301 7812

0297146301C53300250



Bancomer

BBVA Bancomer Convenio 0734349

Línea de Captura 00297146301C34700230



Grupo Scotiabank Cobranza 1090

Línea de Captura 0297146301C53300270

05002971463011804202307426607

KIOSKO





# SOLICITUD DE RECURSOS



FECHA: *abril 20, 2023* NOMBRE: *SALVADOR VALDEZ BALBUENA*

CANTIDAD: *\$27,202.00* C / LETRA: *(VEINTISIETE MIL DOSCIENTOS DOS PESOS 00/100 M.N.)*

CONCEPTO: *SERVICIO DE IMPRESIÓN Y ELABORACION DE MATERIAL INFORMATIVO (LONAS, PARAGUAS, CACHUCHAS Y GAFET) PARA DAR PROMOCION Y DIFUSION A LOS SERVICIOS DEL INEA EN ALIANZA DE COLABORACION. SEGÚN FACTURA FOLIO FISCAL: 84F11172-158B-429A-B6AF-3B7475E4DBC3*

SOLICITANTE   <b>LIC. ARMANDO MANUEL FLORES ALVARADO</b> NOMBRE Y FIRMA	DIRECTOR GENERAL Vo. Bo.  <b>MTRO. DAVID AGUILAR ESTRADA</b> NOMBRE Y FIRMA
----------------------------------------------------------------------------------------------------------------------------------------------------------------------	-----------------------------------------------------------------------------------------

LLENADO EXCLUSIVO DE:

PROGRAMACION Y PRESUPUESTOS:

PG	AI	O	AP	U.R.	PARTIDA	CONCEPTO	IMPORTE

RECURSOS FINANCIEROS:

CUENTA	CONCEPTO	PARCIAL	DEBE	HABER

REGISTRO PRESUPUESTAL	APLICACIÓN CONTABLE	AUTORIZA DEPTO. ADMÓN. Y FINANZAS
<i>C.P. CESAR IVAN PATIÑO ROBLES</i>	<i>LC. YOLANDA CARRILLO ÁVALOS</i>	<i>LIC. SUSANA GABRIELA DOMINGUEZ CASTRO</i>



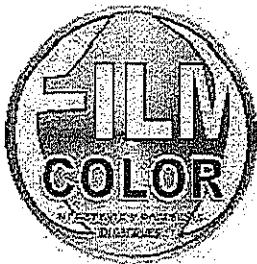

# SALVADOR VALDEZ BALBUENA

VABS7404113T0 CURP- VABS740411HNTLLL01  
MAZATLAN No. 186 CENTRO, Tepic 63000 Tepic Nayarit México TEL:  
(311)210-55-71

Lugar de Expedición: 63000  
Uso CFDI: G03 - Gastos en general  
EXPORTACION: 01 - No aplica

MONEDA: MXN - Peso Mexicano

CLIENTE: INSTITUTO NAYARITA DE EDUCACION PARA ADULTOS  
R.F.C.: INE000506574  
DOMICILIO: PADRE MEJIA No. 68  
COLONIA: CENTRO  
LOCALIDAD: TEPIC  
ESTADO: NAYARIT  
REGIMEN: 603 - Personas Morales con Fines no  
FISCAL: Lucrativos

C.P.: 63000  
MPIO: TEPIC  
PAÍS: MEXICO

Tipo de comprobante: I - Ingreso  
Factura

SERIE: B  
FOLIO: 7619  
FECHA: 20/4/2023 10:42:05

Documento Válido

CANTIDAD	UNIDAD	CLAVE UNISAT	CONCEPTO / DESCRIPCION	CLAVE PROD-SERV	VALOR UNITARIO	DESC	IMPTO	IMPORTE
30.00	NO APLICA	E48 - Unidad de servicio	SERVICIO DE IMPRESION Y ELABORACION DE MATERIAL INFORMATIVO (LONA DE .90 X1.20) PARA DAR PROMOCION Y DIFUSION A LOS SERVICIOS DEL INEA EN ALIANZA DE COLABORACION	82101500 - Publicidad impresa	80.0000	0.00	002 - IVA - 384.00	2,400.00
60.00	NO APLICA	E48 - Unidad de servicio	SERVICIO DE IMPRESION Y ELABORACION DE MATERIAL INFORMATIVO ( PARAGUAS) PARA DAR PROMOCION Y DIFUSION A LOS SERVICIOS DEL INEA EN ALIANZA DE COLABORACION	82101500 - Publicidad impresa	150.0000	0.00	002 - IVA - 1,440.00	9,000.00
90.00	NO APLICA	E48 - Unidad de servicio	SERVICIO DE IMPRESION Y ELABORACION DE MATERIAL INFORMATIVO (CACHUCHAS) PARA DAR PROMOCION Y DIFUSION A LOS SERVICIOS DEL INEA EN ALIANZA DE COLABORAION	82101500 - Publicidad impresa	95.0000	0.00	002 - IVA - 1,368.00	8,550.00
140.00	NO APLICA	E48 - Unidad de servicio	SERVICIO DE IMPRESION Y ELABORACION DE MATERIAL INFORMATIVO (GAFET) PARA DAR PROMOCION Y DIFUSION A LOS SERVICIOS DEL INEA EN ALIANZA DE COLABORAION	82101500 - Publicidad impresa	25.0000	0.00	002 - IVA - 560.00	3,500.00

CFDI Relacionado:  
Tipo Relación: -  
CFDI Relacionado:

IMPORTE CON LETRA	
VEINTISIETE MIL DOSCIENTOS DOS PESOS 00/100 M.N.	
METODO DE PAGO	CUENTA DE PAGO
PUE - Pego en una sola exhibición	

SUBTOTAL: 23,450.00  
16% IVA: 3,752.00  
TOTAL: 27,202.00

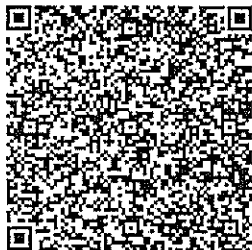

Este documento es una representación impresa de un CFDI  
Efectos fiscales al pago  
03 - Transferencia electrónica de fondos  
CONDICION PAGO:  
REGIMEN: 612 - Personas Físicas con Actividades Empresariales y Profesionales

Serie del Certificado del emisor:	00001000000505756690
Folio fiscal:	84F11172-158B-429A-B6AF-3B7475E4DBC3
No de Serie del Certificado del SAT:	00001000000505142236
Fecha y hora de certificación:	Abril 20 2023 - 11:42:09

Sello digital del CFDI	
n32Z3PdnQAiLn2z6+xa9+T4veCXHnkvhIhqrFrHBE9Zn4L75NgVhc+Hy4eF8Z1N8RCYKqXg1h2IVDiq2mdKYc2qIk2o2gOINKluWzATQoSDYuphoI8m4W7MJeUKJi861YNz56NRNYKfsm4VuKcQ/709rREzrbremJIzYb0hWDU507jg2QCE70aeNPEuWguUNwbTa22Q6bs7rt3LqfCOWKJjhr8LKV10Q045JBAJNblRd3xwJ5zrhDbn2iKj9BRKST2RXqeGx+Qop1nMCKOKsNdvlIn+FUtbk21s06EZqapha3j+2JUafGDPuWogfJzRbf6YrJTsFq9kNAARYGaJA==	
Sello del SAT	
DFfhtE++EBAJBKX/T0zbGuMpWiYpqlQBgHGN9ITw7VM1Rg/Sz1w3wtf+80duXu+ByOec008gtvps1jFRN2z2jyYb0+c2AaVg88trRLqrZh05dHBczJHMwClFKhdVFPB1CbTDxw/kR6KctFKebJeF4pdy1CojyZVigm4j3sWq/jJzS8wBVZ+TAvLpFdHaDD1Y65KrW60Ue00yF+1djXic4ZaaLZgXRIxKsiHzoFg3yHrapbpaFV1jw5QW7VjEYA4V90mbHLyMNDqghxs+KRiaE3XryBIUtRos1si2Vswzh2B/Qdy6dqGmhaTyQ2Bo+cqfmrOCR12whoTSFoj/VSo0==	
Cadena original del complemento de certificación digital del SAT	
1.1 84F11172-158B-429A-B6AF-3B7475E4DBC3 2023-04-20T11:42:09 MAS0810247C0 n32Z3PdnQAiLn2z6+xa9+T4veCXHnkvhIhqrFrHBE9Zn4L75NgVhc+Hy4eF8Z1N8RCYKqXg1h2IVDiq2mdKYc2qIk2o2gOINKluWzATQoSDYuphoI8m4W7MJeUKJi861YNz56NRNYKfsm4VuKcQ/709rREzrbremJIzYb0hWDU507jg2QCE70aeNPEuWguUNwbTa22Q6bs7rt3LqfCOWKJjhr8LKV10Q045JBAJNblRd3xwJ5zrhDbn2iKj9BRKST2RXqeGx+Qop1nMCKOKsNdvlIn+FUtbk21s06EZqapha3j+2JUafGDPuWogfJzRbf6YrJTsFq9kNAARYGaJA== 00001000000505142236	

<?xml version="1.0" encoding="UTF-8"?>  
<cfdi:Comprobante xmlns:cfdi="http://www.sat.gob.mx/cfd/4"  
xmlns:xsi="http://www.w3.org/2001/XMLSchema-instance"  
xsi:schemaLocation="http://www.sat.gob.mx/cfd/4  
http://www.sat.gob.mx/sitio\_internet/cfd/4/cfdv40.xsd" Version="4.0" Serie="B"  
Folio="7619" Fecha="2023-04-20T10:42:05"  
Sello="n32Z3PdnQAiLn2z6+xa9+T4veCXHnkvhIhqrFrHBE9Zn4L75NgVhc+Hy4eF8Z1N8RCYKgXgIh2IV  
Diq2mdKYc2qIk2oZg0INK1uwzATQoSDYuphoI8m4W7MJeuKJi86LYNz56NRNYKfsmt4VuKCq/709rREzbre  
mJIzyb0hWDU507jgZzQCE70aenPEuEwEguUNwbTaZ2Q6bs7rt3LqfC0wKJjhr8LKV10Q045JBANjNblRd3xw  
J5zrhDbn2iKj9BRkST2RXqeGx+Qqp1nMCKQKsNdv1n+fUTbk21s06EZgapha3j+ZJUafGDpUWoGfJzRbf6Y  
rJTsFg9kNAAHYGAJA==" FormaPago="03" NoCertificado="00001000000505756890"  
Certificado="MIIF8zCCA9ugAwIBAgIUMDAwMDEwMDAwMDA1MDU3NTY4OTAwDQYJKoZIhvcNAQELBQAwgg  
GEMSAwHgYDVQQDDbBVRPUk1EQQUgQ0VSVElGSUNBRE9SQTEuMCwGA1UECgw1U0VSVk1DSU8gREUgQUJRN  
U5JU1RSQUJNT04gVFJQ1VUQVJQTEA1UECwwRU0FULU1FUyBBdXR0b3JpdHkxKjAoBgkqhkiG9w0B  
CQEWG2NvbnRhY3RvLnRlY25pY29Ac2F0LmdvYy15teDEmMCQGA1UECQwdQVYyIEhJREFMR08gNzcsIENPTC4  
gR1VFU1JFUK8xZjAMBGNVBBEMBTAMzAwMQswCQYDVQQGEwJNWDEZMBcGA1UECAwQ01VREFEIERFIE1FWE  
1DTzETMBEGA1UEBwwKQ1VBVUhuRUU1PQzEVMBMGA1UELMMU0FUOTcwNzAxTk4zMVwwWgYJKoZIhvcNAQKCE  
01yZXNwb25zYWJsZTogQUJRNUSU5JU1RSQUJNT04gQ0V0V0FJBTCTBRSBTRVJWSUNJTT1MgVFJQ1VUQVJQTEA1Mg  
QUwGQ090VFJQ1VZRU5URTAeFw0yMDEwMDExMjAxNzEyNTVaFw0yMDEwMDExMjAxNzEyNTVaMIIHBMSEwHwYDVQQDExh  
TQUxwQURPUIBwQUxERVogQkFMQ1VFTkExITAFBgNVBCKTGFNBTFZBRE9SIFZBTERFWiBCQUxwCVUVOQTEhMB  
8GA1UEChMYU0FMVkfET1IgwKFMREVAIEJBTEJVRU5BMRyYwFAYDVQQQtEw1WQUJTNzQwNDEwM1QwMRswGQYDV  
QQFEwJWQUJTNzQwNDEwSE5UTEEXMMDEXITAfBgNVBAsTGFNBTFZBRE9SIFZBTERFWiBCQUxwCVUVOQTECCASIW  
DQYJKoZIhvcNAQEBBQADggEPADCCAQoCggEBALrjHczCMeYa17VXtTJG3hSj00ndQ/1SVwCOJXex7xkUa15  
Qxxch6WvVL3XAYxesCwQucm8ZJEHqZiOWCSvdwVh2wh/r0n4G7T43VBc4vpe5/bDNzt44vxzG61yJqgnNA0  
fSYQyN114hW4U/B/IogHgeMnxVGfkyYv9ypxEpjtzusQJj61JJS5PU2pbEbJ4rk4tJgNqyKLuRc7TrKMLA  
ptIBU2U9Ix4y8geJH8tD5qTM4d5r1Xweu7z/S6QF7odopVPP+6Jjt2/GpC/72IAxzN+YQ6Z7WYp0PmnYU0M  
HL30xZTeQm5EwfvycP006/omlJJaLFY1U0TTaCeq39ISfTC0CAwEAAAMdMBswDAYDVR0TAQH/BAIwADALBgN  
VHQ8EBAMCBsAwDQYJKoZIhvcNAQELBQADggIBAIb6/jtCC8V/ihbynvB3gZP+XHaLE60xQiGSvUfMhHEwOP  
dIx10ox6WgFSPN43326T1I+cNfyaJRxczez6tRpgN/EKRCUg7grLfmDrOUrHWBy7JSrY02iyZjIckudxhhZ0  
5rPnwFIVcRdCjdFG01TC5jE3AprwobCnDyWj8YCCnS8C7Y92zPv+FnuSv+uDgZBSa25Z35PXL7aotN99SAA  
AFTbMNRaIEH/Vn10+nnNDojsSuhzs2XTs5yY4HzZi8HE4g3qMedHMddF1SCw+WT7i90ezQCNLBpj1iUbgrC  
WxqbaAPX07MDmQ2VBoSvNYgPoAMxUjymny+o+xN3LOp660XjNi6GUdzclJ99rNaqdLXZCRkvy5cwBPWKRnQ  
U2s+GY5hrCvUXVTV0v9ow/ysuDBZiGN9KypRpSjQaGAec9/njFMzQkzWMLBbZfu7JxArugd46pX028TGEk/  
DFCPaJmG0kL8qWYnIOQ08dCI/tz8L5QdnX/KDUBnxJsosokFkmp6YRwen+wVLhSpd4rYh9cYjyoU+noYzG  
S1zPntxtDQi2WcIhNW0w0TEs3hIr1/C19HsQvVrtUAFcLoaMJMa/OfJB3G7ahE+8A2mvikPpwvcZu8P5J7  
V/6lH0wc4inUVxT45ZrTpZ+hdoMMMIshuuh5DdpdYD6Qj9DHZicjbH7qo" SubTotal="23450.00"  
Moneda="MXN" Total="27202.00" TipoDeComprobante="I" Exportacion="01"  
MetodoPago="PUE" LugarExpedicion="63000">

<cfdi:Emisor RegimenFiscal="612" Rfc="VABS7404113T0" Nombre="SALVADOR  
VALDEZ BALBUENA"></cfdi:Emisor><cfdi:Receptor Rfc="INE000506574" Nombre="INSTITUTO  
NAYARITA DE EDUCACION PARA ADULTOS" DomicilioFiscalReceptor="63000"  
RegimenFiscalReceptor="603" UsoCFDI="G03"></cfdi:Receptor><cfdi:Conceptos>  
<cfdi:Concepto ClaveProdServ="82101500" ClaveUnidad="E48"  
Cantidad="30.00" Unidad="NO APLICA" NoIdentificacion="PT137" Descripcion="SERVICIO"  
ValorUnitario="80.00" Importe="2400.00"  
ObjetoImp="02"><cfdi:Impuestos><cfdi:Traslados><cfdi:Traslado Base="2400.00"  
Impuesto="002" TipoFactor="Tasa" TasaOCuota="0.160000"  
Importe="384.00"/></cfdi:Traslados></cfdi:Impuestos></cfdi:Concepto><cfdi:Concepto  
ClaveProdServ="82101500" ClaveUnidad="E48" Cantidad="60.00" Unidad="NO APLICA"  
NoIdentificacion="PT137" Descripcion="SERVICIO" ValorUnitario="150.00"

Importe="9000.00" ObjetoImp="02"><cfdi:Impuestos><cfdi:Traslados><cfdi:Traslado  
Base="9000.00" Impuesto="002" TipoFactor="Tasa" TasaOCuota="0.160000"  
Importe="1440.00"/></cfdi:Traslados></cfdi:Impuestos></cfdi:Concepto><cfdi:Concepto  
ClaveProdServ="82101500" ClaveUnidad="E48" Cantidad="90.00" Unidad="NO APLICA"  
NoIdentificacion="PT137" Descripcion="SERVICIO" ValorUnitario="95.00"  
Importe="8550.00" ObjetoImp="02"><cfdi:Impuestos><cfdi:Traslados><cfdi:Traslado  
Base="8550.00" Impuesto="002" TipoFactor="Tasa" TasaOCuota="0.160000"  
Importe="1368.00"/></cfdi:Traslados></cfdi:Impuestos></cfdi:Concepto><cfdi:Concepto  
ClaveProdServ="82101500" ClaveUnidad="E48" Cantidad="140.00" Unidad="NO APLICA"  
NoIdentificacion="PT137" Descripcion="SERVICIO" ValorUnitario="25.00"  
Importe="3500.00" ObjetoImp="02"><cfdi:Impuestos><cfdi:Traslados><cfdi:Traslado  
Base="3500.00" Impuesto="002" TipoFactor="Tasa" TasaOCuota="0.160000"  
Importe="560.00"/></cfdi:Traslados></cfdi:Impuestos></cfdi:Concepto></cfdi:Concepto  
s><cfdi:Impuestos  
TotalImpuestosTrasladados="3752.00"><cfdi:Traslados><cfdi:Traslado Impuesto="002"  
TipoFactor="Tasa" TasaOCuota="0.160000" Importe="3752.00"  
Base="23450.00"/></cfdi:Traslados></cfdi:Impuestos><cfdi:Complemento><tfd:TimbreFis  
calDigital xsi:schemaLocation="http://www.sat.gob.mx/TimbreFiscalDigital  
http://www.sat.gob.mx/sitio\_internet/cfd/TimbreFiscalDigital/TimbreFiscalDigitalv11  
.xsd" xmlns:tfd="http://www.sat.gob.mx/TimbreFiscalDigital"  
xmlns:xsi="http://www.w3.org/2001/XMLSchema-instance" Version="1.1"  
UUID="84F11172-158B-429A-B6AF-3B7475E4DBC3" FechaTimbrado="2023-04-20T11:42:09"  
RfcProvCertif="MAS0810247C0"  
SelloCFD="n32Z3PdnQAIln2z6+xa9+T4veCXHnkvhIhqrFrHBE9Zn4L75NgVhc+Hy4eF8Z1N8RCYKgXglh  
2IVDiq2mdKYc2qIk2oZg0INK1uWzATQoSDYuphoI8m4W7MJeuKJi86lYNz56NRNYKfsmt4VuKCq/709rREz  
bremJIzyb0hWDU507jgZzQCE70aeNPEuWEguUNwbTaZ2Q6bs7rt3LqfC0wKJjhr8LKVl0Q045JBANjNbLrD  
3xwJ5zrhDbn2iKj9BRkST2RXqeGx+QqpInMCKQKsNdvIn+fUTbk21s06EZgapha3j+ZJUafGDpUWoGfJzRb  
f6YrJTsFg9kNAAHYGaJA==" NoCertificadoSAT="00001000000505142236"  
SelloSAT="DFFhtE++EBAJBKX/TOzbGuMpwIyPq1QBgHGN9ITw7VM1Rg/Sz1w3wtf+80duXu+ByOec008gt  
vpSijFRtN2zjyYb0+cz6AoVG88trRLqrZh05dHBczJHMwClFKhdOVPB1CbTDxw/kR6KctFKebJeF4pdy1CO  
jyZVigm4j3sWq/jJzS8wBWVZ+TAVLpFdHaDD1Y65Krw60Ue00yF+1djXIc4ZaaLZgXRIxKsiHzofg3yHrap  
bpafV1jw5QW7VjEYA4V90MbHLyMNwdqhxS+KRiaE3XryBIUtRos1siZVswzhZB/Qdy6dqGmhaTyQZBo+oqfm  
rOCR12whoTsfOj/YSoS0q==" /></cfdi:Complemento></cfdi:Comprobante>

## Verificación de comprobantes fiscales digitales por internet

RFC del emisor	Nombre o razón social del emisor	RFC del receptor	Nombre o razón social del receptor
VABS7404113T0	SALVADOR VALDEZ BALBUENA	INE000506574	INSTITUTO NAYARITA DE EDUCACION PARA ADULTOS
Folio fiscal	Fecha de expedición	Fecha certificación SAT	PAC que certificó
84F11172-158B-429A-B6AF-3B7475E4DBC3	2023-04-20T10:42:05	2023-04-20T11:42:09	MAS0810247C0
Total del CFDI	Efecto del comprobante	Estado CFDI	Estatus de cancelación
\$27,202.00	Ingreso	Vigente	Cancelable sin aceptación

Imprimir







# FILM COLOR

IMPRESION DIGITAL Y OFFSET - LONAS - TODOS - PENDONES  
ESPECTACULARES - ANUNCIOS LUMINOSOS - VINIL DE CORTE

**SALVADOR VALDEZ BALBUENA**

R.E.C. VABS7404113T0 CURP. VABS740411HNTLL01

MATRIZ MAZATLAN #186 ZONA CENTRO C.P. 63000 TEL. Y FAX (311) 210 5571 TEPIC, NAYARIT

SUCURSAL B: MAZATLAN #200 C.P. 63000 ZONA CENTRO TEPIC, NAYARIT. SUCURSAL C: PUEBLA SUR #150-A C.P. 63000 ZONA CENTRO TEPIC, NAYARIT.

Tepic, Nayarit., 12 de ABRIL de 2023

## PRESENTE:

Por medio del presente me permito presentar a Usted los servicios que ofrecemos:

- 30 LONAS DE .90 X 1.20 \$80 CADA UNA MAS IVA
- 60 PARAGUAS VERDES FLOURESCENTES \$150 CADA UNA MAS IVA
- 90 GORRAS CON LOGO DE MALLA ECONOMICA \$95 CADA UNA MAS IVA
- 140 GAFETT CON CORDON \$25 CADA UNO MAS IVA

\$23,450	SUBTOTAL
\$3,752	IVA
\$27,202	NETO

\*No incluye diseño

\*Los precios son más iva en caso de requerir factura

Sin otro particular quedo al pendiente de su respuesta y cualquier aclaración al respecto.

**A T E N T A M E N T E.**  
**SALVADOR VALDEZ BALBUENA**

Propietario.

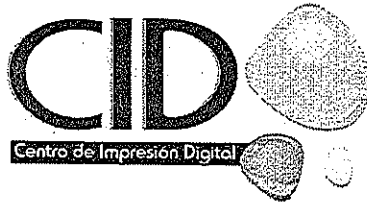

IMPRESION DIGITAL Y OFFSET A COLOR - LONAS  
- PENDONES - VINIL IMPRESO - VINIL DE CORTE  
VOLANTES - TRIPTICOS

**KARLA ITZEL VALDEZ MANCINAS**

R.F.C VAMK0103044H1 CURP. VAMK010304MNTLNRA2  
centrodeimpresiondigital2016@gmail.com

PUEBLA #150 ZONA CENTRO C.P. 63000 TEL. (311) 133.6116 TEPIC, NAYARIT

Tepic, Nayarit., 12 de ABRIL de 2023

**PRESENTE:**

Por medio del presente me permito presentar a Usted los servicios que ofrecemos:

- 30 LONAS DE .90 X 1.20 \$88 CADA UNA MAS IVA
- 60 PARAGUAS VERDES FLOURESCENTES \$160 CADA UNA MAS IVA
- 90 GORRAS CON LOGO DE MALLA ECONOMICA \$102.00 CADA UNA MAS IVA
- 140 GAFETT CON CORDON \$32 CADA UNO MAS IVA

\$25,900.00	SUBTOTAL
\$4,144.00	IVA
\$30,044.00	NETO

Sin otro particular quedo al pendiente de su respuesta y cualquier aclaración al respecto.

**A T E N T A M E N T E.**  
**KARLA ITZEL VALDEZ MANCINAS**



Con la máxima Capacidad y Calidad en Impresión

**MARICRUZ MANCINAS MEZA**

R.F.C. MAMM760326TS9 CURP. MAMM760326MINTNZR09

*impac\_73@hotmail.com*

DOM. MAZATLAN #200-A SUR ZONA CENTRO C.P.63000 TEL. Y FAX (311) 213 1899 TEPIC, NAYARIT

Tepic, Nayarit, 12 de ABRIL de 2023

**PRESENTE:**

Por medio del presente me permito presentar a Usted los servicios que ofrecemos:

- 30 LONAS DE .90 X 1.20 \$92 CADA UNA MAS IVA
- 60 PARAGUAS VERDES FLOURESCENTES \$165 CADA UNA MAS IVA
- 90 GORRAS CON LOGO DE MALLA ECONOMICA \$108 CADA UNA MAS IVA
- 140 GAFETT CON CORDON \$32 CADA UNO MAS IVA

\$26,860	SUBTOTAL
\$4,297.6	IVA
\$31,157.60	NETO

\*No incluye diseño

Sin otro particular quedo al pendiente de su respuesta y cualquier aclaración al respecto.

**A T E N T A M E N T E.**  
**MARICRUZ MANCINAS MEZA**

*PA. Mancinas Meza*





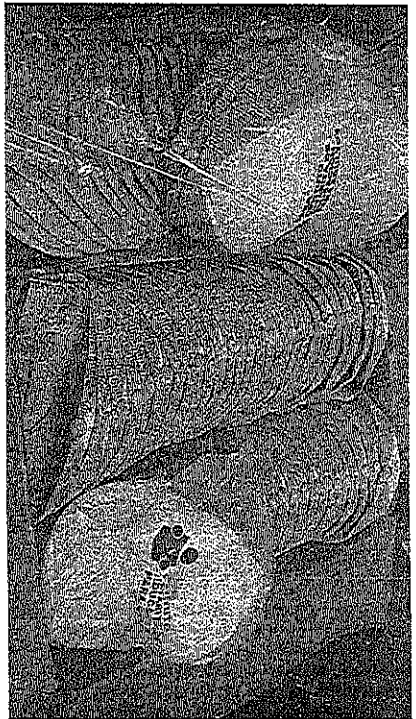
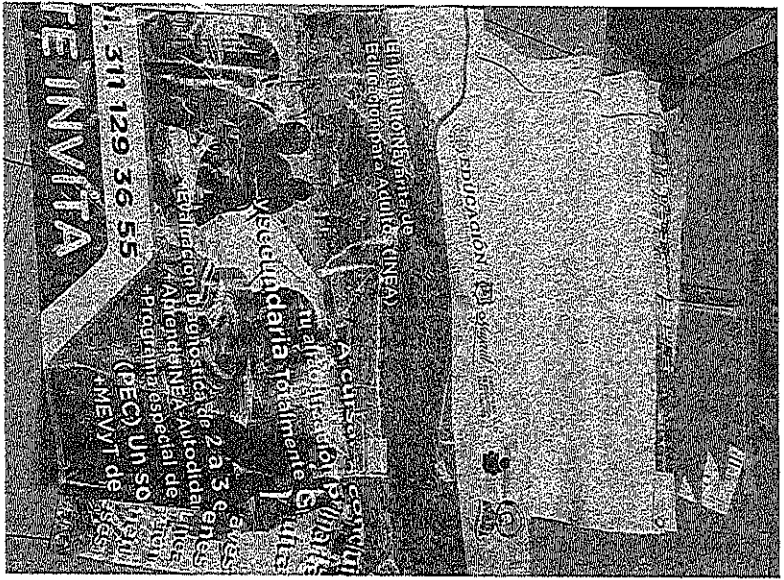



NAYARIT

# SOLICITUD DE RECURSOS

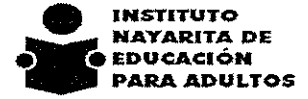

INSTITUTO  
NAYARITA DE  
EDUCACIÓN  
PARA ADULTOS

FECHA: *abril 20, 2023* NOMBRE: *OSCAR GARCIA PEREZ*

CANTIDAD: \$ *11,139.48* C/LETRA: *(ONCE MIL CIENTO TREINTA Y NUEVE PESOS 48/100 M.N.)*

CONCEPTO: *SERVICIO Y REPARACION DE VEHICULO ( SERVICIO MAYOR DE MOTOR, REPARACION DE SUSPENSION Y CAMBIO DE TUBO DE MOFLE) CAMIONETA FORD RANGER MOD.2009 PLACAS PE-65-409 NUMERO ECONOMICO: 72 ASIGNADO A MYRIAM CASTAÑEDA CORTES COORDINADORA DE LA ZONA 05 EN IXTLAN DEL RIO SEGUN FACTURA FOLIO FISCAL: E878939B-7EC7-4D18-B1FD-4906A699A133*

SOLICITANTE

Vo. Bo

DIRECTOR GENERAL

*LIC. ARMANDO MANUEL FLORES ALVARADO*

*MTRO. DAVID AGUILAR ESTRADA*

NOMBRE Y FIRMA

NOMBRE Y FIRMA

LLENADO EXCLUSIVO DE:

PROGRAMACION Y PRESUPUESTOS:

PPS	AI	O	AP	U.R.	PARTIDA	CONCEPTO	IMPORTE

RECURSOS FINANCIEROS:

CUENTA	CONCEPTO	PARCIAL	DEBE	HABER

REGISTRO PRESUPUESTAL

APLICACIÓN CONTABLE Vo. Bo.

VALIDA DEPTO. ADMÓN. Y FINANZAS

C.P. CESAR IVAN PATIÑO ROBLES

L.C. YOLANDA CARRILLO AVALOS

LIC. SUSANA GABRIELA DOMINGUEZ CASTRO

# ORDEN DE SERVICIO

Nombre: **OSCAR GARCIA PEREZ**  
 Telefono:  
 R.F.C. **GAPO7309293Z1**  
 Domicilio: **AV PALOMAS NO. 181, PUENTE DE SAN CAYETANO**  
**C.P. 63194**  
 Población: **TEPIC, NAYARIT**

Fecha:  
**19 de abril de 2023**

Consignese a:		Por Transportes	Fecha de entrada
L.A.V.	Empaque	Condiciones de pago <b>CONTADO</b>	Corresponde a requisición No.

Partida	Cantidad	Unidad	Descripción	P. Unitario	IMPORTE
	1	PAQ	SERVICIO Y REPARACION DE VEHICULO (SERVICIO MAYOR DE MOTOR, REPARACION DE SUSPENSION Y CAMBIO DE TUBO DE MOFLE )	9,603.00	\$9,603.00
(ONCE MIL CIENTO TREINTA Y NUEVE PESOS 48/100 M.N.)				<b>SUBTOTAL:</b>	<b>\$9,603.00</b>
				<b>16% I.V.A.</b>	<b>\$1,536.48</b>
				<b>TOTAL \$</b>	<b>\$11,139.48</b>

Sírvase enviarnos factura original  
y citado el número de esta orden

Copias

<b>SOLICITANTE</b>	<b>VALIDA</b>
 LIC. ARMANDO MANUEL FLORES ALVARADO JEFE DE LA OFICINA DE REC. MATERIALES	LIC. SUSANA GABRIELA DOMINGUEZ CASTRO JEFE DEL DEPARTAMENTO DE ADMINISTRACIÓN



**DR. MOTOR**



**OSCAR GARCIA PEREZ**

AV PALOMAS No. PTE 181  
 PUENTE DE SAN CAYETANO  
 TEPIC, NAYARIT, MEXICO  
 GAPO7309293Z1 C.P. 63194  
 Tels.  
 Expedida en:  
 TEPIC, NAYARIT, MEXICO

**FACTURA ELECTRONICA**

**FOLIO FISCAL**  
 E878939B-7EC7-4D18-B1FD-4906A699A133

Folio 451 

Fecha y hora certificación 2023-04-19T22:57:16 451

Fecha de expedición 19/04/2023 09:44:56 p.m. **Moneda**  
 Peso Mexicano

**Forma de pago**  
 99 - Por definir

**Método de pago** PPD-Pago en parcialidades o diferido **Condición de pago** CREDITO

**Uso de CFDI**  
 G03 - Gastos en general

**Regimen fiscal**  
 621 - Incorporación Fiscal

**CLIENTE**

**INSTITUTO NAYARITA DE EDUCACION PARA ADULTOS**

PADRE MEJIA 68  
 TEPIC CENTRO  
 TEPIC, NAYARIT, MEXICO  
 INE000506574

**Régimen: 603**  
 C.P. 63000

PRO.SER	CANTIDAD	U.MEDIDA	DESCRIPCION	OBJETO IMP.	DESCUENTO	IEPS	PRECIO	IMPORTE
...	22405	1	SERVICIO - E48 MANO DE OBRA SERVICIO MAYOR DE MOTOR, REPARACION DE SUSPENSION Y CAMBIO DE TUBO DE MOFLE, FORD RANGER, PLACAS PE-65-409	02	\$0.00	\$0.00	\$1,900.00	\$1,900.00
01010101	1	PZA - H87	BALATAS TRASERAS	02	\$0.00	\$0.00	\$140.00	\$140.00
26101732	4	PZA - H87	BUJIA DE ENCENDIDO	02	\$0.00	\$0.00	\$75.00	\$300.00
01010101	1	PZA - H87	LIMPIADOR DE INYECTOR FD. E6AZ19579C	02	\$0.00	\$0.00	\$138.00	\$138.00
12181600	1	PZA - H87	ACEITE TRANSMISION ESTANDAR 90	02	\$0.00	\$0.00	\$95.00	\$95.00
15121501	5	PZA - H87	LITRO DE ACEITE	02	\$0.00	\$0.00	\$135.00	\$675.00
40161504	1	PZA - H87	FILTRO DE ACEITE	02	\$0.00	\$0.00	\$75.00	\$75.00
40161505	1	PZA - H87	FILTRO DE AIRE	02	\$0.00	\$0.00	\$100.00	\$100.00
47131828	1	PZA - H87	CARBUKLINER	02	\$0.00	\$0.00	\$95.00	\$95.00
40161513	1	PZA - H87	FILTRO GASOLINA	02	\$0.00	\$0.00	\$100.00	\$100.00
73181001	1	PZA - H87	TORNEAR TAMBOR	02	\$0.00	\$0.00	\$125.00	\$125.00
25172000	2	PZA - H87	HORQUILLA SUPERIOR	02	\$0.00	\$0.00	\$1,880.00	\$3,760.00
25172000	2	PZA - H87	TORNILLO ESTABILIZADOR	02	\$0.00	\$0.00	\$180.00	\$360.00
76122405	1	SERVICIO - E48	ALINEACION	02	\$0.00	\$0.00	\$250.00	\$250.00
26101700	1	PZA - H87	JGO. DE HULES DE BARRA ESTABILIZADORA	02	\$0.00	\$0.00	\$390.00	\$390.00
76122405	1	SERVICIO - E48	CAMBIO Y REPARACION DE MOFLE	02	\$0.00	\$0.00	\$1,100.00	\$1,100.00



No de Serie del Certificado del CSD  
 00001000000502924702

No de Serie del Certificado del SAT  
 00001000000516053874

Este documento es una representación impresa de un CFDI

SUBTOTAL **\$9,603.00**

DESCUENTO **\$0.00**

16% I.V.A. **\$1,536.48**

I.E.P.S. **\$0.00**

RETENCION **\$0.00**

Once Mil Ciento Treinta y Nueve Peso Mexicano CON 48/100

TOTAL **\$11,139.48**

**Sello Fiscal del CFDI**

aLzZoqwGg978g8KFonv6n6CU8Xx0dRnVt2AZcTLUaq0dynRP8FsUS2P1zULIUZ1P4wz/ls6bZUc5C5DnsIPLwg7iqFz2OHfclmsExmjKvrlH2gWuzRKvWpO4UQ6NmCtjZESld0s2YT7IEOtGbcsgBoA5WzaKNV9SuOcr7S79bdo6dIFR5X8IXEHn9+EOkv+cqmfBN8BfS2mzuUSTOlxGLgnpRVw4sc0rQIRi0FwT1ZaQVwGSU858APtIwzK2Qiw77LT/yDV19D8bTIZdpxs0xvzFOLw7kGZ8Y4BL7XZmvSmWvT83HmzORRllyr+d1gRi+/KyHhDv6MQZ5muSw==

**Sello del SAT**

IKIH1dnGjJfyYiWkHSxfnroPOiZdOb3WvxvWp08YijTAY7142yglkpFKkq2wIF7QwnTi2DI673nC1zoyv4WEJQA66a2VEBMBqGDKMSvFQEdX4IP94QQFZnxjF2ZxZdmMgAfXLoqvCiiYfPJTRIe8JWVhGTyQjuqNBU3hLPWJMAat+4tousBglmuoLg+7NibO/hlgrlJnNTQT6S0m6K2QEh33H92eyBLXdu/PmQTRdRbXa2Y1YOabau8Br2w8+HFzRQaqdyKHZvH56htbKXSm+7pUgEya7qWBxcQaEeB3on8Oj2tXM7/DxpFzspDJOKHK2BfU5LSmufs1UfAPQvq+CQ==

**Cadena original del complemento de certificación digital del SAT**

||1.1|E878939B-7EC7-4D18-B1FD-4906A699A133|2023-04-19T22:57:16|FCG840618N51|aLzZoqwGg978g8KFonv6n6CU8Xx0dRnVt2AZcTLUaq0dynRP8FsUS2P1zULIUZ1P4wz/ls6bZUc5C5DnsIPLwg7iqFz2OHfclmsExmjKvrlH2gWuzRKvWpO4UQ6NmCtjZESld0s2YT7IEOtGbcsgBoA5WzaKNV9SuOcr7S79bdo6dIFR5X8IXEHn9+EOkv+cqmfBN8BfS2mzuUSTOlxGLgnpRVw4sc0rQIRi0FwT1ZaQVwGSU858APtIwzK2Qiw77LT/yDV19D8bTIZdpxs0xvzFOLw7kGZ8Y4BL7XZmvSmWvT83HmzORRllyr+d1gRi+/KyHhDv6MQZ5muSw==|00001000000516053874||



Base="390.00" Importe="62.40" Impuesto="002" TasaOCuota="0.160000"  
TipoFactor="Tasa"/></cfdi:Traslados></cfdi:Impuestos></cfdi:Concepto><cfdi:Concepto  
Cantidad="2" ClaveProdServ="25172000" ClaveUnidad="H87" Descripcion="TORNILLO  
ESTABILIZADOR" Importe="360.00" NoIdentificacion="936" ObjetoImp="02" Unidad="PZA"  
ValorUnitario="180.00"><cfdi:Impuestos><cfdi:Traslados><cfdi:Traslado Base="360.00"  
Importe="57.60" Impuesto="002" TasaOCuota="0.160000"  
TipoFactor="Tasa"/></cfdi:Traslados></cfdi:Impuestos></cfdi:Concepto><cfdi:Concepto  
Cantidad="5" ClaveProdServ="15121501" ClaveUnidad="H87" Descripcion="LITRO DE  
ACEITE" Importe="675.00" NoIdentificacion="781" ObjetoImp="02" Unidad="PZA"  
ValorUnitario="135.00"><cfdi:Impuestos><cfdi:Traslados><cfdi:Traslado Base="675.00"  
Importe="108.00" Impuesto="002" TasaOCuota="0.160000"  
TipoFactor="Tasa"/></cfdi:Traslados></cfdi:Impuestos></cfdi:Concepto><cfdi:Concepto  
Cantidad="1" ClaveProdServ="40161504" ClaveUnidad="H87" Descripcion="FILTRO DE  
ACEITE" Importe="75.00" NoIdentificacion="782" ObjetoImp="02" Unidad="PZA"  
ValorUnitario="75.00"><cfdi:Impuestos><cfdi:Traslados><cfdi:Traslado Base="75.00"  
Importe="12.00" Impuesto="002" TasaOCuota="0.160000"  
TipoFactor="Tasa"/></cfdi:Traslados></cfdi:Impuestos></cfdi:Concepto><cfdi:Concepto  
Cantidad="1" ClaveProdServ="40161505" ClaveUnidad="H87" Descripcion="FILTRO DE  
AIRE" Importe="100.00" NoIdentificacion="783" ObjetoImp="02" Unidad="PZA"  
ValorUnitario="100.00"><cfdi:Impuestos><cfdi:Traslados><cfdi:Traslado Base="100.00"  
Importe="16.00" Impuesto="002" TasaOCuota="0.160000"  
TipoFactor="Tasa"/></cfdi:Traslados></cfdi:Impuestos></cfdi:Concepto><cfdi:Concepto  
Cantidad="1" ClaveProdServ="40161513" ClaveUnidad="H87" Descripcion="FILTRO  
GASOLINA" Importe="100.00" NoIdentificacion="806" ObjetoImp="02" Unidad="PZA"  
ValorUnitario="100.00"><cfdi:Impuestos><cfdi:Traslados><cfdi:Traslado Base="100.00"  
Importe="16.00" Impuesto="002" TasaOCuota="0.160000"  
TipoFactor="Tasa"/></cfdi:Traslados></cfdi:Impuestos></cfdi:Concepto><cfdi:Concepto  
Cantidad="4" ClaveProdServ="26101732" ClaveUnidad="H87" Descripcion="BUJIA DE  
ENCENDIDO" Importe="300.00" NoIdentificacion="662" ObjetoImp="02" Unidad="PZA"  
ValorUnitario="75.00"><cfdi:Impuestos><cfdi:Traslados><cfdi:Traslado Base="300.00"  
Importe="48.00" Impuesto="002" TasaOCuota="0.160000"  
TipoFactor="Tasa"/></cfdi:Traslados></cfdi:Impuestos></cfdi:Concepto><cfdi:Concepto  
Cantidad="1" ClaveProdServ="47131828" ClaveUnidad="H87" Descripcion="CARBUKLINER"  
Importe="95.00" NoIdentificacion="785" ObjetoImp="02" Unidad="PZA"  
ValorUnitario="95.00"><cfdi:Impuestos><cfdi:Traslados><cfdi:Traslado Base="95.00"  
Importe="15.20" Impuesto="002" TasaOCuota="0.160000"  
TipoFactor="Tasa"/></cfdi:Traslados></cfdi:Impuestos></cfdi:Concepto><cfdi:Concepto  
Cantidad="1" ClaveProdServ="01010101" ClaveUnidad="H87" Descripcion="LIMPIADOR DE  
INYECTOR FD. E6AZ19579C" Importe="138.00" NoIdentificacion="674" ObjetoImp="02"  
Unidad="PZA" ValorUnitario="138.00"><cfdi:Impuestos><cfdi:Traslados><cfdi:Traslado  
Base="138.00" Importe="22.08" Impuesto="002" TasaOCuota="0.160000"  
TipoFactor="Tasa"/></cfdi:Traslados></cfdi:Impuestos></cfdi:Concepto><cfdi:Concepto  
Cantidad="1" ClaveProdServ="12181600" ClaveUnidad="H87" Descripcion="ACEITE  
TRANSMISION ESTANDAR 90" Importe="95.00" NoIdentificacion="777" ObjetoImp="02"  
Unidad="PZA" ValorUnitario="95.00"><cfdi:Impuestos><cfdi:Traslados><cfdi:Traslado  
Base="95.00" Importe="15.20" Impuesto="002" TasaOCuota="0.160000"  
TipoFactor="Tasa"/></cfdi:Traslados></cfdi:Impuestos></cfdi:Concepto><cfdi:Concepto  
Cantidad="1" ClaveProdServ="01010101" ClaveUnidad="H87" Descripcion="BALATAS  
TRASERAS" Importe="140.00" NoIdentificacion="595" ObjetoImp="02" Unidad="PZA"  
ValorUnitario="140.00"><cfdi:Impuestos><cfdi:Traslados><cfdi:Traslado Base="140.00"

Importe="22.40" Impuesto="002" TasaOCuota="0.160000"  
TipoFactor="Tasa"/></cfdi:Traslados></cfdi:Impuestos></cfdi:Concepto></cfdi:Concepto  
Cantidad="1" ClaveProdServ="73181001" ClaveUnidad="H87" Descripcion="TORNEAR  
TAMBOR" Importe="125.00" NoIdentificacion="930" ObjetoImp="02" Unidad="PZA"  
ValorUnitario="125.00"></cfdi:Impuestos></cfdi:Traslados></cfdi:Traslado Base="125.00"  
Importe="20.00" Impuesto="002" TasaOCuota="0.160000"  
TipoFactor="Tasa"/></cfdi:Traslados></cfdi:Impuestos></cfdi:Concepto></cfdi:Concepto  
Cantidad="1" ClaveProdServ="76122405" ClaveUnidad="E48" Descripcion="ALINEACION"  
Importe="250.00" NoIdentificacion="950" ObjetoImp="02" Unidad="SERVICIO"  
ValorUnitario="250.00"></cfdi:Impuestos></cfdi:Traslados></cfdi:Traslado Base="250.00"  
Importe="40.00" Impuesto="002" TasaOCuota="0.160000"  
TipoFactor="Tasa"/></cfdi:Traslados></cfdi:Impuestos></cfdi:Concepto></cfdi:Concepto  
Cantidad="1" ClaveProdServ="76122405" ClaveUnidad="E48" Descripcion="CAMBIO Y  
REPARACION DE MOFLE" Importe="1100.00" NoIdentificacion="1064" ObjetoImp="02"  
Unidad="SERVICIO"  
ValorUnitario="1100.00"></cfdi:Impuestos></cfdi:Traslados></cfdi:Traslado  
Base="1100.00" Importe="176.00" Impuesto="002" TasaOCuota="0.160000"  
TipoFactor="Tasa"/></cfdi:Traslados></cfdi:Impuestos></cfdi:Concepto></cfdi:Concepto  
Cantidad="1" ClaveProdServ="76122405" ClaveUnidad="E48" Descripcion="MANO DE OBRA  
SERVICIO MAYOR DE MOTOR, REPARACION DE SUSPENSION Y CAMBIO DE TUBO DE MOFLE, FORD  
RANGER, PLACAS PE-65-409" Importe="1900.00" NoIdentificacion="1" ObjetoImp="02"  
Unidad="SERVICIO"  
ValorUnitario="1900.00"></cfdi:Impuestos></cfdi:Traslados></cfdi:Traslado  
Base="1900.00" Importe="304.00" Impuesto="002" TasaOCuota="0.160000"  
TipoFactor="Tasa"/></cfdi:Traslados></cfdi:Impuestos></cfdi:Concepto></cfdi:Concept  
os></cfdi:Impuestos  
TotalImpuestosTrasladados="1536.48"></cfdi:Traslados></cfdi:Traslado Base="9603.00"  
Importe="1536.48" Impuesto="002" TasaOCuota="0.160000"  
TipoFactor="Tasa"/></cfdi:Traslados></cfdi:Impuestos></cfdi:Complemento></cfdi:Complemento><tfid:TimbreFiscalDigital xmlns:tfid="http://www.sat.gob.mx/TimbreFiscalDigital"  
xmlns:xsi="http://www.w3.org/2001/XMLSchema-instance"  
FechaTimbrado="2023-04-19T22:57:16" NoCertificadoSAT="00001000000516053874"  
RfcProvCertif="FCG840618N51"  
SelloCFD="aLfZoqwGg978g8KFonv6n6CU8Xx0dRnVt2AZcTLUaq0dynRP8FsUS2P1zULiUZ1P4wz/ls6bZ  
Uc5C5DnsIPLwg7iqFz2OHfcImsExmjKvrLH2gwuzRKvWp04UQ6NmCtj/ZEslD0s2YT7IE0tGbcsgBoA5Wza  
KNV9SuOcr7S79bdo6diFR5X81XIXEHN9+EoKv+cqmFBN8BfS2mzuUST0lxGLgnpRVw4sc0rQlRI0FwT1ZaQ  
VwGSU858APtIwzKt2Qiw77LT/yDV19D8bTIZdpksx0xvzFOLw7kGZ8Y4BL7XZmvSmwVT83HmzORRllyr+d1  
gRI+/KyHhDv6MQZ5muSw=="  
SelloSAT="IKtH1dnGjJfyYiWkHSxfnroPOiZdOb3WxvXWp08YIjTAY7142ygIkpFKkq2wIF7QwnTi2Dl67  
3nC1zoyv4WEJQA66a2VEBMBqGDKMSvFQEdX4tP94QQFZnxjF2ZxDzmMgAfXLoqvCliYfPJTRie8JWVhGTyQ  
juqNBU3hLPWJMAat+4tousBgImuoLG+7Nib0/hIgrIJsNTQT6S0m6K2QEh33H92eyBLXdu/Pm/QTRdBXa21  
YlOabau8Br2w8+HFzRQaqdyKHZvH56htbKXSm+7pUGEya7qWBxcQaEeB3on80j2tXM7/DxpFzspDJ0kHK2B  
fU5LSmufs1UfAPQvq+CQ==" UUID="E878939B-7EC7-4D18-B1FD-4906A699A133" Version="1.1"  
xsi:schemaLocation="http://www.sat.gob.mx/TimbreFiscalDigital  
http://www.sat.gob.mx/sitio\_internet/cfd/TimbreFiscalDigital/TimbreFiscalDigitalv11  
.xsd"/></cfdi:Complemento></cfdi:Comprobante>

## Verificación de comprobantes fiscales digitales por internet

RFC del emisor	Nombre o razón social del emisor	RFC del receptor	Nombre o razón social del receptor
GAPO7309293Z1	OSCAR GARCIA PEREZ	INE000506574	INSTITUTO NAYARITA DE EDUCACION PARA ADULTOS
Folio fiscal	Fecha de expedición	Fecha certificación SAT	PAC que certificó
E878939B-7EC7-4D18-B1FD-4906A699A133	2023-04-19T21:57:14	2023-04-19T22:57:16	FCG840618N51
Total del CFDI	Efecto del comprobante	Estado CFDI	Estatus de cancelación
\$11,139.48	Ingreso	Vigente	Cancelable sin aceptación

Imprimir

**DR. MOTOR**

OSCAR GARCIA PEREZ  
 R.F.C. GAPO7309293Z1  
 AV. PALOMAS NO. 181 PTE. C.P. 63194  
 PUENTE DE SAN CAYETANO TEPIC,  
 NAYARIT  
 TELEFONOS: 311 172 8963

10 de abril de 2023

DIRIGIDA A  
 INEA

FORD RANGER PLAC. PE 65-409 TA

Unidad	Cantidad	Descripcion	Precio	Importe
1	2	HORQUILLAS SUPERIORES	\$ 1,880.00	\$ 3,760.00
1	1	JGO. HULES BARRA ESTABILIZADORA	\$ 390.00	\$ 390.00
1	2	TORNILOS ESTABILIZADORES	\$ 180.00	\$ 360.00
1	5	LITROS DE ACEITE	\$ 135.00	\$ 675.00
1	1	FILTRO ACEITE	\$ 75.00	\$ 75.00
1	1	FILTRO AIRE	\$ 100.00	\$ 100.00
1	1	FILTRO GASOLINA	\$ 100.00	\$ 100.00
1	4	BUJIAS	\$ 75.00	\$ 300.00
1	1	CARBUCLINER	\$ 95.00	\$ 95.00
1	1	LAVADOR DE INYECTORES	\$ 138.00	\$ 138.00
1	1	ACEITE TRANSMISION	\$ 95.00	\$ 95.00
1	1	BALATAS TRASERAS	\$ 140.00	\$ 140.00
1	1	TORNEAR TAMBOR TRASERO	\$ 125.00	\$ 125.00
1	1	ALINEACION	\$ 250.00	\$ 250.00
1	1	SERVICIO MAYOR DE MOTOR, REPARACION DE SUSPENSIÓN Y FRENOS	\$ 1,900.00	\$ 1,900.00
1	1	REPARACION DE MOFLE	\$ 1,100.00	\$ 1,100.00

SUBTOTAL	\$	9,603.00
I.V.A.	\$	1,536.48
<b>TOTAL</b>	<b>\$</b>	<b>11,139.48</b>

OSCAR GARCIA P.  
 JEFE DE TALLER  
 Dr. MOTOR



**INSTITUTO  
NAYARITA DE  
EDUCACIÓN PARA  
ADULTOS**

**SOLICITUD DE SERVICIO**

(DESCRIBIR EL MOBILIARIO)

CAMIONETA FORD RANGER MODELO 2009

FECHA

23-MARZO-2023

ASIGNADO A: C. MIRIAM CASTANEDA CORTES

NO. DE INVENTARIO

I-4808000552-00058-08

SERIE

8AFDT50D896211233

FALLA Y/O SERVICIO

SERVICIO GENERAL Y REPARACIÓN DE ESCAPE

PLACAS : PE-65-409

NO. ECONOMICO 72

**I. N. E. A.**

MANDAR A:

RECURSOS MATERIALES

AREA SOLICITANTE

VALIDA

AUTORIZA

DEPARTAMENTO  
DE ADMINISTRACION

C. MIRIAM CASTAÑEDA CORTES

COORDINADOR DE ZONA 05

RECURSOS MATERIALES

LIC. SUSANA GABRIELA DOMINGUEZ CASTROAS

JEFE DEL DEPTO. DE ADMON.

651



**INSTITUTO NAYARITA DE  
EDUCACION PARA ADULTOS**

**RECIBIDO**  
27 MAR 2023  
DEPTO. DE ADMINISTRACION

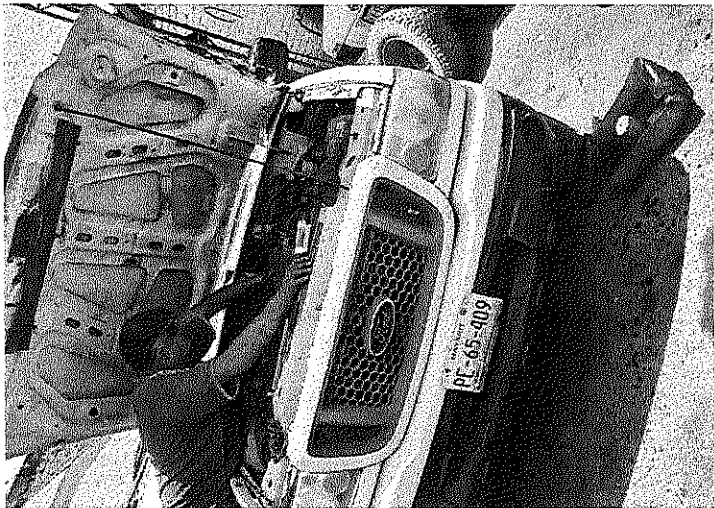
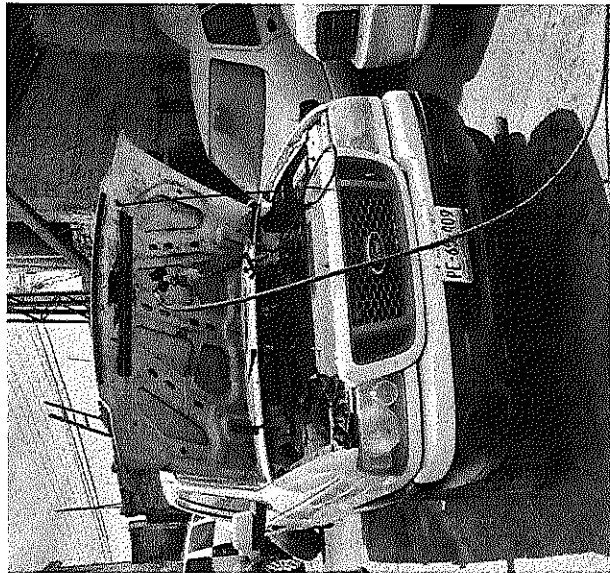





NAYARIT

# SOLICITUD DE RECURSOS



INSTITUTO  
NAYARITA DE  
EDUCACIÓN  
PARA ADULTOS

FECHA:	abril 17, 2023	NOMBRE:	COMISION FEDERAL DE ELECTRICIDAD
CANTIDAD:	\$94.00	C/LETRA	(NOVENTA Y CUATRO PESOS 00/100 M. N.)
CONCEPTO:	PAGO POR SERVICIO DE ENERGIA ELECTRICA EN LAS INSTALACIONES DE LA PLAZA COMUNITARIA DE FRANCISCO I MADERO ( CALLE MORELOS #52, ENTRE JUAREZ E HIDALGO FRANCISCO I MADERO) CORRESPONDIENTE AL PERIODO DEL 08 DE FEBRERO AL 11 DE ABRIL DEL 2023, DE LA COORDINACION DE ZONA 03 CON SEDE EN TEPIC. CON FOLIO FISCAL: 50A2F9E6-0B3A-44C0-9D2C-CBCD599AF8ED		

SOLICITANTE

Vo.Bo

DIRECTOR GENERAL

  
LIC. ARMANDO MANUEL FLORES ALVARADO

MTRO. DAVID AGUILAR ESTRADA

NOMBRE Y FIRMA

NOMBRE Y FIRMA

LLENADO EXCLUSIVO DE:

PROGRAMACION Y PRESUPUESTOS:

PPS	AI	O	AP	U.R.	PARTIDA	CONCEPTO	IMPORTE

RECURSOS FINANCIEROS:

CUENTA	CONCEPTO	PARCIAL	DEBE	HABER

REGISTRO PRESUPUESTAL

APLICACIÓN CONTABLE Vo. Bo.

VALIDA DEPTO. ADMÓN. Y FINANZAS

C.P. CESAR IVAN PATIÑO ROBLES

L.C. YOLANDA CARRILLO AVALOS

LIC. SUSANA GABRIELA DOMINGUEZ CASTRO

**INST NAY DE EDU PARA ADULTOS**

MORELOS 52  
JUAREZ E HIDALGO  
FCO. I. MADERO, C.P. 63500  
FRANCISCO I MADERO, NAY.

**TOTAL A PAGAR:**  
**\$94**  
(NOVENTA Y CUATRO PESOS M.N.)

Obtén tu aviso recibo más fácil y rápido

**NO. DE SERVICIO : 487220804395**  
**RMU : 63500 22-08-23 INE0-005065 005 CFE**

**CORTE A PARTIR:**  
**28 ABR 23**

**LÍMITE DE PAGO: 27 ABR 23**

**TARIFA: PDENO. MEDIDOR:TD237Y MULTIPLICADOR:1**

**PERIODO FACTURADO: 08 FEB 23 - 11 ABR 23**



Concepto	Lectura actual	Lectura anterior	Total periodo	Precio (MXN)	Subtotal (MXN)
Energía (kWh)	00021	00019	2		

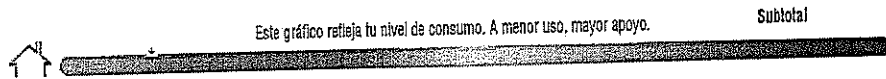

Costos de la energía en el Mercado Eléctrico Mayorista				Reserva del Impuesto a pagar	
Concepto	\$/kWh	\$/kWh	Importe (MXN)	Concepto	Importe (MXN)
Suministro	72.60	0.00	0.00	Cargo Fijo <sup>3</sup>	72.60
Distribución	0.00	0.00	2.77	Energía	8.73
Transmisión	0.00	0.00	0.35	Subtotal	81.33
CENACE	0.00	0.00	0.01	IVA 16%	13.01
Energía	0.00	0.00	3.46	Fac. del Periodo	94.34
Capacidad	0.00	0.00	2.13	Adeudo Anterior	169.33
SCnMEM <sup>(1)</sup>	0.00	0.00	0.01	Su Pago	169.00-
<b>Total</b>	<b>72.60</b>	<b>0.00</b>	<b>8.73</b>	<b>Total</b>	<b>\$94.67</b>

(1) SCnMEM: Costos relacionados con los servicios del Mercado. (2) DAP: Derecho al Alumbrado Público. (3) Cargos o créditos: Diversos conceptos que se pueden incluir en el aviso recibo relacionados con el suministro.  
Fecha, hora y lugar de impresión: 17-APR-2023 09:48:58 hrs. Av. Independencia 54 Centro Tepic - Tepic Nayarit - México 63000

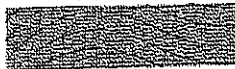

**CFE contigo**



63500 22-08-23 INE0-005065 005 CFE  
01 487220804395 230427 00000094 0

**\$94**

(NOVENTA Y CUATRO PESOS M.N.)

## CONSUMO HISTÓRICO

Periodo	Unidad	Importe	Pagos Pendientes
del 09 DIC 22 al 08 FEB 23	1	\$169.00	\$169.00
del 10 OCT 22 al 09 DIC 22	14	\$149.00	\$149.00
del 25 AGO 22 al 10 OCT 22	4	\$1,162.00	\$1,162.00



Aplicar sencillas medidas en casa, te conviene. Aquí te decimos como disminuir tu consumo de energía eléctrica de forma sencilla.

- Desenchufa los televisores que nadie esté utilizando; recuerda que hay equipos que consumen energía eléctrica sin estar encendidos.
- Configura tu computadora con la función de ahorro de energía eléctrica.
- Si necesitas iluminación exterior en tu casa durante la noche, instala lámparas ahorradoras y controla su funcionamiento mediante sensores de presencia.

Pensando en ti y en el bienestar de tu familia, nuestro compromiso es seguir

*¡Conectados Contigo!*

Datos Fiscales del Receptor Cadena Original Este documento es una representación impresa de un CFDI PPD

RFC: INE000506574 Razón Social: INSTITUTO NAYARITA DE EDUCACION PARA ADULTOS Régimen Fiscal: Personas Morales con Fines no Lucrativos, Uso CFDI: Gastos en general, CP: 63000 Serie: X Folios: 000025956563 Folio Fiscal: 50A2F965-0B31-44C9-9D2C-0C0D568A9BED N. Certificado est SAT: 0000100000507550482 No. certificado del CSD: 00001000000516932473 Fecha y Hora de certificación: 2023-04-13T21:14:10 Unidad de medida: No Aplica  
 JA:DP|000002595657|2023-04-13T10:21:30|98|00001000000516932473|81.33|MXN|84.34|01|PPD|63000|CSD|160330CP|CFE SUMINISTRADOR DE SERVICIOS BASICOS|801|INE000506574|INSTITUTO NAYARITA DE EDUCACION PARA ADULTOS|63000|603|603|85101800|KWH|Energia|81.33|81.33|02|81.33|02|Tasa|0.160000|1.01|81.33|02|Tasa|0.160000|1.01|1.01|1.01|



UFPPhPuyXkMg-vjF+WSHtpQlSpLansNH249/DiH0jL0C01u1W66NSRX/NZadpSFZUbaHmBuOks7A36L0435peTYGpGQXbm1DlkapKqV8lkoAXaVhzQyTNe5iushqOkmeCQBwSRmUFl68vJhGWq8a6OKs+dVG4GHf008x0j1vadaVR00b7YB3ZOMGYP72TpxaRHEVx8BoGmx0dNaVooF6U6T635CWmEdaWYmP1B64FXCpuqHf+Osa4p78l6gQRKAZTh0Ro6qPmNT8Uz7K6czag8YQp1UB86cZMLJbyx89lcyZ66YrUXwx0HSEDEpww

AFD6b0XmS0bLlxvYUz8fry7upwaeT0ve0RQ65BvKgr8Kd0F+4|ANhezWLAJZ57DCzq6W1k0yQeUPO60FD8y58n14wOFTMaK1C0Xc8|W8plADU1ZB1Zerf/a-A0r06YpkKJl8Dta2ykuFgFtytp084|ha8rlLT-VAT2Avast16p48cVPwq1YB5GQ2H2h44mQbY0DBH2PRT1YEREUyK6hLyXG/EaReFNbFPk64theUSC1Ade0p55q1eLJKSeyRLF0uTmAP5nNHVQ8Cyc2AJAm|W1g54delQ18z7YPRX1lgwXTLUeW0wq0gJvXt12e8Aww

Instancias y recursos a disposición de los usuarios para atender quejas:



**¡AVISO IMPORTANTE!**

Corte a partir del 28 ABR 23.  
 Su consumo de energía eléctrica está dentro del rango con el menor costo para tarifa 02.  
 Le invitamos a que se registre en nuestro portal y disfrute de la comodidad de nuestros servicios en línea.

Conoce los servicios de los diferentes suministradores: <http://usuariocalificado.cre.gob.mx/UsuarioCalificado/ListadoSuministrador>



Bancomer, Banorita, Bansefi, Inbursa, Santander, Banamex, Banjerito, Scotiabank, Hbo, CIBanco, Aflame, Multivix, Banco del Bajío, Banco Azteca, Soriana, Coppel

## Verificación de comprobantes fiscales digitales por internet

RFC del emisor	Nombre o razón social del emisor	RFC del receptor	Nombre o razón social del receptor
CSS160330CP7	CFE SUMINISTRADOR DE SERVICIOS BASICOS	INE000506574	INSTITUTO NAYARITA DE EDUCACION PARA ADULTOS
Folio fiscal	Fecha de expedición	Fecha certificación SAT	PAC que certificó
50A2F9E6-0B3A-44C0-9D2C-CBCD599AF8ED	2023-04-13T10:21:30	2023-04-13T21:41:10	FAC100625MC0
Total del CFDI	Efecto del comprobante	Estado CFDI	Estatus de cancelación
\$94.34	Ingreso	Vigente	Cancelable sin aceptación

Imprimir



# SOLICITUD DE RECURSOS



FECHA: *abril 14, 2023* NOMBRE: *COMISION FEDERAL DE ELECTRICIDAD*

CANTIDAD: *\$1,712.00* C/LETRA: *( UN MIL SETECIENTOS DOCE PESOS 00/100 M. N.)*

CONCEPTO: *PAGO POR SERVICIO DE ENERGIA ELECTRICA EN LAS INSTALACIONES DE LA SUBCOORDINACION DE ZONA 03 XALISCO (DOMICILIO: CALLE MONTERREY 343 ENTRE 8 DE MAYO Y PORFIRIO DIAZ, XALISCO NAYARIT), CORRESPONDIENTE AL PERIODO 07 DE FEBRERO AL 10 DE ABRIL DEL 2023*

SOLICITANTE   <i>LIC. ARMANDO MANUEL FLORES ALVARADO</i> NOMBRE Y FIRMA	Vo.Bo DIRECTOR GENERAL  <i>MTRO. DAVID AGUILAR ESTRADA</i> NOMBRE Y FIRMA
----------------------------------------------------------------------------------------------------------------------------------------------------------------------	---------------------------------------------------------------------------------------

LLENADO EXCLUSIVO DE:

PROGRAMACION Y PRESUPUESTOS:

PPS	AI	O	AP	U.R.	PARTIDA	CONCEPTO	IMPORTE

RECURSOS FINANCIEROS:

CUENTA	CONCEPTO	PARCIAL	DEBE	HABER

REGISTRO PRESUPUESTAL	APLICACIÓN CONTABLE Vo. Bo.	VALIDA DEPTO. ADMÓN. Y FINANZAS
C.P. CESAR IVAN PATIÑO ROBLES	L.C. YOLANDA CARRILLO AVALOS	LIC. SUSANA GABRIELA DOMINGUEZ CASTRO



Comisión Federal de Electricidad®

CFE Suministrador de Servicios Básicos  
Río Ródano No. 14, colonia Cuauhtémoc,  
Alcaldía Cuauhtémoc, Código Postal 06500,  
Ciudad de México. RFC: CSS160330CP7

**INSTITUTO NAYARITA DE EDUCACION**

MONTERREY 34 3 CP. 63780  
8 DE MAYO Y PORFIRIO DIAZ  
XALISCO CENTRO. C.P. 63780  
XALISCO, NAY.

TOTAL A PAGAR:

**\$1,712**

(UN MIL SETECIENTOS DOCE PESOS M.N.)

Obtén tu aviso recibo más fácil y rápido

**NO. DE SERVICIO : 491150804241**

**RMU : 63784 15-08-07 INE -000506 001 CFE**

**CORTE A PARTIR:**  
27 ABR 23

**LÍMITE DE PAGO: 26 ABR 23**

**TARIFA: PDERIO. MEDIDOR:TF699X MULTIPLICADOR:**

**PERIODO FACTURADO: 07 FEB 23 - 10 ABR 23**



Concepto	Lectura actual	Lectura anterior	Total periodo	Precio (MXN)	Subtotal (MXN)
Energía (kWh)	01542	01221	321		



Costos de la energía en el Mercado Mayorista				Detalle del importe a pagar	
Concepto	\$	\$/kWh	Importe (kWh)	Concepto	Importe (MXN)
Suministro	72.60	0.00	0.00	Cargo Fijo <sup>2</sup>	72.60
Distribución	0.00	0.00	444.78	Energía	1,403.06
Transmisión	0.00	0.00	56.43	Subtotal	1,475.66
CENACE	0.00	0.00	2.02	IVA 16%	236.11
Energía	0.00	0.00	555.33	Fac. del Periodo	1,711.77
Capacidad	0.00	0.00	342.51	Adeudo Anterior	1,299.39
SCnMEM <sup>(1)</sup>	0.00	0.00	1.99	Su Pago	1,299.00-
<b>Total</b>	<b>72.60</b>	<b>0.00</b>	<b>1,403.06</b>	<b>Total</b>	<b>\$1,712.16</b>

(1) SCnMEM: Costos relacionados con los servicios del Mercado. (2) DAP: Derecho al Alumbrado Público. (3) Cargas o créditos: Diversos conceptos que se pueden incluir en el aviso recibo relacionados con el suministro.

Fecha, hora y lugar de impresión: 13 APR 2023 03:00:45 hrs. Av. Mexico 37 Nte. Centro Xalisco- Xalisco-Nayarit. Mexico-63780

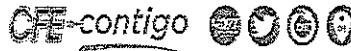

63784 15-08-07 INE -000506 001 CFE  
01 491150804241 230426 000001712 0



**\$1,712**

(UN MIL SETECIENTOS DOCE PESOS M.N.)

10DX12E010011365

Reparar

-1-

## CONSUMO HISTÓRICO

Periodo	MWh	Importe	Pagos	Saldo
del 08 DIC 22 al 07 FEB 23	244	\$1,299.00	\$1,299.00	
del 07 OCT 22 al 08 DIC 22	315	\$1,674.00	\$1,674.00	
del 09 AGO 22 al 07 OCT 22	355	\$1,869.00	\$1,869.00	
del 08 JUN 22 al 09 AGO 22	295	\$1,556.00	\$1,556.00	
del 06 ABR 22 al 08 JUN 22	208	\$1,122.00	\$1,122.00	
del 04 FEB 22 al 06 ABR 22	146	\$787.00	\$787.00	
del 08 DIC 21 al 04 FEB 22	99	\$557.00	\$557.00	
del 08 OCT 21 al 08 DIC 21	185	\$986.00	\$986.00	
del 10 AGO 21 al 08 OCT 21	58	\$393.00	\$393.00	
del 09 JUN 21 al 10 AGO 21	72	\$463.00	\$463.00	
del 08 ABR 21 al 09 JUN 21	96	\$570.00	\$570.00	

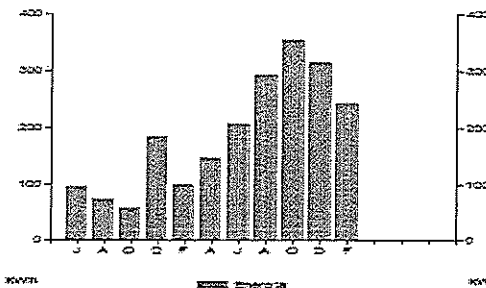

Aplicar sencillas medidas en casa, te conviene. Aquí te decimos como disminuir tu consumo de energía eléctrica de forma sencilla.

- Desenchufa los televisores que nadie esté utilizando; recuerda que hay equipos que consumen energía eléctrica sin estar encendidos.
- Configura tu computadora con la función de ahorro de energía eléctrica.
- Si necesitas iluminación exterior en tu casa durante la noche, instala lámparas ahorradoras y controla su funcionamiento mediante sensores de presencia.

Pensando en ti y en el bienestar de tu familia, nuestro compromiso es seguir

*¡Conectados Conigo!*

Datos Fiscales del Receptor Cadena Original Este documento es una representación impresa de un CFDI PPD

RFC: INE000506574 Razón Social: Régimen Fiscal: General de Ley Personas Morales, Uso CFDI: Gastos en general, CP: 0000 Serie: XI Folio: 000032595131 Folio Fiscal: N, Certificado del SAT: No, certificado del CSD: Fecha y Hora de certificación: Unidad de medida: No Aplica

[1.0XU010000]



Instancias y recursos a disposición de los usuarios para atender quejas:



Comisión de Servicios Públicos



**¡AVISO IMPORTANTE!**

Corte a partir del 27 ABR 23.

Su consumo de energía eléctrica está dentro del rango excedente.

Le invitamos a que se registre en nuestro portal y disfrute de la comodidad de nuestros servicios en línea.

Conoce los servicios de los diferentes suministradores: <http://usuariocalificado.cre.gov.mx/UsuarioCalificado/ListadoSuministrador>

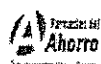

Bancomer, Banorte, Bansefi, Inbursa, Santander, Banamex, Banjerolco, Scotiabank, Hsbc, CIBanco, Adfimo, Multibanco, Banco del Bajío, Banco Azteca, Soriana, Coppel



# SOLICITUD DE RECURSOS



FECHA:	abril 14, 2023	NOMBRE:	COMISION FEDERAL DE ELECTRICIDAD
CANTIDAD:	\$2,412.00	C/LETRA	(DOS MIL CUATROCIENTOS DOCE PESOS 00/100 M. N.)

CONCEPTO: *PAGO POR SERVICIO DE ENERGIA ELECTRICA EN LAS INSTALACIONES DE LA COORDINACION DE ZONA 05 CON SEDE EN IXTLAN DEL RIO CORRESPONDIENTE AL PERIODO 07 DE FEBRERO AL 10 DE ABRIL DEL 2023.*

SOLICITANTE	Vo.Bo DIRECTOR GENERAL
 <i>LIC. ARMANDO MANUEL FLORES ALVARADO</i>	<i>MTRO. DAVID AGUILAR ESTRADA</i>
NOMBRE Y FIRMA	NOMBRE Y FIRMA

LLENADO EXCLUSIVO DE:

PROGRAMACION Y PRESUPUESTOS:

PPS	AI	O	AP	U.R	PARTIDA	CONCEPTO	IMPORTE

RECURSOS FINANCIEROS:

CUENTA	CONCEPTO	PARCIAL	DEBE	HABER

REGISTRO PRESUPUESTAL	APLICACIÓN CONTABLE Vo. Bo.	VALIDA DEPTO. ADMÓN. Y FINANZAS
C.P. CESAR IVAN PATIÑO ROBLES	L.C. YOLANDA CARRILLO AVALOS	LIC. SUSANA GABRIELA DOMINGUEZ CASTRO





Comisión Federal de Electricidad®

CFE Suministrador de Servicios Básicos  
Río Ródano No. 14, colonia Cuauhtémoc,  
Alcaldía Cuauhtémoc, Código Postal 06500,  
Ciudad de México. RFC: C65160330CP7

**INST NAYARITA DE EDUC PARA ADU**

5 DE MAYO 46 NTE CP.63940  
HIDALGO Y ZARAGOZA  
IXTLAN (CENTRO). C.P. 63940  
IXTLAN, NAY.

TOTAL A PAGAR:

**\$2,412**

(DOS MIL CUATROCIENTOS DOCE PESOS M.N.)

Obtén tu aviso recibo más fácil y rápido

**NO. DE SERVICIO : 488140500774**

**RMU : 63940 14-05-23 INE0-00506 002 CFE**

**CORTE A PARTIR:**  
27 ABR 23

**LÍMITE DE PAGO: 26 ABR 23**

**TARIFA: PDENIO. MEDIDOR:809J7P MULTIPLICADOR:1**

**PERIODO FACTURADO: 07 FEB 23 - 10 ABR 23**

Actualiza tus datos mediante el QR y obtendrás este y otros beneficios



¡Escanea el código y listo!

Concepto	Leitura actual	Leitura anterior	Total periodo	Precio (P/A)	Subtotal (P/A)
Energía (kWh)	25843	25384	459		

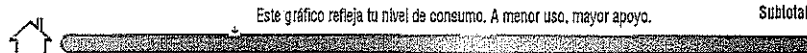

Costos de la energía en el Mercado Eléctrico Mayorista				Otros cargos del periodo a pagar	
Concepto	\$	\$/kWh	\$/kVA	Concepto	Importe (P/A)
Suministro	72.60	0.00	0.00	Cargo Fijo <sup>3</sup>	72.60
Distribución	0.00	0.00	635.99	Energía	2,006.24
Transmisión	0.00	0.00	80.69	Subtotal	2,078.84
CENACE	0.00	0.00	2.89	IVA 16%	332.61
Energía	0.00	0.00	794.07	Fac. del Periodo	2,411.45
Capacidad	0.00	0.00	489.75	Adeudo Anterior	1,453.95
SCoMEM <sup>(1)</sup>	0.00	0.00	2.85	Su Pago	1,453.00-
<b>Total</b>	<b>72.60</b>	<b>0.00</b>	<b>2,006.24</b>	<b>Total</b>	<b>\$2,412.40</b>

(1) SCoMEM: Costos relacionados con los servicios del Mercado. (2) DAP: Derecho al Abonado Público. (3) Cargos o créditos: Diversos conceptos que se pueden incluir en el aviso recibo relacionados con el suministro.

Fecha, hora y lugar de Impresión: 13 APR 2023 02:58:57 hrs. Venustiano Carranza 60 Sur Centro Ixtlan del Río- Ixtlan del Río- Nayarit -Mexico 63940



63940 14-05-23 INE0-00506 002 CFE  
01 488140500774 230426 000002412 2



**\$2,412**

(DOS MIL CUATROCIENTOS DOCE PESOS M.N.)

10DX12B011050230

Repartir

-1-

## CONSUMO HISTÓRICO

Periodo	kWh	Importe	Pagos	Pendiente
del 08 DIC 22 al 07 FEB 23	275	\$1,453.00	\$1,453.00	
del 07 OCT 22 al 08 DIC 22	405	\$2,130.00	\$2,130.00	
del 09 AGO 22 al 07 OCT 22	414	\$2,166.00	\$2,166.00	
del 08 JUN 22 al 09 AGO 22	432	\$2,243.00	\$2,243.00	
del 06 ABR 22 al 08 JUN 22	415	\$2,161.00	\$2,161.00	
del 04 FEB 22 al 06 ABR 22	312	\$1,596.00	\$1,596.00	
del 08 DIC 21 al 04 FEB 22	237	\$1,224.00	\$1,224.00	
del 08 OCT 21 al 08 DIC 21	325	\$1,639.00	\$1,639.00	
del 10 AGO 21 al 08 OCT 21	14	\$189.00	\$189.00	
del 09 JUN 21 al 10 AGO 21	686	\$3,437.00	\$3,437.00	
del 08 ABR 21 al 09 JUN 21	310	\$1,563.00	\$1,563.00	

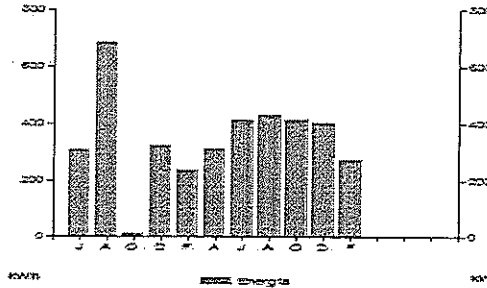

Aplicar sencillas medidas en casa, te conviene. Aquí te decimos como disminuir tu consumo de energía eléctrica de forma sencilla.

- Desenchufa los televisores que nadie esté utilizando; recuerda que hay equipos que consumen energía eléctrica sin estar encendidos.
- Configura tu computadora con la función de ahorro de energía eléctrica.
- Si necesitas iluminación exterior en tu casa durante la noche, instala lámparas ahorradoras y controla su funcionamiento mediante sensores de presencia.

Pensando en ti y en el bienestar de tu familia, nuestro compromiso es seguir

*¡Conectados contigo!*

Datos Fiscales del Receptor Cadena Original Este documento es una representación impresa de un CFDI PPD

RFC: INE000506574 Razón Social: Régimen Fiscal: General de Ley Personas Morales, Uso CFDI: Gastos en general, CP: 00000 Serie: XI Folio: 000032586823 Folio Fiscal: N, Certificando del SAT: No, certificado del CSD: Fecha y Hora de certificación: Unidad de medida: No Aplica

{1.0|UID|0000}



Instancias y recursos a disposición de los usuarios para atender quejas:



Administrador de Servicios Básicos

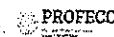

**¡AVISO IMPORTANTE!**

Corte a partir del 27 ABR 23.

Su consumo de energía eléctrica está dentro del rango excedente.

Le invitamos a que se registre en nuestro portal y disfrute de la comodidad de nuestros servicios en línea.

Conoce los servicios de los diferentes suministradores: <http://usuariocalificado.cre.gob.mx/UsuarioCalificado/ListadoSuministrador>

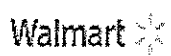

Bancomer, Banorte, Bansefi, Inbursa, Santander, Banamex, Banjercito, Scotiabank, Hsbc, CIBanco, Afirma, Multiva, Banco del Bajío, Banco Azteca, Soriana, Coppel



# SOLICITUD DE RECURSOS



FECHA: *abril 14, 2023* NOMBRE: *COMISION FEDERAL DE ELECTRICIDAD*

CANTIDAD: *\$520.00* C/LETRA: *( QUNIENTOS VEINTE PESOS 00/100 M. N.)*

CONCEPTO: *PAGO POR SERVICIO DE ENERGIA ELECTRICA EN LAS INSTALACIONES DE LA PLAZA COMUNITARIA DE SAN BLAS ( CALLE JOSE MARIA MERCADO #125 COL. CENTRO), DE LA COORDINACION DE ZONA 02 CON SEDE EN SANTIAGO IXC. CORRESPONDIENTE AL PERIODO DEL 07 DE FEBRERO AL 10 DE ABRIL DEL 2023 CON FOLIO FISCAL: 9A3ECD24-56FB-4E3B-9381-C6FFC5D13445*

SOLICITANTE	Vo.Bo
	DIRECTOR GENERAL
<i>LIC. ARMANDO MANUEL FLORES ALVARADO</i>	<i>MTRO. DAVID AGUILAR ESTRADA</i>

NOMBRE Y FIRMA

LLENADO EXCLUSIVO DE:

PROGRAMACION Y PRESUPUESTOS:

PPS	AI	O	AP	U.R.	PARTIDA	CONCEPTO	IMPORTE

RECURSOS FINANCIEROS:

CUENTA	CONCEPTO	PARCIAL	DEBE	HABER

REGISTRO PRESUPUESTAL	APLICACIÓN CONTABLE Vo. Bo.	VALIDA DEPTO. ADMÓN. Y FINANZAS
-----------------------	-----------------------------	---------------------------------

C.P. CESAR IVAN PATIÑO ROBLES	L.C. YOLANDA CARRILLO AVALOS	LIC. SUSANA GABRIELA DOMINGUEZ CASTRO
-------------------------------	------------------------------	---------------------------------------



Comisión Federal de Electricidad®

CFE Suministrador de Servicios Básicos  
Río Ródano No. 14, colonia Cuauhtémoc,  
Alcaldía Cuauhtémoc, Código Postal 06500,  
Ciudad de México. RFC: CSS160330CP7

### INST NAY ED ADULTOS

JOSE MARIA MERCADO 125  
BRAVO Y G FARIAS  
SAN BLAS (CENTRO), C.P. 63740  
SAN BLAS, NAY.

### TOTAL A PAGAR:

# \$520

(QUINIENTOS VEINTE PESOS M.N.)

Obtén tu aviso recibo más fácil y rápido

**NO. DE SERVICIO :** 482220300417

**RMU :** 63740 22-03-16 INE0-00506 017 CFE

**CORTE A PARTIR:**  
27 ABR 23

**LÍMITE DE PAGO:** 26 ABR 23

**TARIFA:** PDERO. **MEDIDOR:** RY672F **MULTIPLICADOR:**

**PERIODO FACTURADO:** 07 FEB 23 - 10 ABR 23



Concepto	Leitura actual	Leitura anterior	Total periodo	Precio (MXN)	Subtotal (MXN)
Energía (kWh)	00222	00136	86		



Concepto	Costos de la energía en el Mercado Eléctrico Especializado				Clasificación del importe a pagar	
	\$/kWh	\$/kWh	\$/kWh	Importe (MXN)	Concepto	Importe (MXN)
Suministro	72.60	0.00	0.00	72.60	Cargo Fijo <sup>3</sup>	72.60
Distribución	0.00	0.00	119.16	119.16	Energía	375.89
Transmisión	0.00	0.00	15.12	15.12	Subtotal	448.49
CENACE	0.00	0.00	0.54	0.54	IVA 16%	71.76
Energía	0.00	0.00	148.78	148.78	Fac. del Periodo	520.25
Capacidad	0.00	0.00	91.76	91.76	Adeudo Anterior	478.16
SChMEM <sup>(1)</sup>	0.00	0.00	0.53	0.53	Su Pago	478.00-
<b>Total</b>	<b>72.60</b>	<b>0.00</b>	<b>375.89</b>	<b>448.49</b>	<b>Total</b>	<b>\$520.41</b>

(1) SChMEM: Costos relacionados con los servicios del Mercado. (2) DAP: Derecho al Alumbrado Público. (3) Cargas o créditos: Diversos conceptos que se pueden incluir en el aviso recibo relacionados con el suministro.

Fecha, hora y lugar de Impresión: 13 APR 2023 01:39:36 hrs. Emiliano Zapata-Sur 1-Centro San Blas-San Blas Nayarit-México 63740

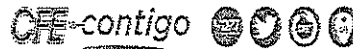

# \$520

(QUINIENTOS VEINTE PESOS M.N.)

10DX11C010022351

Repartir

-1-

## CONSUMO HISTÓRICO

Periodo	Días	Consumo	Tarifa
del 08 DIC 22 al 07 FEB 23	79	\$478.00	\$478.00
del 07 OCT 22 al 08 DIC 22	40	\$280.00	\$280.00
del 09 AGO 22 al 07 OCT 22	0	\$77.00	\$77.00
del 08 JUN 22 al 09 AGO 22	2	\$88.00	\$88.00
del 06 ABR 22 al 08 JUN 22	16	\$157.00	\$157.00
del 16 MAR 22 al 06 ABR 22	3	\$1,090.00	\$1,090.00

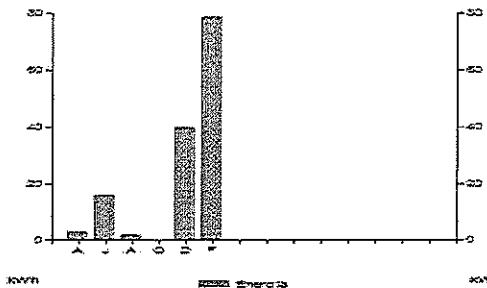

Aplicar sencillas medidas en casa, te conviene. Aquí te decimos como disminuir tu consumo de energía eléctrica de forma sencilla.

- Desenchufa los televisores que nadie esté utilizando; recuerda que hay equipos que consumen energía eléctrica sin estar encendidos.
- Configura tu computadora con la función de ahorro de energía eléctrica.
- Si necesitas iluminación exterior en tu casa durante la noche, instala lámparas ahorradoras y controla su funcionamiento mediante sensores de presencia.

Pensando en ti y en el bienestar de tu familia, nuestro compromiso es seguir

*¡Conectados Contigo!*

**Datos Fiscales del Receptor Cadena Original Este documento es una representación impresa de un CFDI PPD**

RFC: INE000506874 Razón Social: INSTITUTO NAYARITA DE EDUCACION PARA ADULTOS Régimen Fiscal: Personas Morales con Fines no Lucrativos, Uso CFDI: Gastos en general, CP: 63000 Serie: XI Folio: 000013182438 Folio Fiscal: 9A3ECCD24-S6FB-4E3B-8391-C6FFC5D13445 N, Certificado del SAT: 00001000000507550482 No. certificado del OSD: 00001000000518832473 Fecha y Hora de certificación: 2023-04-12T21:20:12 Unidad de medida: No Aplica

||4.0P||000013182438|2023-04-12T21:20:12||99|00001000000518832473|448.49|(MXN)|\$20.25|01|PPD|63740|C9S\$160330CP|CFE SUMINISTRADOR DE SERVICIOS BASICOS|6011|INE000506874|INSTITUTO NAYARITA DE EDUCACION PARA ADULTOS|63000|630|03|03|01|1800|1|KVN|Energia|448.49|448.49|02|4|6.49|002|Tasa|0.160000|71.76|448.49|002|Tasa|0.160000|71.76|71.76|



oKvBW+H1mb+QxLRFpX/F7q9B8H10E1voZTtpde+ew7TjU8hK46j0reXhKncp1ACX+Zoj7JiVM0pFV\$X020ap7TtR0nX6m2teFyyVqReGCS8TpnP0FasodDhLEBvA+Y0LYE9YVTU W49rEF87idk0iCKAnoK8iVelnvq2zZvvaAbBU0l8ebTExb6Wmm0n65N+szvuzP0F+UF4+1eLQ8bW1s7jXDrnLx1W2E2b6d0iOFdH1L7y6FR4kboNo3GG3k3yK0PPr+1mS2BnjplHr /E2SjGjMxGDJHJUIGyzTBRP7i2E1Too+CuZMHAY/+JYg==

ICr1M3T6S9Vyr5UkGkF1WaHNA7QJ7dCauS13Oe3FBruoqCpAT8ipbMG924LpwLjQv8qXmwOgroL8p69OND+40nnZxSzR1KVKyWwJ|ACCu2OlwQLBfP0IM75axDk44dju1O QyewoSi6bS7FmIS+XpIzGkYn3k2w18zascJH45BmIzAHIAW0X1NM4pDOKESMzawUPkAmpaUvWzau4pyYmY4Dfca2E0X50vU7QnWwDFP6+4k5DngP0KkLaDl5B3m3LhBglZaCoy EqpTBH4mvegswwiFEctbNGDy0CT7KjYU8ThogggZZq5LKBZ+AIT0KOLw==

Instancias y recursos a disposición de los usuarios para atender quejas:



**¡AVISO IMPORTANTE!**

Corte a partir del 27 ABR 23.

Su consumo de energía eléctrica está dentro del rango con el menor costo para tarifa 02.

Le invitamos a que se registre en nuestro portal y disfrute de la comodidad de nuestros servicios en línea.

Conoce los servicios de los diferentes suministradores: <http://sistema.cre.gob.mx/Usuario/Calificado/ListadoSuministrador>

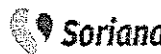

Bancomer, Banorcia, Bansefi, Inbursa, Santander, Banamex, Banjerito, Scotiabank, Hsbc, CIBanco, Aflme, Mutha, Banco del Bajío, Banco Azteca, Soriana, Coppel



## Verificación de comprobantes fiscales digitales por internet

RFC del emisor	Nombre o razón social del emisor	RFC del receptor	Nombre o razón social del receptor
CSS160330CP7	CFE SUMINISTRADOR DE SERVICIOS BASICOS	INE000506574	INSTITUTO NAYARITA DE EDUCACION PARA ADULTOS
Folio fiscal	Fecha de expedición	Fecha certificación SAT	PAC que certificó
9A3ECD24-56FB-4E3B-9381-C6FFC5D13445	2023-04-12T12:58:00	2023-04-12T21:20:12	FAC100625MC0
Total del CFDI	Efecto del comprobante	Estado CFDI	Estatus de cancelación
\$520.25	Ingreso	Vigente	Cancelable sin aceptación

Imprimir



# SOLICITUD DE RECURSOS



FECHA: *abril 11, 2023* NOMBRE: RIZO PAPELERA S.A. DE C.V.

CANTIDAD: \$25,908.28 C / LETRA (VEINTICINCO MIL NOVECIENTOS OCHO PESOS 28/100 M.N.)

CONCEPTO: PAGO POR SERVICIO DE RENTA DE 12 COPIADORAS INSTALADAS EN EL INSTITUTO Y COORDINACIONES DE ZONAS Y EXCEDENTE EN COPIAS Y SERVICIO DE ESCANEADO, CORRESPONDIENTE AL MES DE MARZO DEL 2023. SEGÚN FACTURA: SERIE T FOLIO 7584 FOLIO FISCAL: 2DB1D720-0A23-4B7B-A8A1-15BC06699FDB

SOLICITANTE DIRECTOR GENERAL  
 Vo. Bo.  
*LIC. ARMANDO MANUEL FLORES ALVARADO* *MTRO. DAVID AGUILAR ESTRADA*  
 NOMBRE Y FIRMA NOMBRE Y FIRMA

LLENADO EXCLUSIVO DE:

PROGRAMACION Y PRESUPUESTOS:

PPS	AI	O	AP	U.R.	PARTIDA	CONCEPTO	IMPORTE

RECURSOS FINANCIEROS:

CUENTA	CONCEPTO	PARCIAL	DEBE	HABER

REGISTRO PRESUPUESTAL	APLICACIÓN CONTABLE	AUTORIZA DEPTO. ADMÓN. Y FINANZAS
C.P. CESAR IVAN PATIÑO ROBLES	L.C. YOLANDA CARRILLO AVALOS	LIC. SUSANA GABRIELA DOMINGUEZ CASTRO







MATRIZ  
 ARGENTINA No. 221 OTE, COL.  
 LOS FRESNOS C.P. 63190  
 TEPIC, NAYARIT

RIZO PAPELERA S.A. DE C.V.  
 RPA-020610-ET2  
 601.- General de Ley Personas Morales

SUCURSAL  
 RIO SUCHIATE No. 89 OTE.  
 COL. LOS FRESNOS C.P.63190  
 TEPIC, NAYARIT

SUCURSAL  
 P.SANCHEZ No. 34-A ESQ.  
 LUIS DONALDO COLOSIO.  
 COL. NIÑOS HEROES  
 C.P. 63735

FACTURA

T-7584

Folio Fiscal:

2DB1D720-0A23-4B7B-A8A1-15BC06699FDB

N° de Serie del Certificado del SAT:

00001000000506884772

N° de Serie del Certificado del Emisor

00001000000505380784

Fecha y hora de emisión:

2023-04-10T16:44:00

Fecha y hora de certificación:

2023-04-10T17:59:34

Lugar de Elaboración:

63190

N° de Cliente: 1,104

N° de Agente: 32

N° de Pedido:

CLIENTE:	INSTITUTO NAYARITA DE EDUCACION PARA ADULTOS	REC: INE000506574
DIRECCIÓN:	CALLE PADRE MEJIA 68, , TEPIC CENTRO, TEPIC, NAYARIT México, C.P. 63000	
USO DE CPDI:	G03 - Gastos en general	
RÉGIMEN FISCAL:	603 - Personas Morales con Fines no Lucrativos	

Condiciones de Pago	
Método de pago: Pago por Parcialidades o Diferido (PPD)	Forma de Pago: 99 - Por definir
Moneda: MXN - PESOS	Cuenta:
	Tipo de Comprobante: 1 - Ingreso
	Clave de Confirmación:

CANTI	UNIDAD	PROD SERV	CLAVE	CONCEPTO	PRE UNIT	DESC	OBJ IMP	IMP	IMPORTE
1	E48 - Servicio	80161801		RENTA DE EQUIPO MARCA RICOH	\$18,500.00	\$0.00	02 - Si objeto de impuesto	002- IVA TASA 16.00% 2,960.00	\$18,500.00

Mag	Modelo	Serie	Ubic	Lec Ant	Lec Actual	Crédito	Pag Proc	Serv
4,273	MP-C4503	E175MA10470	ACREDITACIÓN	196,680	197,542	0	862	PPBN
4,273	MP-C4503	E175MA10470	ACREDITACIÓN	51,458	51,564	0	106	PPESC
4,273	MP-C4503	E175MA10470	ACREDITACIÓN	118,890	120,059	0	1,169	PPCOL
251	MP-2553SP	E744L200794	CIUDAD DEL VALLE	508,988	516,129	0	7,141	PPBN
251	MP-2553SP	E744L200794	CIUDAD DEL VALLE	47,392	47,392	0	0	PPESC
347	MP-305	G586PB02673	OFICINA ROSAMORADA	122,977	125,656	0	2,679	PPBN
347	MP-305	G586PB02673	OFICINA ROSAMORADA	11,041	12,253	0	1,212	PPESC
443	MP-501SPF	G988X263860	CENTRO DE COPIADO	414,493	421,246	0	6,753	PPBN
443	MP-501SPF	G988X263860	CENTRO DE COPIADO	33,163	36,830	0	3,667	PPESC
709	MP-2851	V8215601563	CENTRO DE COPIADO	833,326	836,413	0	3,087	PPBN
709	MP-2851	V8215601563	CENTRO DE COPIADO	112,176	112,197	0	21	PPESC
811	MP-2852	W422LC00106	SERVICIOS EDUCATIVOS	1,162,691	1,175,069	0	12,378	PPBN
811	MP-2852	W422LC00106	SERVICIOS EDUCATIVOS	8,153	8,377	0	224	PPESC
869	MP-301SPF	W912P403438	PLANTA BAJA	270,789	271,318	0	529	PPBN
869	MP-301SPF	W912P403438	PLANTA BAJA	18,547	19,048	0	501	PPESC
881	MP-301SPF	W913P608611	OFICINA COMPOSTELA	207,088	209,782	0	2,694	PPBN
881	MP-301SPF	W913P608611	OFICINA COMPOSTELA	7,975	7,975	0	0	PPESC
883	MP-301SPF	W913P800923	OFICINA ACAPONETA	198,225	201,724	0	3,499	PPBN
883	MP-301SPF	W913P800923	OFICINA ACAPONETA	3,355	3,355	0	0	PPESC
887	MP-301SPF	W913PA02544	OFICINA DXTILAN DEL RIO	153,266	157,330	0	4,064	PPBN
887	MP-301SPF	W913PA02544	OFICINA DXTILAN DEL RIO	17,624	18,523	0	899	PPESC
895	MP-301SPF	W914PB03398	DIRECCIÓN	180,026	181,936	0	1,910	PPBN
895	MP-301SPF	W914PB03398	DIRECCIÓN	1	1	0	0	PPESC
1,841	MP-301SPF	W916P401029	OFICINA SANTIAGO IXCUINTLA	551,930	555,198	0	3,268	PPBN

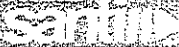



MATRIZ  
 ARGENTINA No. 221 OTE. COL.  
 LOS FRESNOS C.P. 63190  
 TEPIC, NAYARIT

**FACTURA**  
**T-7584**  
 Folio Fiscal:  
 2DB1D720-0A23-4B7B-A8A1-15BC06699FDB  
 N° de Serie del Certificado del SAT:  
 00001000000506884772  
 N° de Serie del Certificado del Emisor:  
 00001000000505380784  
 Fecha y hora de emisión:  
 2023-04-10T16:44:00  
 Fecha y hora de certificación:  
 2023-04-10T17:59:34  
 Lugar de Elaboración:  
 63190  
 N° de Cliente: 1,104  
 N° de Agente: 32  
 N° de Pedido:

RIZO PAPELERA S.A. DE C.V.  
 RPA-020810-ET2  
 601.- General de Ley Personas Morales

SUCURSAL  
 RIO SUCHIATE No. 89 OTE.  
 COL. LOS FRESNOS C.P.63190  
 TEPIC, NAYARIT

SUCURSAL  
 P.SANCHEZ No. 34-A ESQ.  
 LUIS DONALDO COLOSIO.  
 COL. NIÑOS HEROES  
 C.P. 63735

<b>CLIENTE:</b>	INSTITUTO NAYARITA DE EDUCACION PARA ADULTOS	<b>RFC:</b> INE000506574
<b>DIRECCIÓN:</b>	CALLE PADRE MEJIA 68, , TEPIC CENTRO, TEPIC, NAYARIT México, C.P. 63000	
<b>USO DE CFDI:</b>	G03 - Gastos en general	
<b>RÉGIMEN FISCAL:</b>	603 - Personas Morales con Fines no Lucrativos	

Condiciones de Pago	
Método de pago: Pago por Parcialidades o Diferido (PPD)	Forma de Pago: 99 - Por definir
Moneda: MXN - PESOS	Cuenta:
	Tipo de Comprobante: 1 - Ingreso
	Clave de Confirmación:

CANTI	UNIDAD	PROD.SERV	CLAVE	CONCEPTO	PRE	UNIT	DESC	OBJ	IMP	IMP	IMPORTE
1,841		MP-301SPF	W916P401029	OFICINA SANTIAGO IXCUINTLA	16,941	16,941	0	0		PPESC	
6864	QB - Pagina copia impresa	82121701		PAGINAS PROCESADAS BYN	\$0.280	\$0.00	02 - Si objeto de impuesto	002-IVA TASA 16.00%	307.51		\$1,921.92
2130	QB - Pagina copia impresa	82121701		PAGINAS PROCESADAS ESCANER	\$0.050	\$0.00	02 - Si objeto de impuesto	002-IVA TASA 16.00%	17.04		\$106.50
669	QB - Pagina copia impresa	82121702		PAGINAS PROCESADAS COLOR	\$2.700	\$0.00	02 - Si objeto de impuesto	002-IVA TASA 16.00%	289.01		\$1,806.30





MATRIZ  
 ARGENTINA No. 221 OTE. COL.  
 LOS FRESNOS C.P. 63190  
 TEPIC, NAYARIT

**FACTURA**  
**T-7584**  
 Folio Fiscal:  
 2DB1D720-0A23-4B7B-A8A1-15BC06699FDB  
 N° de Serie del Certificado del SAT:  
 00001000000506884772  
 N° de Serie del Certificado del Emisor:  
 00001000000505380784  
 Fecha y hora de emisión:  
 2023-04-10T16:44:00  
 Fecha y hora de certificación:  
 2023-04-10T17:59:34  
 Lugar de Elaboración:  
 63190

RIZO PAPELERA S.A. DE C.V.  
 RPA-020610-ET2  
 601.- General de Ley Personas Morales

SUCURSAL  
 RIO SUCHIATE No. 89 OTE.  
 COL. LOS FRESNOS C.P.63190  
 TEPIC, NAYARIT

SUCURSAL  
 P.SANCHEZ No. 34-A ESQ.  
 LUIS DONALDO COLOSIO.  
 COL. NIÑOS HEROES  
 C.P. 63735

<b>CLIENTE:</b>	INSTITUTO NAYARITA DE EDUCACION PARA ADULTOS	<b>RFC:</b> INE000506574
<b>DIRECCIÓN:</b>	CALLE PADRE MEJIA 68, , TEPIC CENTRO, TEPIC, NAYARIT México, C.P. 63000	
<b>USO DE CFDI:</b>	G03 - Gastos en general	
<b>REGIMEN FISCAL:</b>	603 - Personas Morales con Fines no Lucrativos	

N° de Cliente: 1,104  
 N° de Agente: 32  
 N° de Pedido:

Condiciones de Pago	
Método de pago: Pago por Parcialidades o Diferido (PPD)	Forma de Pago: 99 - Por definir
Moneda: MXN - PESOS	Cuenta:
	Tipo de Comprobante: 1 - Ingreso
	Clave de Confirmación:

CANTI.	UNIDAD	PROD SERV	CLAVE	CONCEPTO	PRE UNIT	DESC	OBJ IMP	IMP	IMPORTE
--------	--------	-----------	-------	----------	----------	------	---------	-----	---------

Importe con letras: VEINTICINCO MIL NOVECIENTOS OCHO PESOS 28/100 M.N.	<b>SUB-TOTAL</b>	22,334.72	
NOTAS	<b>DESC. 1</b>	\$0.00	
CORRESPONDE A MARZO.	<b>I.V.A. (16.00%)</b>	\$3,573.56	
<b>SUCURSAL TEPIC</b> <b>ENVIAR COMPROBANTES DE PAGO A:</b> cobranza_tepic@gruporizo.com <b>CLABE INTERBANCARIA BANCOMER:</b> 012560001595492427 <b>CUENTA: 0159549242</b>	<b>SUCURSAL VALLARTA</b> <b>ENVIAR COMPROBANTES DE PAGO A:</b> cobranza_vallarta@gruporizo.com <b>CLABE INTERBANCARIA HSBC:</b> 021560040237106683 <b>CUENTA: 4023710668</b>	<b>TOTAL</b>	<b>\$25,908.28</b>

Sello Digital del CFDI:

jJH7KSPz7UjSxkCvbpadelow88JPQ87AOrLhrXPyor5K1Ov9irp6hbnJHMILCJHGJDE3twVaNTxIvo8AfKHpXwO3zAzwnq9kiHvGiUUIXmVnJchPxYxiHqPqAOVifa771yIODMne1PQguChyz2bLcCmLQNKXQTtxqNzRKFGzN9MUepcgITgK/9Lv0chc+fDVzISzBPGISgqeuqXOhaOMJgPzrsFCBpbKOSvFNUD45+qboxE5skxOYr5dFIPr5SbvVd5OLgihdyJQp6VWUjCvVnVWQikFqOPhMxBEISGEx8ILIAIYspGL1DquYsa65zO8zGB01MI6XyYdbg==

Sello Digital del SAT:

MauSEuh07wBSotyNogjJMWxRwPEz6U0uqcx+Xu38TFgXuKb6awTJzeawjgn66CBLRb+83Wm55Zb0omruN7U69Gibr5G8hYU899MnTcJpJd52kcl.1TFPvmN4I2XYZaceE6+JS42XF0PzchK8vMdlQC4D/GKwSPFb7KIIBUHW0Cip5bPyY0QkEqvniNHH4Xg2VBpYbQNOB5TayJxW5dHh+CaWRqSVnoHG80koKTRr79F19ISEuk25LF3Aj9eALn6OAXIRTYCuoFnZ/60lxBlySe4SeZAWX9aMdXvTnFQourOAs1O/b2QipjGN487+OoirRuwNJo1pw==

Cadena Original del complemento de certificación digital del SAT:

[1,1,2DB1D720-0A23-4B7B-A8A1-15BC06699FDB|2023-04-10T17:59:34|DND070112H92|JH7KSPz7UjSxkCvbpadelow88JPQ87AOrLhrXPyor5K1Ov9irp6hbnJHMILCJHGJDE3twVaNTxIvo8AfKHpXwO3zAzwnq9kiHvGiUUIXmVnJchPxYxiHqPqAOVifa771yIODMne1PQguChyz2bLcCmLQNKXQTtxqNzRKFGzN9MUepcgITgK/9Lv0chc+fDVzISzBPGISgqeuqXOhaOMJgPzrsFCBpbKOSvFNUD45+qboxE5skxOYr5dFIPr5SbvVd5OLgihdyJQp6VWUjCvVnVWQikFqOPhMxBEISGEx8ILIAIYspGL1DquYsa65zO8zGB01MI6XyYdbg==|00001000000506884772|]

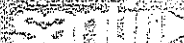

```
<?xml version="1.0" encoding="utf-8"?>
<cfdi:Comprobante xmlns:xsi="http://www.w3.org/2001/XMLSchema-instance"
xsi:schemaLocation="http://www.sat.gob.mx/cfd/4
http://www.sat.gob.mx/sitio_internet/cfd/4/cfdv40.xsd" Version="4.0" Serie="T"
Folio="7584" Fecha="2023-04-10T16:44:00"
Sello="jJHIR7KSPz7jUjSxkCtvbpadeIcw88JPQ87A0rLhrXPyor5K10v9irp6hbnJHMiLCJHGJDJE3tvw
VaNTxIvo8AFKHpXw03zAzwl9kiHvGiUU1XMVnJchPxYxiHQpA0Vlfa7f1yI0DMne1PQguQHyz2bLCcMLQ
NkXQTttxqNzRK/FGzN9MUepcg1TgK/9Lv0chc+fDvztSzbPG15gqecjX0hA0MJgPzrsFCBpbKOSv/FNUD4
5+qbxxE5skx0Yr5dFIPr5SbVd50Lg1hdyJQp6VWUjcvVwQiKFq0PhMxBELSGEX8ILtAiYspGL1DquYSA65
z08zGBo1MI6XyYdbg==" FormaPago="99" NoCertificado="00001000000505380784"
Certificado="MIIF7DCCA9SgAwIBAgIUMDAwMDEwMDAwMDA1MDUzODA3ODQwDQYJKoZIhvcNAQELBQAwgg
GEMSAwHgYDVQDDbBVRPUK1EQUQgQ0VSVE1GSUNBRE9SQTEuMCwGA1UECgw1U0VSVk1DSU8gREUgQURNS
U5JU1RSQUNJT04gVFFJQ1VUQVJJQTEaMBgGA1UECwwRU0FULU1FUyBBdXR0b3JpdHkxKjA0BggqhkjG9w0B
CQEWG2NvbnRhY3RvLnRlY25pY29Ac2F0LmdvYi5teDEmMCQGA1UECQwdQVYyIEhJREFMR08gNzcsIENPTC4
gR1VFU1JFUK8xDjAMBGNVBBEMBTAMzAwMQswCQYDVQQGEWJNWEZEMzBcGA1UECAwQ001VREFEIERFIE1FWE
1DTzETMBEGA1UEBwwKQ1VBVUhuRU1PQzEVMBMGA1UELMMU0FUOTcwNzAxTk4zMVwwWgYJKoZIhvcNAQkCE
01yZXNwb25zYWJsZTogQURNSU5JU1RSQUNJT04gQ0VOVFJBTCEBRSBTRVJWSUNJT1MgVFFJQ1VUQVJJT1Mg
QUwgQ090VFJQ1VZRU5URTAeFw0yMDEwMDAwMDAwMDAwMDAwMDAwMDAwMDAwMDAwMDAwMDAwMDAwMDAwMDAw
SSVpPIFBBUeVMRvJBIFNBIERFIENWNR8wHQYDVQOpExSSVpPIFBBUeVMRvJBIFNBIERFIENWNR8wHQYDVQ
QKExZSSVpPIFBBUeVMRvJBIFNBIERFIENWMSUwIwYDVQQtExxSUEEwMjA2MTBFVDIgLjBMT1JBNTAxMTEyT
UE2MR4wHAYDVQQFEyUgLyBMT1JBNTAxMTEySEpDUFPtMDYxXDJAMBGNVBAwTBVWOSUNPMIIBIjANBgkqhkiG
9w0BAQEFAAOCAQ8AMIIBCGKCAQEAv/U95WYJXGwJi8977CKwYhMmynLUgSNx+760y7dt5fe6rve+1vqYK3a
I3P7xZdSY/P/NkqVbou8RSHJ/UGdTA9DknK1X0ftQc3y/WGmsYvHlnzr4IREXKoQ2gQd9Rk1lR15vxxbo95
1+pivaWnBGi7pcxJavhqsW7LiitKoxT57szaMh6Kcm9RECwMehwCMI2a0XAaYggsKzMTjYnSZ8xBL46vaYR
H3A/r7r36EvXE5/iakjfr6fdYcFAw+MZA+HBPLLcmh9w7TK/zR2kvPfcGqWfJi2UISvfv/m5BXvsoauh038
oUGT+mb8sUXV9xs1g/ovtvr050VNORz0BBGcMQIDAQABox0wGzAMBGNVHRMBAf8EAJAAMASGA1UdDwQEAWI
GwDANBgkqhkiG9w0BAQsFAAOCAgEAm0B1gJe5WrTHVzuIDrFzjR0hBZEuw15V1Ek3AS9DSYayS+ODvGFo/
8TaE472mW06QqMXHJLWgKDWlQdmpCdnG7Ybp+UA+tAZK08SUWhTsScL/IHM6CXwakI2+C2m3aeuR+wWrMJn
vQ4eEgVyHqBhXXoxU6F/P/kog5XRTtc5kWJf15ufzvQN0qmVYcbYXpRGNLabuUVjLVuIcET800KdLy/Kfmi
TczQmCzJCe8QtioZGko/W2dpZWVTmu13HTqIILzX00jEZ8sU90aII5QGqIWUWmCYQJtX4j35jBjw37/3fd1
lTeo0Wjze8/aog00s0yWpLL7GGuxNBEYH17p7xg8vGxUmdIsyGJZEe/Rh9NJBuJWtdUT1lGnkXd4TNJ2iVs
elo6YDa2y9Ai2AvEuYoG3aIsKRBSiiEDlpzsLGdz+93AXzqr663wyDTC6WA/4aap+j21bozKARlvYOTKf1M
FyqLvmW38klt0HAQZVeC9eDkDfcywLc9Qo+qoykeSp960+jDtF70mMXhk8hZkEdwL/wVc7TiYPUU0WYay2t
oap0E1+9rORnaCCK4kFY03kGVGsPpE6d1w/gme6jcbn138ZsjU+FT2I2i5thDbYktG3+YTWuGaY3HqFMu1K
dskpUiSiMkTKINtec8QTNh+W10FJMSIP9RtWiHfXeQQ2g1XU=" CondicionesDePago="30 DIAS"
SubTotal="22334.72" Moneda="MXN" Total="25908.28" TipoDeComprobante="I"
MetodoPago="PPD" LugarExpedicion="63190" Exportacion="01"
xmlns:cfdi="http://www.sat.gob.mx/cfd/4">
  <cfdi:Emisor Rfc="RPA020610ET2" Nombre="RIZO PAPELERA" RegimenFiscal="601" />
  <cfdi:Receptor Rfc="INE000506574" Nombre="INSTITUTO NAYARITA DE EDUCACION PARA
ADULTOS" UsoCFDI="G03" DomicilioFiscalReceptor="63000" RegimenFiscalReceptor="603"
/>
  <cfdi:Conceptos>
    <cfdi:Concepto ClaveProdServ="80161801" NoIdentificacion="CONTRATO"
Cantidad="1" ClaveUnidad="E48" Unidad="Servicio" Descripcion="RENTA DE EQUIPO MARCA
RICOH" ValorUnitario="18500.0000" Importe="18500.0000" ObjetoImp="02">
      <cfdi:Impuestos>
        <cfdi:Traslados>
          <cfdi:Traslado Base="18500.0000" Impuesto="002" TipoFactor="Tasa"
TasaOCuota="0.160000" Importe="2960.0000" />
        </cfdi:Traslados>
      </cfdi:Impuestos>
    </cfdi:Concepto>
  </cfdi:Conceptos>
</cfdi:Comprobante>
```

```
</cfdi:Traslados>
</cfdi:Impuestos>
</cfdi:Concepto>
<cfdi:Concepto ClaveProdServ="82121701" NoIdentificacion="PPBN" Cantidad="6864"
ClaveUnidad="QB" Unidad="Pagina copia impresa" Descripcion="PAGINAS PROCESADAS BYN"
ValorUnitario="0.2800" Importe="1921.9200" ObjetoImp="02">
  <cfdi:Impuestos>
    <cfdi:Traslados>
      <cfdi:Traslado Base="1921.9200" Impuesto="002" TipoFactor="Tasa"
TasaOCuota="0.160000" Importe="307.5072" />
    </cfdi:Traslados>
  </cfdi:Impuestos>
</cfdi:Concepto>
<cfdi:Concepto ClaveProdServ="82121701" NoIdentificacion="PPESC"
Cantidad="2130" ClaveUnidad="QB" Unidad="Pagina copia impresa" Descripcion="PAGINAS
PROCESADAS ESCANER" ValorUnitario="0.0500" Importe="106.5000" ObjetoImp="02">
  <cfdi:Impuestos>
    <cfdi:Traslados>
      <cfdi:Traslado Base="106.5000" Impuesto="002" TipoFactor="Tasa"
TasaOCuota="0.160000" Importe="17.0400" />
    </cfdi:Traslados>
  </cfdi:Impuestos>
</cfdi:Concepto>
<cfdi:Concepto ClaveProdServ="82121702" NoIdentificacion="PPCOL" Cantidad="669"
ClaveUnidad="QB" Unidad="Pagina copia impresa" Descripcion="PAGINAS PROCESADAS
COLOR" ValorUnitario="2.7000" Importe="1806.3000" ObjetoImp="02">
  <cfdi:Impuestos>
    <cfdi:Traslados>
      <cfdi:Traslado Base="1806.3000" Impuesto="002" TipoFactor="Tasa"
TasaOCuota="0.160000" Importe="289.0080" />
    </cfdi:Traslados>
  </cfdi:Impuestos>
</cfdi:Concepto>
</cfdi:Conceptos>
<cfdi:Impuestos TotalImpuestosTrasladados="3573.56">
  <cfdi:Traslados>
    <cfdi:Traslado Impuesto="002" TipoFactor="Tasa" TasaOCuota="0.160000"
Base="22334.72" Importe="3573.56" />
  </cfdi:Traslados>
</cfdi:Impuestos>
<cfdi:Complemento>
  <tfd:TimbreFiscalDigital xmlns:tfd="http://www.sat.gob.mx/TimbreFiscalDigital"
xsi:schemaLocation="http://www.sat.gob.mx/TimbreFiscalDigital
http://www.sat.gob.mx/sitio_internet/cfd/TimbreFiscalDigital/TimbreFiscalDigitalv11
.xsd" Version="1.1" UUID="2DB1D720-0A23-4B7B-A8A1-15BC06699FDB"
FechaTimbrado="2023-04-10T17:59:34" RfcProvCertif="DND070112H92"
SelloCFD="jJHIR7KSPz7jUjSxkCtvpadeIcw88JJPQ87A0rLhrXPYor5K10v9irp6hbnJHmiLCJHGJDJE3
tvwVaNTxIvo8AfKHpxw03zAzwlNq9kiHvGiUULXMVnJchPxYxiHQpAOVlfa7f1yIODMne1PQguQHyZ2bLcc
MLQNkXQTttxqNzRK/FGzN9MUepcglTgK/9Lv0chc+fDVztSzbPGL5gqeucjX0hAOMJgPzrsFCBpbKOSv/FN
UD45+qbxxE5skx0Yr5dFIPr5SbVd50LgIhdyJQp6VWUjCvNvWQiKFqOPhMxBELSGEX8ILTaiYspGL1DquYS
```

a65z08zGB01MI6XyYdbg==" NoCertificadoSAT="00001000000506884772"  
SelloSAT="MauSEuh07wBSoqyNcgjJMwxRwPEz6U0uqcXj+Xu38TFgXuKb6awTJzeawjgn66CBJLRB+83Wm  
55Zb0omruN7U69Gi8r5G8hYU899MnTcJpjd52kcL1TPlvmN4l2XXYZaceE6+JS42XF0PzchK8vMdlTQC4D/  
GKwSPFfb7KLIBUHW0Clp5bPyY0QkEoqvnNHHW4Xgb2VBpyBdQNob5TayJxw5dBhi+CaWRqSV9noHG80koKT  
Rr79F19ISEsuk25LF3Aji9oeALn60AXfRTYCuoFnZ/60IxBlySd4SeZAWX9aMdXvVTnFQcur0As10/b2Qip  
jGN487+OoirRuwNJo1pw==" xmlns:xsi="http://www.w3.org/2001/XMLSchema-instance" />  
</cfdi:Complemento>  
</cfdi:Comprobante>

## Verificación de comprobantes fiscales digitales por internet

RFC del emisor	Nombre o razón social del emisor	RFC del receptor	Nombre o razón social del receptor
RPA020610ET2	RIZO PAPELERA	INE000506574	INSTITUTO NAYARITA DE EDUCACION PARA ADULTOS
Folio fiscal	Fecha de expedición	Fecha certificación SAT	PAC que certificó
2DB1D720-0A23-4B7B-A8A1-15BC06699FDB	2023-04-10T16:44:00	2023-04-10T17:59:34	DND070112H92
Total del CFDI	Efecto del comprobante	Estado CFDI	Estatus de cancelación
\$25,908.28	Ingreso	Vigente	Cancelable sin aceptación

Imprimir



Please send FAX from this edge.

---

Page Counter:Printing

---

Serial No.: E744L200794

Data of Today: Apr. 04,2023 12:39 PM

Total Counter	516129
Copier Counter:B & W	258710
Printer Counter:B & W	257419
FAX Counter:B & W	0
A3/DLT	0
Duplex Counter	52297

 INSTITUTO NAYARITA DE  
EDUCACION PARA ADULTOS  
4 ABR 2023  
**RECIBIDO**  
C.Z. 03 TEPIC





Please send FAX from this edge.

---

Page Counter:Transmission

---

Serial No.: E744L200794

Data of Today: Apr. 04,2023 12:39 PM

Send Total Counter:Color	487
Send Total Counter:B & W	46905
FAX Send Counter	0
Scan Send Counter:Color	487
Scan Send Counter:B & W	46905



Please send FAX from this edge.

---

Page Counter:Printing

---

Serial No.: W422LC00106

Data of Today: Apr. 04,2023 12:02 PM.

Total Counter	1175069
Copier Counter:B & W	329770
Printer Counter:B & W	844334
FAX Counter:B & W	965
A3/DLT	0
Duplex Counter	37901

*Rec'd*  
*[Signature]*  
*4/04/23*



Please send FAX from this edge.

---

Page Counter:Transmission

---

Serial No.: W422LC00106

Data of Today: Apr. 04,2023 12:02 PM

Send Total Counter:Colour	109
Send Total Counter:B & W	8325
FAX Send Counter	57
Scan Send Counter:Colour	109
Scan Send Counter:B & W	8268



Please send FAX from this edge.

---

Page Counter:Printing

---

Serial No.: W914PB03398

Data of Today: Apr. 04,2023 12:01 PM

Total Counter	181936
Copier Counter:B & W	64062
Printer Counter:B & W	112140
FAX Counter:B & W	5734
Duplex Counter	12326

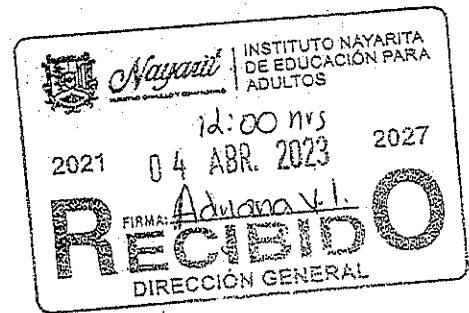

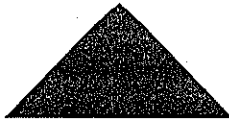

Please send FAX from this edge.

---

Page Counter:Transmission

---

Serial No.: W914PB03398

Data of Today: Apr. 04,2023 12:01 PM

Send Total Counter:Colour	0
Send Total Counter:B & W	1548
FAX Send Counter	1547
Scan Send Counter:Colour	0
Scan Send Counter:B & W	1



Please send FAX from this edge.

---

Page Counter:Printing

---

Serial No.: G988X263860

Data of Today: Apr. 04,2023 11:58 AM

Total Counter	421246
Copier Counter:B & W	95964
Printer Counter:B & W	325275
FAX Counter:B & W	7
Duplex Counter	13171

 INSTITUTO NAYARITA DE  
EDUCACION PARA ADULTOS  
04 ABR 2023  
Abu  
**REGISTRO**  
OFICINA RECURSOS MATERIALES



Please send FAX from this edge.

---

Page Counter:Transmission

---

Serial No.: G988X263860

Data of Today: Apr. 04,2023 11:58 AM

Send Total Counter:Color	32039
Send Total Counter:B & W	4793
FAX Send Counter	2
Scan Send Counter:Color	32039
Scan Send Counter:B & W	4791



Please send FAX from this edge.

1-866-850-2267

---

Page Counter:Printing

---

Serial No.: W912P403438

Data of Today: Apr. 04,2023 11:52 AM

Total Counter	271318
Copier Counter:B & W	32725
Printer Counter:B & W	238576
FAX Counter:B & W	17
Duplex Counter	44012

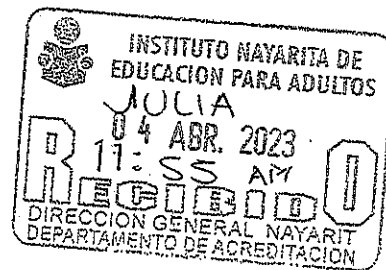





Please send FAX from this edge.

1-866-850-2267

---

Page Counter:Transmission

---

Serial No.: W912P403438

Data of Today: Apr. 04,2023 11:52 AM

Send Total Counter:Colour	16354
Send Total Counter:B & W	2697
FAX Send Counter	3
Scan Send Counter:Colour	16354
Scan Send Counter:B & W	2694



Please send FAX from this edge.

---

Counter

---

Serial No.: G586PB02673

Data of Today: Mar. 28, 2023 12:28 PM

Total	125656
-------	--------

Mayde Sulen Bustamante Morales

MÉDICO	
MAYANGA DE	Coordinación de
QUINTANA ROO	
ZONA RÚRICA	
Este documento es susceptible de ser impugnado ante el INEA	
Nombre:	_____
Puesto:	_____
Firma	Fecha
(Para uso exclusivo del INEA)	



Please send FAX from this edge.

---

Page Counter:Transmission

---

Serial No.: G586PB02673

Data of Today: Mar. 28,2023 12:29 PM

Send Total Counter:Color	646
Send Total Counter:B & W	11607
FAX Send Counter	0
Scan Send Counter:Color	646
Scan Send Counter:B & W	11607

Please send FAX from this edge.

Counter

Serial No.: W913P608611

Data of Today: Mar. 30, 2023 10:35 AM

Total	209782
-------	--------

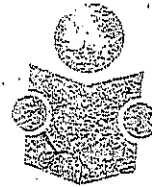

*Cecilia A. Alvarez*  
*De r.*

INSTITUTO NAYARITA DE  
EDUCACIÓN PARA ADULTOS  
COORDINACIÓN DE ZONA DE  
COMPOSTEL

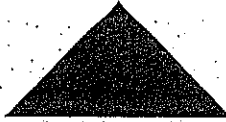

Please send FAX from this edge.

---

Page Counter:Transmission

---

Serial No.: W913P608611

Data of Today: Mar. 30,2023 10:36 AM

Send Total Counter:Colour	1
Send Total Counter:B & W	19079
FAX Send Counter	11105
Scan Send Counter:Colour	1
Scan Send Counter:B & W	7974



Please send FAX from this edge.

---

Counter

---

Serial No.: W916P401029

Data of Today: Mar. 29, 2023 10:37 AM

Total	555198
-------	--------

Jesus Armando Barrios

Jesus A. Barrios



INSTITUTO NAVARITA P.C.  
EDUCACION DE LON ACH  
COORDINACION  
DE ZONA



Please send FAX from this edge.

---

Page Counter:Transmission

---

Serial No.: W916P401029

Data of Today: Mar. 29,2023 10:38 AM

Send Total Counter:Colour	127
Send Total Counter:B & W	23254
FAX Send Counter	6440
Scan Send Counter:Colour	127
Scan Send Counter:B & W	16814



Please send FAX from this edge.

---

Counter

---

Serial No.: W913P800923

Data of Today: Mar. 28,2023 01:15 PM

Total	201724
Prints	105689

Jorge Ernesto Medina Lopez







Please send FAX from this edge.

---

Page Counter:Transmission

---

Serial No.: W913P800923

Data of Today: Mar. 28,2023 01:17 PM

Send Total Counter:Colour	36
Send Total Counter:B & W	3925
FAX Send Counter	606
Scan Send Counter:Colour	36
Scan Send Counter:B & W	3319



Please send FAX from this edge.

---

Counter

---

Serial No.: W913PA02544

Data of Today: Mar. 31,2023 10:00 AM

Total	157330
-------	--------

Karen Grecia Itzel Partida Marmolejo  
*Karen*

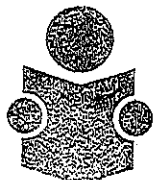

INSTITUTO MEXICANA DE  
EDUCACIÓN PARA ADULTOS  
UNIDAD DE LOS  
REYES



Please send FAX from this edge.

---

Page Counter:Transmission

---

Serial No.: W913PA02544

Data of Today: Mar. 31,2023 10:01 AM

Send Total Counter:Colour	31
Send Total Counter:B & W	18492
FAX Send Counter	0
Scan Send Counter:Colour	31
Scan Send Counter:B & W	18492



Please send FAX from this edge.

---

Page Counter:Printing

---

Serial No.: V8215601563

Data of Today: Apr. 04,2023 11:55 AM

Total Counter	836413
Copier Counter:B & W	125236
Printer Counter:B & W	658451
FAX Counter:B & W	52726
A3/DLT	10
Duplex Counter	202878

 INSTITUTO NAYARITA DE  
EDUCACION PARA ADULTOS  
04 ABR 2023  
**RECIBIDO**  
Abu  
OFICINA RECURSOS MATERIALES



Please send FAX from this edge.

---

Page Counter:Transmission

---

Serial No.: V8215601563

Data of Today: Apr. 04,2023 11:55 AM

Send Total Counter:Colour	64711
Send Total Counter:B & W	78307
FAX Send Counter	30821
Scan Send Counter:Colour	64711
Scan Send Counter:B & W	47486

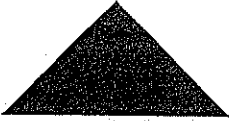

Please send FAX from this edge.

---

Page Counter

---

Serial No.: E175MA10470

Data of Today: Apr. 04,2023 11:51 AM

Copier:Color	5801
Copier:B & W	43983
Printer:Color	114258
Printer:B & W	153559
Color Total	120059
B & W Total	197542

INSTITUTO NAYARITA DE  
EDUCACION PARA ADULTOS  
JULIA  
04 ABR. 2023  
11:55 AM  
**RECIBIDO**  
DIRECCION GENERAL NAYARITA  
DEPARTAMENTO DE ACCESORIOS



Please send FAX from this edge.

---

Page Counter:Transmission

---

Serial No.: E175MA10470

Data of Today: Apr. 04,2023 11:50 AM

Send Total Counter:Color	1336
Send Total Counter:B & W	50228
FAX Send Counter	0
Scan Send Counter:Color	1336
Scan Send Counter:B & W	50228



# SOLICITUD DE RECURSOS



FECHA:	abril 11, 2023	NOMBRE	TELÉFONOS DE MÉXICO, S.A. B. DE C.V.
CANTIDAD:	\$19,481.09	C/LETRA	DIECINUEVE MIL CUATROCIENTOS OCHENTA Y UN PESOS 09/100 M.N.)
CONCEPTO:	PAGO POR SERVICIO TELEFÓNICO EN LAS INSTALACIONES DE ESTE INSTITUTO, CORRESPONDIENTE AL MES DE ABRIL DEL 2023 CON FOLIO FISCAL: FEAE0F3F-CFFE-4F0E-9150-EDEF6D7AF3D9		

SOLICITANTE	DIRECTOR GENERAL
	Vo.Bo
LIC. ARMANDO MANUEL FLORES ALVARADO	MTRO. DAVID AGUILAR ESTRADA
NOMBRE Y FIRMA	NOMBRE Y FIRMA

LLENADO EXCLUSIVO DE:

PROGRAMACION Y PRESUPUESTOS:							
PPS	AI	O	AP	U.R.	PARTIDA	CONCEPTO	IMPORTE

RECURSOS FINANCIEROS:

CUENTA	CONCEPTO	PARCIAL	DEBE	HABER

REGISTRO PRESUPUESTAL	APLICACIÓN CONTABLE Vo. Bo.	VALIDA DEPTO. ADMÓN. Y FINANZAS
C.P. CESAR IVAN PATIÑO ROBLES	L.C. YOLANDA CARRILLO AVALOS	LIC. SUSANA DOMINGIEZ CASTRO



# Cuenta Maestra

CARATULA

TELEFONOS DE MEXICO S.A.B. DE C.V.  
PARQUE VIA 198 COL CUAUHEMOC  
C.P. 06500 Ciudad de Mexico  
RFC: TME840315KT6

DATOS DEL CLIENTE

Nombre o Razón Social

Atención:

Domicilio:

0F32959 N CODIGO DE CLIENTE E000047222  
INSTITUTO NAYARITA DE EDUCACION PARA ADULTOS  
NUÑEZ ORTEGA LIZETH DEL ROCI  
CLLE QUERETARO NO. 35 - NTE  
TEPIC CENTRO  
NAYARIT TEPIC  
C.P. 63000 C.R. 63001  
ABI

Estimado Cliente: En caso de tener alguna aclaración respecto a los cargos que se presenten en este documento, le recordamos que usted cuenta con 60 días naturales para notificarla.

TELMEX, con el objetivo de brindarle un mejor servicio y en cumplimiento con las disposiciones fiscales oficiales, pone a su disposición la factura electrónica, que además podrá obtener vía Internet en cualquier sistema que usted utilice.

**on tiempos de implementar nuevas formas de trabajo y en TELMEX estamos contigo para ayudarte a desarrollarias. Para más información, contacta a tu Ejecutivo de Cuenta, visita [telmex.com/empresa](http://telmex.com/empresa) o llama al 800 123 1212.**

# Cuenta Maestra

## FACTURA

TELEFONOS DE MEXICO S.A.B. DE C.V.  
 RFC: TME840315KT6  
 PARQUE VIA 198 COL CUAUHTEMOC  
 Ciudad de Mexico C.P. 06500

INSTITUTO NAYARITA DE EDUCACION PARA ADULTOS  
 RFC: INE000506574  
 603-Personas Morales con Fines no Lucrativos  
 CLLE PADRE MEJIA NUM 68 COL TEPIC CENTRO  
 TEPIC C.P. 63000

Referencia: 0130230412283  
 Atención: BENAVIDES GUTIERREZ KARINA  
 No. de Cuenta Maestra: 0F32959  
 Código de Cliente: E000047222  
 Folio Fiscal: feae0f3f-cffe-4f0e-9150-edef6d7af3d9  
 Lugar Fecha y Hora de Emisión: 06500 2023-04-05T11:46:03  
 Serie del Certificado del SAT: 00001000000508680418  
 Régimen Fiscal Emisor: 601- General de Ley Personas Morales  
 Metodo de Pago: PPD - Pago en parcialidades o diferido  
 Forma de Pago: 99-Por Definir  
 Tipo de Comprobante: i - Ingreso  
 USO de CFDI: G03-Gastos en general

MES DE FACTURACIÓN	PAGAR ANTES DE
ABRIL 2023	30/04/2023



02681040063295923042

DESCRIPCION	UNIDAD	CANTIDAD	IMPORTE
SERVICIOS DE TELECOMUNICACIONES	SERVICIO	1	16,794.05

<b>IMPORTE LETRA</b>  DIEZ Y NUEVE MIL CUATROCIENTOS OCHENTA Y UN PESOS 09/100 M.N.=====	Subtotal	16,794.05
	Descuento	0.00
	Suma	16,794.05
	IVA 16 %	2,687.04
	<b>Total</b>	<b>19,481.09</b>

RESUMEN DE MOVIMIENTOS DE SU CUENTA MAESTRA									
SALDO EN COMPRAS A PLAZOS	SALDO ANTERIOR	+	CARGOS	-	PAGOS	-	AJUSTES	=	SALDO ACTUAL
0.00	19,481.95		19,481.09		19,481.95		0.00		19,481.09

**Cadena Original del complemento de certificación del SAT:**  
 ||1.1|feae0f3f-cffe-4f0e-9150-edef6d7af3d9|2023-04-05T11:46:03|32|EVI8Jp7HwLDo9BAbVivDVoETboPbVzJGMQlNBPC2aKNFw5UXSHYJiryVcVsqysp7+sXgVZ1NL8w/MQDCSCAlonpepsDWmjpFwzi39QOF/EJL6drUYOWim9gAYm+Jdcvdg/GRSCsu83cupyA6AnL/Yp6jZsiKCEKrsa6vAhoDPKQ974ZS  
 GMxU2MzBS0SFthNBm632Pllj5VjUwX0s3LOtU07ODU7GnjqCbwyExMhxc/ba0isH0Xf63ZxA/9K1HeFJuhU9gTkqAhwjTkO+DxWVlkvGFkC2g8h9o/sX6o  
 T1U30svsVK+Spm4O9bBq2mZbGAYYG5LcHXhCWYjg==|00001000000508680418|  
**Sello Digital del Emisor**  
 fEVI8Jp7HwLDo9BAbVivDVoETboPbVzJGMQlNBPC2aKNFw5UXSHYJiryVcVsqysp7+sXgVZ1NL8w/MQDCSCAlonpepsDWmjpFwzi39QOF/EJL6drU  
 YOWim9gAYm+Jdcvdg/GRSCsu83cupyA6AnL/Yp6jZsiKCEKrsa6vAhoDPKQ974ZSGMxU2MzBS0SFthNBm632Pllj5VjUwX0s3LOtU07ODU7GnjqCbwy  
 yExMhxc/ba0isH0Xf63ZxA/9K1HeFJuhU9gTkqAhwjTkO+DxWVlkvGFkC2g8h9o/sX6oT1U30svsVK+Spm4O9bBq2mZbGAYYG5LcHXhCWYjg==  
**Sello Digital del SAT:**  
 nn1PsiE5QKeFUjGIV4Eoh09Rka6i4P2jE5Jslvg/HdS62Ha2TMvb+H0vmoCRO3gOESPPhooS1vBmcUJB2Dvt2++F8NP29Ria3Dush1RShMoHby3sdiCw  
 VN9tAt9dyOaAKC3G7A+6Y0jOtbRrxUq5MBzwwkyTU2meBXdAx1d/+nyub5/ZZ3WCK9l8jyV9aM5769e+VXSmK19RcBw7nmz0FIT9uxUCfC1YurF7HmB  
 5ZgjQST3L9Ja3yivy5B6BBTz62XK0m9yqpL25cQL4gF9DQTKOGJh2JT1X1qZMvHhwUaxnAbIbnd9shKO+csnv9qz++i55znjKyG0rteHklw==

**Numero de Serie del Certificado del Emisor:** 00001000000506121124 **Fecha y Hora de Certificación:** 2023-04-05T11:43:32

Consultas al Centro de Soporte SIANA 8007142050 Lada sin costo. Lunes a Viernes de 9:00 a 20:00  
 Este documento es una representación impresa de un CFDI.



# Cuenta Maestra

## DESGLOSE DE FACTURA

TELEFONOS DE MEXICO S.A.B. DE C.V.  
PARQUE VIA 198 COL. CUAUHEMOC  
C. P. 06500 Ciudad de Mexico  
RFC: TME840315KT6

0F32959 CODIGO DE CLIENTE E000047222

INEA TEPIC  
NUÑEZ ORTEGA LIZETH DEL ROCI  
QUERETARO NO. 35 - NTE

TEPIC CENTRO  
NAYARIT TEPIC

Subcuenta 0F32959  
Facturacion ABRIL 2023

AVE	DESCRIPCION	UNIDAD	CANTIDAD	IMPORTE
AK	LLAMADAS A CELULAR CELULAR TOTAL MINUTOS CELULAR EN PAQUETES	MINUTOS	104	0.00
C3PCN	SOLUCIONES INTEGRALES	PAQUETE	20	6,875.75
C3PNP	PQT CONECTES NEGOCIO	PAQUETE	2	946.56
C3PSN	PQT MI NEGOCIO PYME PQT SUPER NEGOCIO	PAQUETE	1	688.79
FB	RENTAS SERVICIOS DIGITALES	SERVICIO	1	25.75
FC	SIGUEME	SERVICIO	1	25.75
FD	LLAMADA EN ESPERA	SERVICIO	1	25.75
FF	TRES A LA VEZ	SERVICIO	2	51.50
FH	IDENTIFICADOR DE LLAMADAS	SERVICIO	8	412.00
FJ	PAQUETE DE 3 SERVICIOS DIGITALES	SERVICIO	5	334.75
FK	PAQUETE DE 4 SERVICIOS DIGITALES PAQUETE DE SERVICIOS DIGITALES	SERVICIO	18	- 849.75
GI	GASTOS DE INSTALACION GASTOS DE INSTALACION	ORD.TRAB.	12	941.58
LC	RENTAS LINEA COMERCIAL	LINEA	6	1,223.64
PFSHD	INTERNET INFINITUM INFINITUM PURO NEGOCIO HASTA 20 MB	SERVICIO	1	473.28
SM	SERVICIO MEDIDO SERVICIO MEDIDO LOCAL SOLUCIONES INTEGRALES	LLAMADAS	29	- 0.01
YQ	PAQUETE TELMEX NEGOCIO SIN LIMITES 3 LLAMADAS A CELULAR CELULAR	PAQUETE	1	1,973.28
YQ	LLAMADAS A CELULAR EL QUE LLAMA P INTERNET	MINUTOS	22	7.73
OM	INFINITUM INFINITUM PYME	SERVICIO	4	1,040.00
5A	OPCIONES TELMEX OPCIONES TELMEX TRONCALES	PAQUETE	1	2,060.00
50	RENTA OPCIONES MAS LLAMADAS SERVICIO MEDIDO	LLAMADAS	2,082	0.00
57	TOTAL DE LLAMADAS EN PAQUETES INTERNET	SERVICIO	1	349.00
8L	INFINITUM INFINITUM NEGOCIO INFINITUM MI NEGOCIO	SERVICIO	1	188.70
<b>SUBTOTAL</b>				<b>16,794.05</b>

# Cuenta Maestra

## ESTADO DE CUENTA

No. de Cuenta 0F32959  
Fecha de Corte 31-Marzo-2023

TELEFONOS DE MEXICO S.A.B. DE C.V.  
PARQUE VIA 198 COL. CUAUHTEMOC  
C. P. 06500 Ciudad de Mexico  
RFC : TME840315KT6

CODIGO DE CLIENTE E000047222  
INSTITUTO NAYARITA DE EDUCACION  
NUÑEZ ORTEGA LIZETH DEL

<b>TOTAL A PAGAR \$</b>	<b>19,481.09</b>
Pague antes de	30/04/2023
Saldo Anterior	19,481.95
Pagos -	19,481.95
Ajustes -	0.00
Monto Total Cargos del Mes +	19,481.09
Total Vencido	0.00

Periodo	Importe Facturado	Numero de Factura	Importe Pagado	Fecha de Vencimiento	Fecha de Pago	Ajustes	Saldo del Periodo
ABRIL 2023	19,481.09	EST7352096	.00	30/04/2023		.00	19,481.09
<b>Total de Cargos del mes</b>							<b>\$ 19,481.09</b>
MARZO 2023	19,481.95	EST7309808	19,481.95	31/03/2023		.00	.00
<b>Vencido hasta 30 dias</b>							.00
FEBRERO 2023	19,893.16	EST7267417	19,893.16	28/02/2023		.00	.00
<b>Vencido hasta 60 dias</b>							.00
ENERO 2023	18,470.76	EST7224992	18,470.76	31/01/2023		.00	.00
<b>Vencido hasta 90 dias</b>							.00
<b>Vencido mayor 90 dias</b>							
<b>Total de Saldo Vencido</b>							<b>\$ 0.00</b>

Periodo	Importe Facturado	Numero de Factura	Importe Pagado	Medio de pago	Fecha de Pago	Fecha de Aplicacion	
MARZO 2023	19,481.95	EST7309808	19,481.95	BBVA BANCOMER	10/03/2023		
<b>Total de Pagos</b>							<b>\$ 19,481.95</b>

Periodo	Importe Facturado	Numero de Factura	Folio de NC	Descipcion Ajuste	Importe Ajuste	
<b>Total de Ajustes</b>						<b>\$ 0.00</b>

```
<?xml version="1.0" encoding="UTF-8"?><cfdi:Comprobante Version="4.0" Serie="EST"
Folio="7352096" Fecha="2023-04-05T11:46:03" FormaPago="99"
NoCertificado="0000100000506121124" SubTotal="16794.05" Moneda="MXN"
Exportacion="01" Total="19481.09" TipoDeComprobante="I" MetodoPago="PPD"
LugarExpedicion="06500"
Seillo="fEVI8Jp7HvVLDo9BAbVivDVoETboPbVzJGMQfLnBPQ2aKNFw5UXSHYJiryVcVSQysp7+sXgVZ1NL
8w/MQDC9CALonpepsDwmjpfWvzi39QOF/EjL6drUYOwim9g/vYm+Jdcvdg/GRSCsu83cupyA6AnL/Yp6jZs
iKCEKrsa6vAhoDPk/Q974ZSGMxU2MzBS0SFthNBm632PIIj5VjUwX0s3LOtU070DU7GnjqCbwyExMhxc/b
a0IsH0Xf83ZxA/9K1HeFJuhU9kgTkqAhwjTkO+DxWvlkvGFkC2g8h9o/sX6oT1U30svsVK+Spm409bBq2mZ
bGAYYG5LCHXhCwyjg=="
Certificado="MIIGFTCCA/2gAwIBAgIUMDAwMDEwMDAwMDA1MDYxMjExMjQwDQYJKoZIhvcNAQELBQAwgg
GEMSAwHgYDVQQDDDBVVRPUK1EQUQgQ0VSVElGSUNBRE9SQTUuMCwGA1UECgw1U0VSVk1DSU8gREUgQUURNS
U5JU1RSQUNJT04gVFJlVUQVJQTEaMBGGA1UECwwRU0FULU1FUyBBdXR0b3JpdHkxKjAoBgkqhkiG9w0B
CQEWG2NvbnRhY3RvLnRlY25pY29Ac2F0LmdvYi5teDEmMCQGA1UECQwdQVYyUeIEhJREFMR08gNzcsIENPTC4
gR1VFU1JFuk8xDjAMBGNVBBEMBTAA2MzAwMQswCQYDVQQGEWJNWEZEMBcGA1UECAwQ01VREFEIERFIE1FWE
IDTzETMBEGA1UEBwwKQ1VBVUUhURU1PQzEVMBMGA1UELRMMU0FUOTcwNzAxTk4zMVwvWgYJKoZIhvcNAQKCE
01yZXNwb25zYWJsZTogQURNSU5JU1RSQUNJT04gQ0VOVFBTCBRSBTRVJWSUNJTT1MgVFJlVUQVJQTE1Mg
QUwGQ09OVFJJQ1VZRU5URTAeFw0yMTAxMDUwMTExMjQzZjA0YyNTAxMDUwMTExMjQzZjA0YyNTAxMDUwMTExMjQz
URUXFRk9OT1MgREUgTUUVSUNPIFMgQSBCIERFIEMgVjEpMCCGA1UEKRMgVEVMRUZPTk9TIERFIE1FWE1DTy
BTIEEGQ1BERSBDIFYxKTAnBgNVBAoTIFRFRTEVGT05PUyBERSBTRVJQ08gUyBBIEIgreUgQyBWMsUwIwYDV
QQtExxUTUU4NDZMTVLVDYgLyBVSU9KNzUwMTExMjQzZjA0YyNTAxMDUwMTExMjQzZjA0YyNTAxMDUwMTExMjQz
MDkxGTAXBgNVBAwTEFRFRTEVNRVggQ1NEID1wMjEwggEiMA0GCSqGSIb3DQEBAQUAA4IBDwAwggEKAoIBAQC
KUBiYowsstNp3Mu7QqgrMHZweMoF7LRNK1X/1OgsrApC/ONfNO8kUttLY68egM4Po+Jovtb7wLPW0vqsVQ1P
FMHl/mAmx/xIZUZ/4LP4BnYugBz/fYIk85gj7Wov8EYrmZ5udNe3i5aqwk6W0+4vV8Qp/n7WJt+bi61y+
4wvZ0pykhtBGaZsfvPyxKteMwpcPFcx0DOXmEv9cUcF+4S7oor+0ka8rxtRlh5h7QkECAFxD0zcHhcWHPqm
6QVF6E06qRiT5LKeIGf9V9IKu0pR1kg0UDoI/nlRcpi3CBK/9sJH00i3LD9HzliIQaUXGzXRNRqN99/4o
35Wkt+MxtAgMBAAGjHTABMAwGA1UdEwEB/wQCMAAwCwYDVR0PBAQDAgBAMA0GCSqGSIb3DQEBCwUAA4ICAQ
C6yt/2to0vQARH1CEyq9dPt8KfLvgCr09h/e2ZGXyACKDT3Q0qFuJ03rZul6K8d5X08JxdNCpRrsgTfbsvK
5RqIKyJE0CE753n7/asNO/MIImZ6XodHQERwJdyUw+dQ4UZ85AHblDjT9q6ap/KN/eLCTIMgVMqMdesulGf0
x3Qv8N1VUs9tCVf37aNGMWg8v74RvV3Hdu4Hz3GHFAZUum98WwrbYyQhfqzv9+8uZbsQI6TXEo5v54WLYTh
V0FSj+N0Pf5eizL1JLBeU7A/IhCw1t1/CU3mqbQp/Bp5zsY44clqpZk04wInUda758DjhYRhPbn7w001Ivy
nNhwBZ2pom8V0YyBqsR1/Q5xyi/V/VL/boJhimxAcCf8St5R8PfyIhBvkksqIZCEEEXUkQTLrfH7rdRLk7QL
eGwmy867Kd0kKDU81KcLNzocIV4Ja7qnXHXrx5nCoV/9RIS21I+kZR10amep69L9q9idx+zidYtE20C6Dy7
+Ub54UNG803JjwbCvypGYq4t37W4LIs4ScN5JZ6L39Y5zwGbrIARQcalk0db0akfE5HSVog4pL9Sg4gmH5x
le8PWjrm5QkrJ8w3jz1F4DWJB3yoJP7pCjRL+qekmHNgvZEje6Moipzf2UqL8TIYYoA2ynldNk+67N1+w6g
6AzteufIuPIKQk5iw4fw==" xsi:schemaLocation="http://www.sat.gob.mx/cfd/4
http://www.sat.gob.mx/sitio_internet/cfd/4/cfdv40.xsd"
xmlns:xsi="http://www.w3.org/2001/XMLSchema-instance"
xmlns:cfdi="http://www.sat.gob.mx/cfd/4"><cfdi:Emisor Rfc="TME840315KT6"
Nombre="TELEFONOS DE MEXICO" RegimenFiscal="601"/><cfdi:Receptor Rfc="INE000506574"
Nombre="INSTITUTO NAYARITA DE EDUCACION PARA ADULTOS" UsoCFDI="G03"
DomicilioFiscalReceptor="63000"
RegimenFiscalReceptor="603"/><cfdi:Conceptos><cfdi:Concepto
ClaveProdServ="81161700" Cantidad="1.00" ClaveUnidad="E48" Unidad="Servicio"
Descripcion="SERVICIOS DE TELECOMUNICACIONES" ValorUnitario="16794.05"
Importe="16794.05" ObjetoImp="02"><cfdi:Impuestos><cfdi:Traslados><cfdi:Traslado
Base="16794.05" Impuesto="002" TipoFactor="Tasa" TasaOCuota="0.160000"
Importe="2687.04"/></cfdi:Traslados></cfdi:Impuestos></cfdi:Concepto></cfdi:Concept
os><cfdi:Impuestos
TotalImpuestosTrasladados="2687.04"><cfdi:Traslados><cfdi:Traslado Base="16794.05"
```

Impuesto="002" TipoFactor="Tasa" TasaOCuota="0.160000"  
Importe="2687.04"/></cfdi:Traslados></cfdi:Impuestos><cfdi:Complemento><tfd:TimbreFiscalDigital xsi:schemaLocation="http://www.sat.gob.mx/TimbreFiscalDigital http://www.sat.gob.mx/sitio\_internet/cfd/TimbreFiscalDigital/TimbreFiscalDigitalv11.xsd" Version="1.1" UUID="feae0f3f-cffe-4f0e-9150-edef6d7af3d9"  
FechaTimbrado="2023-04-05T13:43:32" RfcProvCertif="TME840315KT6"  
Leyenda="ValorDelAtributoLeyenda" NoCertificadoSAT="00001000000508680418"  
SelloCFD="FEVI8Jp7HvvLDo9BAbVivDVoETboPbVzJGMQfLnBPQ2aKNFw5UXSHYJiryVcVSQySp7+sXgVZ1NL8w/MQDC9CALonpepsDwmjpfWvzi39Q0F/EjL6drUYOWim9g/vYm+Jdcvdg/GRSCsu83cupyA6AnL/Yp6jZsIKCDEKrsa6vAhoDPk/Q974ZSGMxU2MzBS0SFthNBm632PIIj5VjUwX0s3LOtU07ODU7GnjqCbwyExMhc/ba0Ish0Xf83ZxA/9K1HeFjuhU9kgTkqAhwjTk0+DxWv1kvGFkC2g8h9o/sX6oT1U30svsVK+Spm409bBq2mZbGAYYG5LcXhCwyjg=="  
SelloSAT="nn1PsiE5QKeFIJGIV4Eohr09Rka6i4P2jE5JsLvg/HdS62Ha2TMvb+H0vmocRO3gOESPhooS1vBmcUJB2Dvt2++F8NP29Ria3Dush1RShMoHby3sd1CWVN9tAt9dy0aAKC3G7Ai+6Y0j0t1xRxUq5MBzwzkyvTU2meBXdAx1d/+nyub5/Z23Wck9l6jyV6aM5769e+vXSmK19RcBw7nmz0FiT9uxUCfC1YurF7HmB5ZgjQST3L9Ja3yivy5B6BBTZ62XKom9yqpL25cqQL4gF9DQTK0gJh2JTX1qZMvfHwvhUaxnAbIbrd9shKO+csnv9qz++I55znjKyG0rteHkkw=="  
xmlns:tfd="http://www.sat.gob.mx/TimbreFiscalDigital"/></cfdi:Complemento></cfdi:Comprobante>

### Verificación de comprobantes fiscales digitales por internet

RFC del emisor	Nombre o razón social del emisor	RFC del receptor	Nombre o razón social del receptor
TME840315KT6	TELEFONOS DE MEXICO	INE000506574	INSTITUTO NAYARITA DE EDUCACION PARA ADULTOS
Folio fiscal	Fecha de expedición	Fecha certificación SAT	PAC que certificó
FEAE0F3F-CFFE-4F0E-9150-EDEF6D7AF3D9	2023-04-05T11:46:03	2023-04-05T13:43:32	TME840315KT6
Total del CFDI	Efecto del comprobante	Estado CFDI	Estatus de cancelación
\$19,481.09	Ingreso	Vigente	Cancelable con aceptación

[Imprimir](#)



# SOLICITUD DE RECURSOS

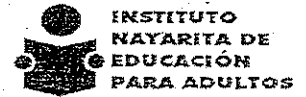

FECHA: *abril 3, 2023* NOMBRE: *COMISION FEDERAL DE ELECTRICIDAD*

CANTIDAD: *\$380.00* C/LETRA: *( TRESCIENTOS OCHENTA PESOS 00/100 M. N.)*

CONCEPTO: *PAGO POR SERVICIO DE ENERGIA ELECTRICA EN LAS INSTALACIONES DE LA PLAZA COMUNITARIA EL ROBLE ( CALLE TULIPAN 14 FRACCIONAMIENTO VILLAS DEL ROBLE) CORRESPONDIENTE AL PERIODO DEL 26 DE ENERO AL 27 DE MARZO DEL 2023 , DE LA COORDINACION DE ZONA 03 CON SEDE EN TEPIC, CON FOLIO FISCAL: 3FDDA406-9C73-40D3-A3BC-3409A83CFFE2*

SOLICITANTE Vo.Bo  
DIRECTOR GENERAL  
*LIC. ARMANDO MANUEL FLORES ALVARADO* *MTRO. DAVID AGUILAR ESTRADA*

NOMBRE Y FIRMA NOMBRE Y FIRMA

LLENADO EXCLUSIVO DE:

PROGRAMACION Y PRESUPUESTOS:

PPS	AI	O	AP	U.R.	PARTIDA	CONCEPTO	IMPORTE

RECURSOS FINANCIEROS:

CUENTA	CONCEPTO	PARCIAL	DEBE	HABER

REGISTRO PRESUPUESTAL	APLICACIÓN CONTABLE Vo. Bo.	VALIDA DEPTO. ADMÓN. Y FINANZAS
-----------------------	-----------------------------	---------------------------------

C.P. CESAR IVAN PATIÑO ROBLES	L.C. YOLANDA CARRILLO AVALOS	LIC. SUSANA GABRIELA DOMINGUEZ CASTRO
-------------------------------	------------------------------	---------------------------------------





CFE Suministrador de Servicios Básicos  
Río Piedras No. 14, colonia Cuauhtémoc,  
Alcaldía Cuauhtémoc, Código Postal 06500,  
Ciudad de México, RFC: CSS160390CF7

**INST NAY DE EDU PARA ADULTOS**

CALLE TULIPAN 14  
SSSSSS  
FRACC VILLAS DEL ROBLE. C.P. 63173  
TEPIC, NAY.

TOTAL A PAGAR:

**\$380**

(TRESIENTOS OCHENTA PESOS M.N.)

Obtén tu aviso recibo más fácil y rápido

**NO. DE SERVICIO : 487220804409**

**RMU : 63173 22-08-23 INEO-00506 020 CFE**

**CORTE A PARTIR:  
14 ABR 23**

**LÍMITE DE PAGO: 13 ABR 23**

**TARIFA: PDEVO, MEDIDOR:TE136G MULTIPLICADOR:1**

**PERIODO FACTURADO: 26 ENE 23 - 27 MAR 23**



Consumo	00159	00100	59
---------	-------	-------	----

Energía (kWh) 00159 00100 59

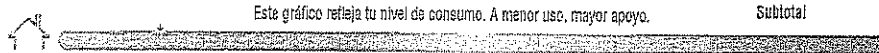

Subtotal	327.41
----------	--------

Suministro	72.60	0.00	0.00	72.60	Cargo Fijo*	72.60
Distribución	0.00	0.00	81.75	81.75	Energía	254.81
Transmisión	0.00	0.00	10.37	10.37	Subtotal	327.41
CENACE	0.00	0.00	0.37	0.37	IVA 16%	52.39
Energía	0.00	0.00	100.18	100.18	Fac. del Periodo	379.80
Capacidad	0.00	0.00	61.77	61.77	Adeudo Anterior	340.99
SCnMEM(?)	0.00	0.00	0.37	0.37	Su Pago	340.00-
<b>Total</b>	<b>72.60</b>	<b>0.00</b>	<b>254.81</b>	<b>327.41</b>	<b>Total</b>	<b>\$380.19</b>

(1) SCnMEM: Cargas relacionadas con los servicios del Mercado. (2) DAF: Derecho al Alumbrado Público. (3) Cargo a crédito: Diversos conceptos que se pueden incluir en el aviso recibo relacionados con el suministro.  
Fecha, hora y lugar de Impresión: 03 APR.2023 12:54:09 hrs. Av. Independencia 54 Centro Tepic - Tepic - Nayari - México 06000



**\$380**

(TRESIENTOS OCHENTA PESOS M.N.)

33DX12A011016302

Repartir

-1-



### Verificación de comprobantes fiscales digitales por internet

RFC del emisor	Nombre o razón social del emisor	RFC del receptor	Nombre o razón social del receptor
CSS160330CP7 <sup>1</sup>	CFE SUMINISTRADOR DE SERVICIOS BASICOS	INE000506574 <sup>1</sup>	INSTITUTO NAYARITA DE EDUCACION PARA ADULTOS
Folio fiscal	Fecha de expedición	Fecha certificación SAT	PAC que certificó
3FDDA406-9C73-40D3-A3BC-3409A83CFFE2	2023-03-29T11:46:50	2023-03-30T09:24:25	FAC100625MC0
Total del CFDI	Efecto del comprobante	Estado CFDI	Estatus de cancelación
\$379.80	Ingreso	Vigente	Cancelable sin aceptación

Imprimir