

Ause



### SOLICITUD DE RECURSOS



FECHA:	noviembre 22, 2017	NOMBRE:	COMISION FEDERAL DE ELECTRICIDAD
CANTIDAD:	\$3,139.00	C/LETRA	(TRES MIL CIENTO TREINTA Y NUEVE PESOS 00/100 M. N.)

CONCEPTO: PAGO POR SERVICIO DE ENERGIA ELECTRICA EN LAS INSTALACIONES DE LA COORDINACION DE ZONA 06 CON SEDE EN ROSAMORADA CORRESPONDIENTE AL PERIODO DEL 07 DE SEPTIEMBRE AL 07 DE NOVIEMBRE DEL 2017.

SOLICITANTE

JEFE DE DEPTO. DE PLANEACION

LIC. OSCAR EDUARDO FRANCO GOMEZ

LIC. JOSE MANUEL HURTADO GUILLEN

NOMBRE Y FIRMA

NOMBRE Y FIRMA

LLENADO EXCLUSIVO DE:

PROGRAMACION Y PRESUPUESTOS:

PPS	AI	O	AP	U.R.	PARTIDA	CONCEPTO	IMPORTE

RECURSOS FINANCIEROS:

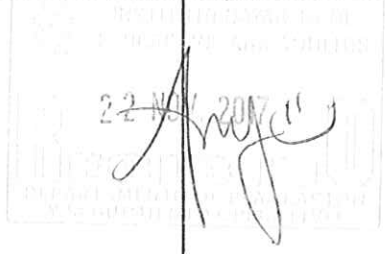
CUENTA	CONCEPTO	PARCIAL	DEBE	HABER
				

REGISTRO PRESUPUESTAL	APLICACION CONTABLE Vo. Bo.	VALIDA DEPTO. ADMÓN. Y FINANZAS
L.C. KARLA LOPEZ MURILLO	LIC. YOLANDA CARRILLO AVALOS	LIC. LIZETH DEL ROCIO NUÑEZ ORTEGA

**CFE** Comisión Federal de Electricidad

Av. Paseo de la Reforma Núm. 164, Col. Juárez, Ciudad de México C.P. 06600.

RFC: CSS160330CP7

CFE SUMINISTRADOR DE SERVICIOS BÁSICOS

Nombre y Domicilio

INEA

LAZARO CARDENAS 12 CP.63630

TEPIC E INSURGENTES

ROSAMORADA. C.P. 63630

ROSAMORADA, NAY.

**Total a pagar del periodo facturado**

**\$3,139.00**  
(TRES MIL CIENTO TREINTA Y NUEVE PESOS 00/100 M.N.)

**Número de servicio**  
**483 071 200 257**

**Fecha límite de pago**  
**20 NOV 17**

Cuenta	Uso	Tarifa	Hilos
11DX11D130020285	General < 25kW	02	2

**Información importante**

Corte a partir de 21 NOV 17.  
Su consumo de energía eléctrica está dentro del rango excedente.

**Medición de consumo**

Num. de Medidor	Lectura actual	Lectura anterior	Mult.	Consumo kWh
049RH7	12567	11771	1	796

Período Consumo	Días	Promedio Diario en kWh	Promedio Diario en \$
07 SEP 17 AL 07 NOV 17	61	13.04	51.45

**Apoyo gubernamental**

**Facturación**

Concepto	kWh	Precio	Subtotal
1er. Escalón	100	2.546	254.60
2do. Escalón	100	3.068	306.80
Excedente	596	3.382	2,015.67
Cargo fijo (2)		64.520	129.04
Suma	796		2,706.11

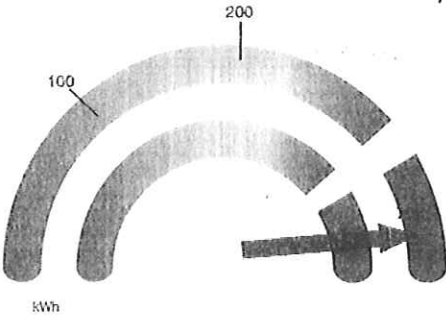

La gráfica representa tu consumo de energía y el nivel de uso

**Importe de la facturación**

Energía	2,706.11
IVA 16%	432.97
Fac. del Periodo	3,139.08
Adeudo Anterior	4,329.38
Su Pago	-4,329.00
<b>Total</b>	<b>\$3,139.46</b>



**¡CUIDADO!**  
**QUE NO TE SORPRENDAN**



CFE NUNCA OTRORRETE EN SU MOMENTO EN EL PAGO DE TU RECIBO DE LUZ.

Fecha, hora y lugar de impresión: 04/11/2017 10:41 AM en Juárez, Coahuila, México. CFE Nacional @CFE\_mx

Número de servicio: 483071200257

01 483071200257 171120 000003139 2

Cuenta: 11DX11D130020285 Clave de envío: Repartir

**Total a pagar:**  
**\$3,139.00**  
(TRES MIL CIENTO TREINTA Y NUEVE PESOS 00/100 M.N.)



“Año del Centenario de la Promulgación de la Constitución Política de los Estados Unidos Mexicanos”  
“2017, Año del Centenario de Nayarit, como Estado Libre y Soberano”

ROSAMORADA, NAYARIT. NOVIEMBRE 17 DE 2017

## MEMORANDUM

L.C. LIZETH DEL ROCIO NUÑEZ ORTEGA  
DEPARTAMENTO DE ADMINISTRACION.  
TEPIC, NAYARIT  
PRESENTE

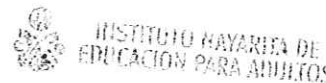

Anexo al presente envié a usted el recibo para el pago de Energía Eléctrica del periodo correspondiente del 07 de Septiembre al 07 de Noviembre 2017, por la cantidad de \$3,139.00, de la oficina en esta Coordinación de Zona 06 Rosamorada.

Esperando lo reciba de conformidad, quedo de usted para cualquier aclaración.

ATENTAMENTE  
"UNIDOS POR LA EDUCACION"

LIC. YESENIA YANETH CEJA GARCIA  
Coordinador de Zona 06 Rosamorada



c.c.p.- Archivo.

INEA  
Instituto Nayarita de Educación para Adultos



# SOLICITUD DE RECURSOS



FECHA:	septiembre 22, 2017	NOMBRE:	COMISION FEDERAL DE ELECTRICIDAD
CANTIDAD:	\$4,329.00	C / LETRA	(CUATRO MIL TRESCIENTOS VEINTINUEVE PESOS 00/100 M.N. )

CONCEPTO: **PAGO POR SERVICIO DE ENERGIA ELECTRICA EN LAS INSTALACIONES DE LA COORDINACION DE ZONA 06 CON SEDE EN ROSAMORADA CORRESPONDIENTE AL PERIODO DEL 10 DE JULIO AL 07 DE SEPTIEMBRE DEL 2017.**

SOLICITANTE  
*J.M.R.*  
LIC. JOSÉ LUIS MARTÍNEZ REYES

JEFE DE DEPTO. DE PLANEACIÓN  
Vo. Bo.  
LIC. JOSÉ MANUEL HURTADO GUILLEN

NOMBRE Y FIRMA

LLENADO EXCLUSIVO DE:

PROGRAMACION Y PRESUPUESTOS:

PG	AI	O	AP	U.R.	PARTIDA	CONCEPTO	IMPORTE

RECURSOS FINANCIEROS:

CUENTA	CONCEPTO	PARCIAL	DEBE	HABER

22 SET. 2017  
*[Firma]*

REGISTRO PRESUPUESTAL	APLICACIÓN CONTABLE	AUTORIZA DEPTO. ADMÓN. Y FINANZAS
LC. MARIA GUADALUPE RAMOS BECERRIL	LC. YOLANDA CARRILLO ÁVALOS	LIC. LIZETH DEL ROSARIO NUÑEZ ORTEGA

**CFE** Comisión Federal de Electricidad  
 Av. Paseo de la Reforma Núm. 164, Col. Juárez, Ciudad de México C.P. 06600.  
 RFC: CSS160330CP7  
 CFE SUMINISTRADOR DE SERVICIOS BÁSICOS  
**Nombre y Domicilio**

**INEA**  
 LAZARO CARDENAS 12 CP.63630  
 TEPIC E INSURGENTES  
 ROSAMORADA. C.P. 63630  
 ROSAMORADA, NAY.

**Total a pagar del periodo facturado**  
**\$4,329.00**  
 (CUATRO MIL TRESCIENTOS VEINTINUEVE PESOS 00/100 M.N.)

**Número de servicio**  
**483 071 200 257**

**Fecha límite de pago**  
**22 SEP 17**

Cuenta	Uso	Tarifa	Hilos
11DX11D130020285	General < 25kW	02	2

**Información importante**  
 Corte a partir de 23 SEP 17.  
 Su consumo de energía eléctrica está dentro del rango excedente.

**Medición de consumo**

Num. de Medidor	Lectura actual	Lectura anterior	Mult.	Consumo kWh
049RH7	11771	10675	1	1096

Periodo Consumo	Días	Promedio Diario en kWh	Promedio Diario en \$
10 JUL 17 AL 07 SEP 17	59	18.57	73.37

**Apoyo gubernamental**

**Facturación**

Concepto	kWh	Precio	Subtotal
1er. Escalón	100	2.553	255.30
2do. Escalón	100	3.077	307.70
Excedente	896	3.392	3,039.23
Cargo fijo (2)		64.710	129.42
<b>Suma</b>	<b>1,096</b>		<b>3,731.65</b>

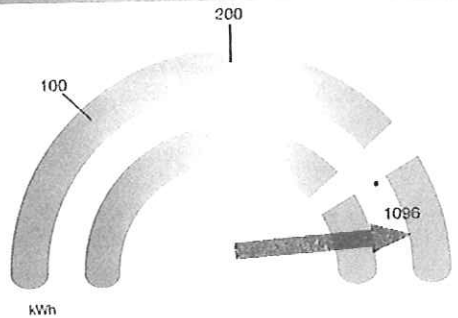

La gráfica representa tu consumo de energía y el nivel de uso

**Importe de la facturación**

Energía	3,731.65
IVA 16%	597.06
Fac. del Periodo	4,328.71
Adeudo Anterior	3,122.67
Su Pago	-3,122.00
<b>Total</b>	<b>\$4,329.38</b>



**¡CUIDADO!**  
 QUE NO TE SORPRENDAN

CFE TAMBIÉN OFRECER DESCUENTOS EN EL PAGO DE TU RECIBO DE LUZ

Fecha, hora y lugar de emisión: 07/09/2017 13:30:50 hrs. @CFEInx Juárez E1212 E. de la C. Ruiz Nayarit Mexico 63600

Número de servicio: 483071200257  
 01 483071200257 170922 000004329 0

Cuenta: 11DX11D130020285 Clave de envío: Repartir

-53-

**Total a pagar:**  
**\$4,329.00**  
 (CUATRO MIL TRESCIENTOS VEINTINUEVE PESOS 00/100 M.N.)

Acuse



### SOLICITUD DE RECURSOS



FECHA:	julio 21, 2017	NOMBRE:	COMISION FEDERAL DE ELECTRICIDAD
CANTIDAD:	\$3,122.00	C/LETRA	(TRES MIL CIENTO VEINTI DOS PESOS 00/100 M. N.)

CONCEPTO: *PAGO POR SERVICIO DE ENERGIA ELECTRICA EN LAS INSTALACIONES DE LA COORDINACION DE ZONA 06 CON SEDE EN ROSAMORADA CORRESPONDIENTE AL PERIODO DEL 06 DE MAYO AL 10 DE JULIO DEL 2017.*

SOLICITANTE

JEFE DE DEPTO. DE PLANEACIÓN

*[Signature]*  
 LIC. JOSE LUIS MARTINEZ REYES  
 NOMBRE Y FIRMA

LIC. KARLA PAOLA ALTAMIRANO TEMBLADOR  
 NOMBRE Y FIRMA

LLENADO EXCLUSIVO DE:

PROGRAMACION Y PRESUPUESTOS:

PPS	AI	O	AP	U.R.	PARTIDA	CONCEPTO	IMPORTE

RECURSOS FINANCIEROS:

CUENTA	CONCEPTO	PARCIAL	DEBE	HABER

21 JUL 2017  
*[Signature]*

REGISTRO PRESUPUESTAL	APLICACIÓN CONTABLE Vo. Bo.	VALIDA DEPTO. ADMÓN. Y FINANZAS
LIC. MARIA GUADALUPE RAMOS BECERRIL	LIC. YOLANDA CARRILLO AVALOS	L.A.E. ARTURO BELTRAN TALAMANTES

**CFE** Comisión Federal de Electricidad  
 Av. Paseo de la Reforma Núm. 164, Col. Juárez, Ciudad de México C.P. 06600.  
 RFD: 028180030CFE  
 CFE EN SU SERVIDOR LOS SERVIDORES DE LAS DOS  
 Nombre y Domicilio

INEA  
 LAZARO CARDENAS 12 CP.63630  
 TEPIC E INSURGENTES  
 ROSAMORADA, C.P. 63630  
 ROSAMORADA, NAY.

Cuenta	Uso	Tarifa	Hiños
11DX11D130020285	General < 25kW	02	2

Medición de consumo				
Num. de Medidor	Lectura actual	Lectura anterior	Mult.	Consumo kWh
049RH7	10675	09900	1	775

**Apoyo gubernamental**

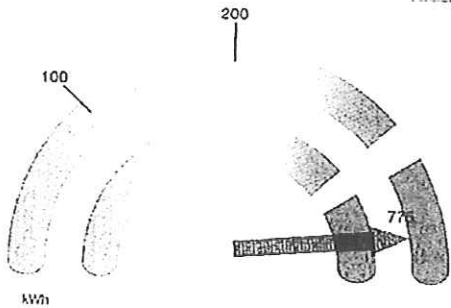

La gráfica representa tu consumo de energía y el nivel de uso



**¡CUIDADO!**  
 QUE NO TE SORPRENDAN



Fecha, hora y lugar de impresión: 17 JUL 17 11:52:51 hrs. Av. Benito Juárez 112 Pto. Centro Ruiz Ruiz Nayari México 63600  
 CFENacional @CFEmx cfe.mx

**Total a pagar del periodo facturado**  
**\$3,122.00**  
 (TRES MIL CIENTO VEINTIDOS PESOS 00/100 M.N.)  
**Número de servicio**  
**483 071 200 257**  
**Fecha límite de pago**  
**23 JUL 17**

**Información importante**  
 Corte a partir de 24 JUL 17.  
 Su consumo de energía eléctrica está dentro del rango excedente.

Periodo Consumo	Días	Promedio Diario en kWh	Promedio Diario en \$
09 MAY 17 AL 10 JUL 17	62	12.50	50.35

Facturación			
Concepto	kWh	Precio	Subtotal
1er. Escalón	100	2.601	260.10
2do. Escalón	100	3.136	313.60
Excedente	575	3.457	1,987.77
Cargo fijo (2)		65.180	130.36
Suma	775		2,691.83

Importe de la facturación	
Energía	2,691.83
IVA 16%	430.69
Fac. del Periodo	3,122.52
Adeudo Anterior	1,507.15
Su Pago	-1,507.00
<b>Total</b>	<b>\$3,122.67</b>

Número de servicio: 483071200257  
 01 483071200257 170723 000003122 7  
 Cuenta: 11DX11D130020285 Clave de envío: Repartir

-53-

**Total a pagar:**  
**\$3,122.00**  
 (TRES MIL CIENTO VEINTIDOS PESOS 00/100 M.N.)

Acuse



**SOLICITUD DE RECURSOS**



FECHA:	mayo 22, 2017	NOMBRE:	COMISION FEDERAL DE ELECTRICIDAD
CANTIDAD:	\$1,507.00	C/LETRA	( UN MIL QUINIENTOS SIETE PESOS 00/100 M. N.)

CONCEPTO: *PAGO POR SERVICIO DE ENERGIA ELECTRICA EN LAS INSTALACIONES DE LA COORDINACION DE ZONA 06 CON SEDE EN ROSAMORADA CORRESPONDIENTE AL PERIODO DEL 8 DE MARZO AL 09 DE MAYO DEL 2017.*

SOLICITANTE

JEFE DE DEPTO. DE PLANEACIÓN

*[Signature]*  
LIC. JOSE LUIS MARTINEZ REYES

LIC. KARLA PAOLA ALTAMIRANO TEMBLADOR

NOMBRE Y FIRMA

NOMBRE Y FIRMA

LLENADO EXCLUSIVO DE:

PROGRAMACION Y PRESUPUESTOS:

PPS	AI	O	AP	U.R.	PARTIDA	CONCEPTO	IMPORTE

RECURSOS FINANCIEROS:

CUENTA	CONCEPTO	PARCIAL	DEBE	HABER
				<i>[Signature]</i>

REGISTRO PRESUPUESTAL	APLICACIÓN CONTABLE Vo. Bo.	VALIDA DEPTO. ADMÓN. Y FINANZAS
LIC. MARIA GUADALUPE RAMOS BECERRIL	LIC. YOLANDA CARRILLO AVALOS	L.A.E. ARTURO BELTRAN TALAMANTES



“Año del Centenario de la Promulgación de la Constitución Política de los Estados Unidos Mexicanos”  
“2017, Año del Centenario de Nayarit, como Estado Libre y Soberano”

ROSAMORADA, NAYARIT. MAYO 22 DE 2017

## MEMORANDUM

**L.A.E. ARTURO BELTRAN TALAMANTES**  
DEPARTAMENTO DE ADMINISTRACION.  
TEPIC, NAYARIT  
PRESENTE

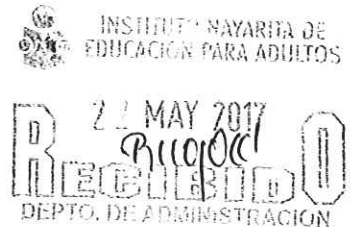

Anexo al presente envió a usted el recibo para el pago de Energía Eléctrica del periodo correspondiente del 06 de Marzo 2017 al 09 de Mayo 2017, por la cantidad de \$1,507.00 de la Coordinación de Zona 06 Rosamorada.

Esperando lo reciba de conformidad, quedo de usted para cualquier aclaración.

**ATENTAMENTE**  
**"UNIDOS POR LA EDUCACION"**

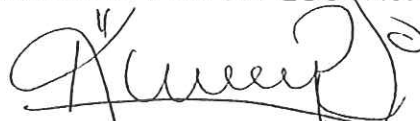

**LIC. KARINA LIZETH ROJAS ÑIGUEZ**  
Coordinador de Zona 06 Rosamorada



**INEA**

Instituto Nayarita de Educación para Adultos

c.c.p.- Archivo.

# AVISO RECIBO



**Comisión Federal de Electricidad**

Av. Paseo de la Reforma Núm. 164, Col. Juárez, Ciudad de México C.P. 06600.  
 RFC: CSS160330CP7  
 CFE SUMINISTRADOR DE SERVICIOS BÁSICOS  
**Nombre y Domicilio**

**INEA**  
 LAZARO CARDENAS 12 CP.63630  
 TEPIC E INSURGENTES  
 ROSAMORADA. C.P. 63630  
 ROSAMORADA, NAY.

Cuenta	Uso	Tarifa	Hilos
11DX11D130020285	General < 25kW	02	2

Medición de consumo				
Num. de Medidor	Lectura actual	Lectura anterior	Mult.	Consumo kWh
049RH7	09900	09546	1	354

**Apoyo gubernamental**

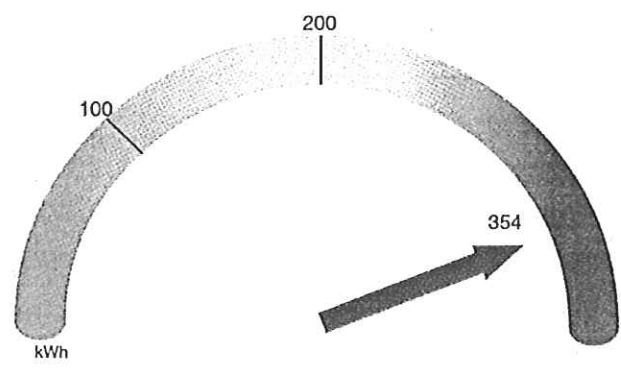

La gráfica representa tu consumo de energía y el nivel de uso



**¡CUIDADO!**  
 QUE NO TE SORPRENDAN



CFE NUNCA OBTIENE DESCUENTOS EN EL PAGAR DE TU FACTURA DE ENERGÍA

**Total a pagar del periodo facturado**

**\$1,507.00**

(UN MIL QUINIENTOS SIETE PESOS 00/100 M.N.)

**Número de servicio**

**483 071 200 257**

**Fecha límite de pago**

**22 MAY 17**

**Información importante**

Corte a partir de 23 MAY 17.  
 Su consumo de energía eléctrica está dentro del rango excedente.

Período Consumo	Días	Promedio Diario en kWh	Promedio Diario en \$
08 MAR 17 AL 09 MAY 17	62	5.70	<b>24.30</b>

**Facturación**

Concepto	kWh	Precio	Subtotal
1er. Escalón	100	2.743	274.30
2do. Escalón	100	3.307	330.70
Excedente	154	3.645	561.33
Cargo fijo (2)		66.400	132.80
<b>Suma</b>	<b>354</b>		<b>1,299.13</b>

**Importe de la facturación**

Energía	1,299.13
IVA 16%	207.86
Fac. del Periodo	1,506.99
Adeudo Anterior	1,214.16
Su Pago	1,214.00-
<b>Total</b>	<b>\$1,507.15</b>

Fecha, hora y lugar de impresión: 22 MAY 2017 11:00:50 hrs. Av. Benito Juarez 412 Pte. Centro Ruiz Ruiz Nayarit Mexico 63600

**Número de servicio:** 483071200257  
 01 483071200257 170522 000001507 9

-1-



**Cuenta:** 11DX11D130020285 **Clave de envío:** Repartir

**Total a pagar:**  
**\$1,507.00**

(UN MIL QUINIENTOS SIETE PESOS 00/100 M.N.)

## DETALLE DE OPERACIONES

Facturación	Tipo	kWh	Importe	Pagos	Pendientes de pago	Línea de captura
Adeudos anteriores						
del 06 ENE 17 al 08 MAR 17	Normal	302	\$1,214.00	\$1,214.00		
del 08 NOV 16 al 06 ENE 17	Normal	392	\$1,479.00	\$1,479.00		
del 07 SEP 16 al 08 NOV 16	Normal	840	\$3,012.00	\$3,012.00		
del 07 JUL 16 al 07 SEP 16	Normal	883	\$3,037.00	\$3,037.00		
del 06 MAY 16 al 07 JUL 16	Normal	821	\$2,613.00	\$2,613.00		
del 07 MAR 16 al 06 MAY 16	Normal	347	\$1,156.00	\$1,156.00		
del 07 ENE 16 al 07 MAR 16	Normal	305	\$989.00	\$989.00		
del 09 NOV 15 al 07 ENE 16	Normal	261	\$816.00	\$816.00		
del 08 SEP 15 al 09 NOV 15	Normal	485	\$1,582.00	\$1,582.00		
del 09 JUL 15 al 08 SEP 15	Normal	469	\$1,491.00	\$1,491.00		
del 08 MAY 15 al 09 JUL 15	Normal	444	\$1,406.00	\$1,406.00		
Adeudo Total					\$0.00	

## CARGOS PENDIENTES POR APLICAR

## OBSERVACIONES

Le invitamos a consultar y aplicar las medidas de ahorro de energía eléctrica publicadas en [www.cfe.gov.mx](http://www.cfe.gov.mx) o marque al 071.

Le recordamos que puede pagar su Aviso - Recibo en cualquiera de nuestros CFEmáticos

El Gobierno Federal trabaja contra la impunidad, con tu ayuda fortalecemos la lucha.  
Secretaría de la Función Pública quejas y denuncias al Teléfono:

## DATOS FISCALES



Cadena original  
|| 1. 0 | UUI D | || || |

RFC  
I N E A  
LAZARO CARDENAS 12 CP.63630  
ROSAMORADA, NAY.  
Serie: XH Folio: 000005301804  
Folio Fiscal: UUID  
No. Certificado del SAT: No. Certificado del CSD: 00001000000404010245  
Fecha y hora de certificación:  
Unidad de medida: No Aplica  
Método de pago: NA  
Régimen Fiscal: RÉGIMEN GENERAL DE LEY DE PERSONAS MORALES

Pago en una sola exhibición

Este documento es una representación impresa de un CFDI

Sello Digital del CFDI

Sello Digital del SAT

**NUESTRO PORTAL EN INTERNET**

[www.cfe.gov.mx](http://www.cfe.gov.mx)

CONSEJO DE REGULACIÓN

**MARCA: 071**  
SERVICIO LAS 24 HORAS  
LOS 365 DÍAS DEL AÑO

**CFE, cada vez más cerca de ti**

Scotiabank

Banfacito

BANCO DEL BAJO

Santander Serfin

AFIRME

BANCA AFIRME

IXE

WIRUBA

HSBC

EBANORTE

BBVA Bancomer

Danamex

Calles

Sims

Comercial Mexicana

Comercio Mexicano

Walmart

Coppel

Soriana

Telecomm

Superama

Extra

Ahorro

**¿DÓNDE PUEDO PAGAR?**

ACUSE



### SOLICITUD DE RECURSOS



FECHA:	marzo 13, 2017	NOMBRE:	COMISION FEDERAL DE ELECTRICIDAD
CANTIDAD:	\$1,214.00	C/LETRA	( UN MIL DOSCIENTOS CATORCE PESOS 00/100 M. N.)

CONCEPTO: PAGO POR SERVICIO DE ENERGIA ELECTRICA EN LAS INSTALACIONES DE LA COORDINACION DE ZONA 06 CON SEDE EN ROSAMORADA CORRESPONDIENTE AL PERIODO DEL 06 DE ENERO AL 08 DE MARZO DEL 2017

SOLICITANTE	JEFE DE DEPTO. DE PLANEACIÓN
LIC. JOSÉ LUIS MARTINEZ REYES	LIC. KARLA PAOLA ALTAMIRANO TEMBLADOR
NOMBRE Y FIRMA	NOMBRE Y FIRMA

LLENADO EXCLUSIVO DE:

PROGRAMACION Y PRESUPUESTOS:

PPS	AI	O	AP	U.R.	PARTIDA	CONCEPTO	IMPORTE

RECURSOS FINANCIEROS:

CUENTA	CONCEPTO	PARCIAL	DEBE	HABER

REGISTRO PRESUPUESTAL	APLICACIÓN CONTABLE Vo. Bo.	VALIDA DEPTO. ADMÓN. Y FINANZAS
LIC. MARIA GUADALUPE RAMOS BECERRIL	LIC. YOLANDA CARRILLO AVALOS	L.A.E. ARTURO BELTRAN TALAMANTES

**CFE** Comisión Federal de Electricidad  
 Av. Paseo de la Reforma Núm. 164, Col. Juárez, México, D.F. C.P. 06600.  
 RFC: CSS160330017  
 CFE SUMINISTRADOR DE SERVICIOS BÁSICOS  
 Nombre y Domicilio

**INEA**  
 LAZARO CARDENAS 12 CP.63630  
 TEPIC E INSURGENTES  
 ROSAMORADA. C.P. 63630  
 ROSAMORADA, NAY.

Cuenta	Uso	Tarifa	Hilos
11DX11D130020285	General < 25KW	02	2

Medición de consumo				
Num. de Medidor	Lectura actual	Lectura anterior	Mult.	Consumo kWh
049RH7	09546	09244	1	302

**Apoyo gubernamental**

La gráfica representa tu consumo de energía y el nivel de uso

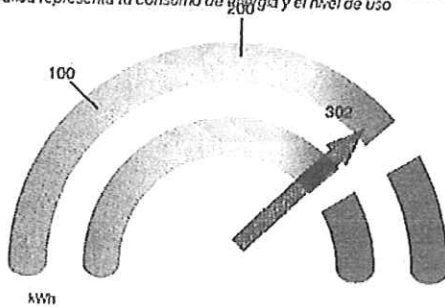

2017: Año del Centenario de la Promulgación de la Constitución Política de los Estados Unidos Mexicanos.



**¡CUIDADO!**  
 QUE NO TE SORPRENDAN



Fecha, hora y lugar de impresión: 10 MAR 17 10:38:40 hrs. Av. Benito Juárez 412 Pta. Centro Ruiz, Ruiz Nayarit, México 63600

**Total a pagar del periodo facturado**  
**\$1,214.00**  
 (UN MIL DOSCIENTOS CATORCE PESOS 00/100 M.N.)  
**Número de servicio**  
**483 071 200 257**  
**Fecha límite de pago**  
**23 MAR 17**

**Información importante**  
 Corte a partir de 24 MAR 17.  
 Su consumo de energía eléctrica está dentro del rango excedente.

Periodo Consumo	Días	Promedio Diario en kWh	Promedio Diario en \$
06 ENE 17 AL 08 MAR 17	61	4.95	19.90

Facturación			
Concepto	kWh	Precio	Subtotal
1er. Escalón	100	2.577	257.70
2do. Escalón	100	3.108	310.80
Excedente	102	3.425	349.35
Cargo fijo (2)		64.060	128.12
<b>Suma</b>	<b>302</b>		<b>1,045.97</b>

Importe de la facturación	
Energía	1,045.97
IVA 16%	167.35
Fac. del Periodo	1,213.32
Adeudo Anterior	1,479.84
Su Pago	-1,479.00
<b>Total</b>	<b>\$1,214.16</b>

Número de servicio: 483071200257  
 01 483071200257 170323 000001214 7  
 Cuenta: 11DX11D130020285 Clave de envío: Repartir  
**Total a pagar:**  
**\$1,214.00**  
 (UN MIL DOSCIENTOS CATORCE PESOS 00/100 M.N.)



**NAYARIT**  
ORGULLO QUE NOS UNE

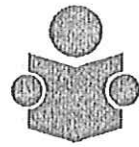

"Año del Centenario de la Promulgación de la Constitución Política de los Estados Unidos Mexicanos"  
"2017, Año del Centenario de Nayarit, como Estado Libre y Soberano"

ROSAMORADA, NAYARIT. MARZO 13 DE 2017

## MEMORANDUM

**L.A.E. ARTURO BELTRAN TALAMANTES**  
DEPARTAMENTO DE ADMINISTRACION.  
TEPIC, NAYARIT  
PRESENTE

Anexo al presente envió a usted el recibo para el pago de Energía Eléctrica del periodo correspondiente del 06 de Enero 2017 al 08 de Marzo 2017, por la cantidad de \$1,00 de la Coordinación de Zona 06 Rosamorada.

Esperando lo reciba de conformidad, quedo de usted para cualquier aclaración.

**ATENTAMENTE**  
"UNIDOS POR LA EDUCACION"

*Ma. Isabel Vizcarra Rivera*  
**LIC. MA. ISABEL VIZCARRA RIVERA**  
Coordinador de Zona 06 Rosamorada



**INEA**

Instituto Nayarita de Educación para Adultos

c.c.p.- Archivo.



# SOLICITUD DE RECURSOS



FECHA:	enero 13, 2016	NOMBRE:	COMISION FEDERAL DE ELECTRICIDAD
CANTIDAD:	\$1,479.00	C/LETRA	( UN MIL CUATROCIENTOS SETENTA Y NUEVE PESOS 00/100 M. N.)

CONCEPTO: *PAGO POR SERVICIO DE ENERGIA ELECTRICA EN LAS INSTALACIONES DE LA COORDINACION DE ZONA 06 CON SEDE EN ROSAMORADA CORRESPONDIENTE AL PERIODO DEL 8 NOVIEMBRE DEL 2016 AL 06 DE ENERO DEL 2017.*

SOLICITANTE	JEFE DE DEPTO. DE PLANEACIÓN
 C. IRVING GÉNARO PEREZ PINTOR	 LIC. KARLA PAOLA ALTAMIRANO TEMBLADOR
NOMBRE Y FIRMA	NOMBRE Y FIRMA

LLENADO EXCLUSIVO DE:

PROGRAMACION Y PRESUPUESTOS:

PPS	AI	O	AP	U.R.	PARTIDA	CONCEPTO	IMPORTE

RECURSOS FINANCIEROS:

CUENTA	CONCEPTO	PARCIAL	DEBE	HABER

REGISTRO PRESUPUESTAL	APLICACIÓN CONTABLE Vo. Bo.	VALIDA DEPTO. ADMÓN. Y FINANZAS
LIC. MARIA GUADALUPE RAMOS BECERRIL	LIC. YOLANDA CARRILLO AVALOS	L.A.E. ARTURO BELTRAN TALAMANTES

**CFE** Comisión Federal de Electricidad

Av. Paseo de la Reforma Núm. 164, Col. Juárez, México, D.F. C.P. 06600.  
RFC: CFE370814-Q10

Nombre y Domicilio

**INEA**  
LAZARO CARDENAS 12 CP.63630  
TEPIC E INSURGENTES  
ROSAMORADA  
ROSAMORADA, NAY.

Cuenta	Uso	Tarifa	Hilos
11DX11D130020285	General < 25kW	02	2

Medición de consumo				
Num. de Medidor	Lectura actual	Lectura anterior	Mult.	Consumo kWh
049RH7	08852	08012	1	840

**Apoyo gubernamental**

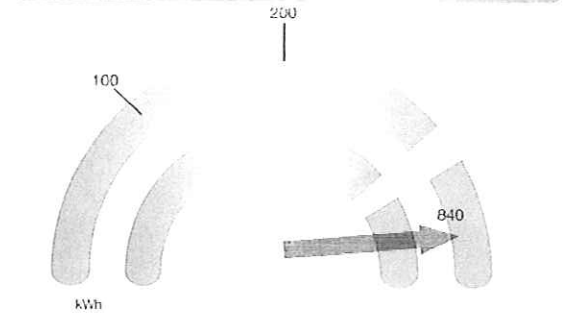

La gráfica representa tu consumo de energía y el nivel de uso



Fecha, hora y lugar de impresión: 09 NOV 16 02:19:29 hrs. Av. Benito Juárez 412 Pte. Centro Ruiz Ruiz Nayarit Mexico 63600

**Total a pagar del periodo facturado**

**\$3,012.00**  
(TRES MIL DOCE PESOS 00/100 M.N.)

**Número de servicio**  
**483 071 200 257**

**Fecha límite de pago**  
**21 NOV 16**

**Información importante**

Corte a partir de 22 NOV 16.  
Su consumo de energía eléctrica está dentro del rango excedente.

Periodo Consumo	Días	Promedio Diario en kWh	Promedio Diario en \$
07 SEP 16 AL 08 NOV 16	62	13.54	48.58

**Facturación**

Concepto	kWh	Precio	Subtotal
1er. Escalón	100	2.310	231.00
2do. Escalón	100	2.785	278.50
Excedente	640	3.059	1,964.16
Cargo fijo (2)		61.330	122.66
Suma	840		2,596.32

**Importe de la facturación**

Energía	2,596.32
IVA 16%	415.41
Fac. del Periodo	3,011.73
Adeudo Anterior	3,037.81
Su Pago	-3,037.00
<b>Total</b>	<b>\$3,012.54</b>

Número de servicio: 483071200257  
01 483071200257 161121 000003012 2  
Cuenta: 11DX11D130020285 Clave de envío: Repartir

-55-

**Total a pagar:**  
**\$3,012.00**  
(TRES MIL DOCE PESOS 00/100 M.N.)



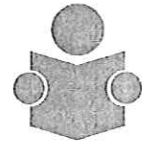

ROSAMORADA, NAYARIT. ENERO 10 DE 2017

## MEMORANDUM

**L.A.E. ARTURO BELTRAN TALAMANTES**  
DEPARTAMENTO DE ADMINISTRACION.  
TEPIC, NAYARIT  
PRESENTE



Anexo al presente envié a usted el recibo para el pago de Energía Eléctrica del periodo correspondiente del 08 de Noviembre 2016 al 06 de Enero 2017, por la cantidad de \$1,479.00 de la Coordinación de Zona 06 Rosamorada.

Esperando lo reciba de conformidad, quedo de usted para cualquier aclaración.

**ATENTAMENTE**  
**"UNIDOS POR LA EDUCACION"**

*Mar. Isabel Vizcarra Rivera*  
**LIC. MA. ISABEL VIZCARRA RIVERA**  
Coordinador de Zona 06 Rosamorada



c.c.p.- Archivo.

**INEA**  
Instituto Nayarita de Educación para Adultos

**CFE** Comisión Federal de Electricidad  
 Av. Paseo de la Reforma Núm. 164, Col. Juárez, México, D.F. C.P. 06600.  
 RFC: CSS160330CP7  
 CFE SUMINISTRADOR DE SERVICIOS BÁSICOS

Nombre y Domicilio  
**INEA**  
**LAZARO CARDENAS 12 CP.63630**  
**TEPIC E INSURGENTES**  
**ROSAMORADA**

Uso	Tarifa	Hilos
General < 25kW	02	2

Num. de Medidor	Lectura actual	Lectura anterior	Mult.	Consumo kWh
049RH7	09244	08852	1	392

Apoyo gubernamental

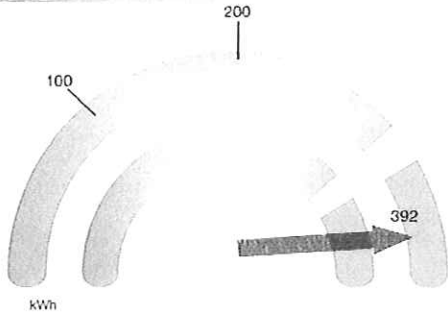

La gráfica representa tu consumo de energía y el nivel de uso



**¡CUIDADO!**  
**QUE NO TE SORPRENDAN**



CFE MANEJA OFERTAS E INSUMENTOS EN EL PAGO DE TU PAGO DE LUZ

Fecha, hora y lugar de impresión: 10 ENE 17 10:24:43 hrs. Av. Benito Juárez 412 Pte. Centro Ruiz Ruiz Nayarit Mexico 63600

Total a pagar del periodo facturado

**\$1,479.00**

(UN MIL CUATROCIENTOS SETENTA Y NUEVE PESOS 00/100 M.N.)

Número de servicio

**483 071 200 257**

Fecha límite de pago

**21 ENE 17**

Información importante

Corte a partir de 22 ENE 17.  
 Su consumo de energía eléctrica está dentro del rango excedente.

Período Consumo	Días	Promedio Diario en kWh	Promedio Diario en \$
08 NOV 16 AL 06 ENE 17	59	6.64	25.06

Facturación

Concepto	kWh	Precio	Subtotal
1er. Escalón	100	2.419	241.90
2do. Escalón	100	2.917	291.70
Excedente	192	3.215	617.28
Cargo fijo (2)		62.190	124.38
Suma	392		1,275.26

Importe de la facturación

Energía	1,275.26
IVA 16%	204.04
Fac. del Periodo	1,479.30
Adeudo Anterior	3,012.54
Su Pago	-3,012.00
<b>Total</b>	<b>\$1,479.84</b>

Número de servicio: 483071200257

01 483071200257 170121 000001479 8



Cuenta: 11DX11D130020285 Clave de envío: Repartir

-54-

Total a pagar:

**\$1,479.00**

(UN MIL CUATROCIENTOS SETENTA Y NUEVE PESOS 00/100 M.N.)