

Acuse



NAYARIT

SOLICITUD DE RECURSOS



**INSTITUTO
NAYARITA DE
EDUCACIÓN
PARA ADULTOS**

FECHA: *diciembre 13, 2017* NOMBRE: *COMISION FEDERAL DE ELECTRICIDAD*

CANTIDAD: *\$1,786.00* C/LETRA: *(UN MIL SETECIENTOS OCHENTA Y SEIS PESOS 00/100 M. N.)*

CONCEPTO: *PAGO POR SERVICIO DE ENERGIA ELECTRICA EN LAS INSTALACIONES DE LA PLAZA COMUNITARIA RESERVA TERRITORIAL (CALLE: ANTONIO R. LAURELES 35 ESQ. UNION POPULAR, COL. LOS SAUCES) CORRESPONDIENTE AL PERIODO DEL 02 DE OCTUBRE AL 30 DE NOVIEMBRE DEL 2017, DE LA COORDINACION DE ZONA 03 CON SEDE EN TEPIC.*

SOLICITANTE

JEFE DE DEPTO. DE PLANEACIÓN

LIC. OSCAR EDUARDO FRANCO GOMEZ

L.C. JOSE MANUEL HURTADO GUILLEN

NOMBRE Y FIRMA

NOMBRE Y FIRMA

LLENADO EXCLUSIVO DE:

PROGRAMACION Y PRESUPUESTOS:

PPS	AI	O	AP	U.R.	PARTIDA	CONCEPTO	IMPORTE

RECURSOS FINANCIEROS:

CUENTA	CONCEPTO	PARCIAL	DEBE	HABER
			<i>[Signature]</i>	

REGISTRO PRESUPUESTAL

APLICACIÓN CONTABLE Vo. Bo.

VALIDA DEPTO. ADMÓN. Y FINANZAS

L.C. KARLA LOPEZ MURILLO

L.C. YOLANDA CARRILLO AVALOS

L.C. LIZETH DEL ROCIO NUÑEZ ORTEGA



"Acto de Celebración de la Promulgación de la Constitución Política de los Estados Unidos Mexicanos"
del Estado de Nayarit, como Estado Libre y Soberano"

INSTITUTO NAYARITA DE
EDUCACIÓN PARA ADULTOS

Tepic, Nayarit, 13 de Diciembre del 2017

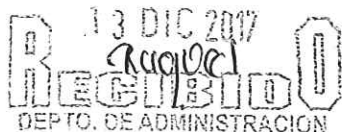

CZ03: 151-2017

L.C. LIZETH DEL ROCIO NUÑEZ ORTEGA
JEFE DEL DEPARTAMENTO DE ADMINISTRACIÓN
PRESENTE.

Por este conducto solicito a usted se realice el pago de Energía Eléctrica, por la cantidad de \$1,786.00 (Mil setecientos ochenta y seis pesos 00/100 M.N.) -----

Correspondiente a las instalaciones que ocupa Plaza Comunitaria Reserva Territorial (cita en Calle Antonio R. Laureles 35 C.P. 63175 Unión Popular, Los Sauces).

Del Periodo de consumo del bimestre 02 de octubre al 30 de noviembre del 2017. Con fecha límite de pago 15 de diciembre.

Agradeciendo de antemano su apoyo brindado al presente, la saludo.

Se adjunta recibo original.

A T E N T A M E N T E

DRA. BÁRBARA MONSERRATH DÍAZ MARTÍNEZ
COORDINADOR DE ZONA 03 TEPIC (INEA).



Coordinación de Zona 03 Tepic

CFE Comisión Federal de Electricidad
 Av. Paseo de la Reforma Núm. 162 Col. Juárez, Ciudad de México C.P. 06600.
 RFC: CFS1603302P7
 CFE SUMINISTRADOR DE SERVICIOS BÁSICOS
 Nombre y Domicilio

INSTIT NAY DE EDU PARA ADULTOS
 ANTONIO R LAURELES 35 CP.63175
 UNION POPULAR
 LOS SAUCES. C.P. 63195
 TEPIC, NAY.

Total a pagar del periodo facturado

\$1,786.00
 (UN MIL SETECIENTOS OCHENTA Y SEIS PESOS 00/100 M.N.)

Número de servicio
487 120 605 298

Fecha límite de pago
15 DIC 17

Cuenta	Uso	Tarifa	Hilos
02DX12A011002664	General < 25kW	02	1

Medición de consumo

Num. de Medidor	Lectura actual	Lectura anterior	Mult.	Consumo kWh
96G7C3	13189	12738	1	451

Información importante

Corte a partir de 16 DIC 17.
 Su consumo de energía eléctrica está dentro del rango excedente.

Período Consumo	Días	Promedio Diario en kWh	Promedio Diario en \$
02 OCT 17 AL 30 NOV 17	59	7.64	30.27

Apoyo gubernamental

Facturación

Concepto	kWh	Precio	Subtotal
1er. Escalón	100	2.546	254.60
2do. Escalón	100	3.068	306.80
Excedente	251	3.382	848.88
Cargo fijo (2)		64.520	129.04
Suma	451		1,539.32

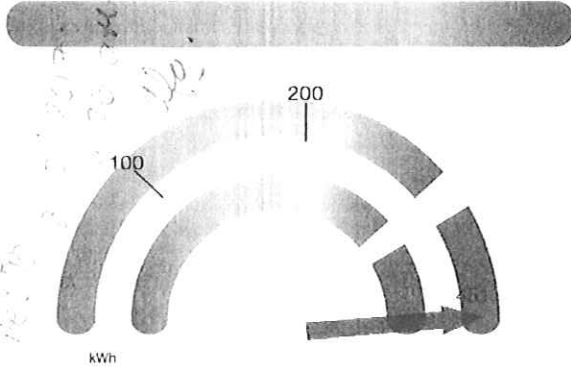

La gráfica representa tu consumo de energía y el nivel de uso

Importe de la facturación

Energía	1,539.32
IVA 16%	246.29
Fac. del Periodo	1,785.61
Adeudo Anterior	1,822.56
Su Pago	-1,822.00
Total	\$1,786.17

¡CUIDADO!
 QUE NO TE SORPRENDAN

CFE NUNCA TERMINA DEBENDETIENDO EL PAGO DE TUS DEBITOS

Si quieres ir a la página web

Fecha, hora y lugar de emisión: Tepic, Nayarit, México 63000

Número de servicio: 487120605298
 01 487120605298 171215 000001786 9 -613-

Cuenta: 02DX12A011002664 Clave de envío: Repartir

Total a pagar:

\$1,786.00
 (UN MIL SETECIENTOS OCHENTA Y SEIS PESOS 00/100 M.N.)

Acuse



SOLICITUD DE RECURSOS



FECHA:	octubre 6, 2017	NOMBRE:	COMISION FEDERAL DE ELECTRICIDAD
CANTIDAD:	\$1,822.00	C/LETRA	(UN MIL OCHOCIENTOS VEINTI DOS PESOS 00/100 M. N.)

CONCEPTO: PAGO POR SERVICIO DE ENERGIA ELECTRICA EN LAS INSTALACIONES DE LA PLAZA COMUNITARIA RESERVA TERRITORIAL (CALLE: ANTONIO R. LAURELES 35 ESQ. UNION POPULAR, COL. LOS SAUCES) CORRESPONDIENTE AL PERIODO DEL 01 DE AGOSTO AL 02 DE OCTUBRE DEL 2017, DE LA COORDINACION DE ZONA 03 CON SEDE EN TEPIC.

SOLICITANTE

JEFE DE DEPTO. DE PLANEACIÓN

 LIC. JOSÉ LUIS MARTÍNEZ REYES
 NOMBRE Y FIRMA

L.C. JOSE MANUEL HURTADO GUILLEN
 NOMBRE Y FIRMA

LLENADO EXCLUSIVO DE:

PROGRAMACION Y PRESUPUESTOS:

PPS	AI	O	AP	U.R.	PARTIDA	CONCEPTO	IMPORTE

RECURSOS FINANCIEROS:

CUENTA	CONCEPTO	PARCIAL	DEBE	HABER

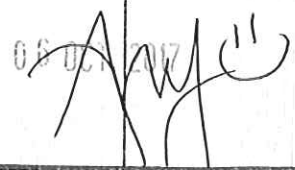
06 OCT 2017

REGISTRO PRESUPUESTAL	APLICACIÓN CONTABLE Vo. Bo.	VALIDA DEPTO. ADMÓN. Y FINANZAS
LIC. MARIA GUADALUPE RAMOS BECERRIL	L.C. YOLANDA CARRILLO AVALOS	L.C. LIZETH DEL ROCIO NUÑEZ ORTEGA

Tepic, Nayarit, 06 de Octubre del 2017

CZ03: 110-2017

L.C. LIZETH DEL ROCIO NUÑEZ ORTEGA
JEFE DEL DEPARTAMENTO DE ADMINISTRACIÓN
P R E S E N T E.

Por este conducto solicito a usted se realice el pago de Energía Eléctrica, por la cantidad de \$ 1,822.00 (Un mil ochocientos veintidós pesos 00/100 M.N.) -----

Correspondiente a las instalaciones que ocupa la Plaza Comunitaria Reserva Territorial (cita en Calle Antonio R. Laureles 35 esq. Unión Popular, Colonia Los Sauces) del Periodo de consumo del 01 de Agosto al 02 de octubre del 2017). Con fecha de vencimiento 15 de Octubre del 2017.

Agradeciendo de antemano su apoyo brindado al presente, lo saludo.

Se adjunta: Un Recibo Original.

A T E N T A M E N T E

DRA. BARBARA MONSERRATH DIAZ MARTINEZ
COORDINADOR DE ZONA No. 03 TEPIC (INEA).



CFE Comisión Federal de Electricidad
 Av. Paseo de la Reforma Núm. 164, Col. Juárez, Ciudad de México C.P. 06600.
 RFC: C55160330077
 CFE SUBSECRETARÍA DE SERVICIOS BÁSICOS
 Nombre y Domicilio

INSTIT NAY DE EDU PARA ADULTOS
ANTONIO R LAURELES 35 CP.63175
UNION POPULAR
LOS SAUCES. C.P. 63195
TEPIC, NAY.

Cuenta	Uso	Tarifa	Hilos
02DX12A011002664	General < 25kW	02	1

Medición de consumo				
Num. de Medidor	Lectura actual	Lectura anterior	Mult.	Consumo kWh
96G7C3	12738	12275	1	463

Apoyo gubernamental	

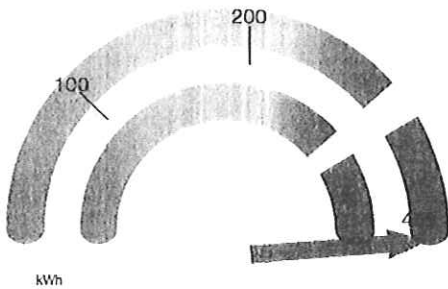

La gráfica representa tu consumo de energía y el nivel de uso



¡CUIDADO!
QUE NO TE SORPRENDAN

CFE NUNCA OFERTA ENCUENTROS EN EL PISO DE TU REJILLA DE SELZ



Fecha, hora y lugar de impresión: 01 OCT 17 00:03:22 hrs. Av. Independencia 54 Centro Tepic Tepic Nayarit Mexico 63000

Total a pagar del periodo facturado

\$1,822.00

(UN MIL OCHOCIENTOS VEINTIDOS PESOS 00/100 M.N.)

Número de servicio

487 120 605 298

Fecha límite de pago

15 OCT 17

Información importante

Corte a partir de 16 OCT 17.
 Su consumo de energía eléctrica está dentro del rango excedente.

Período Consumo	Días	Promedio Diario en kWh	Promedio Diario en \$
01 AGO 17 AL 02 OCT 17	62	7.46	29.38

Facturación

Concepto	kWh	Precio	Subtotal
1er. Escalón	100	2.530	253.00
2do. Escalón	100	3.049	304.90
Excedente	263	3.361	883.94
Cargo fijo (2)		64.390	128.78
Suma	463		1,570.62

Importe de la facturación

Energía	1,570.62
IVA 16%	251.29
Fac. del Periodo	1,821.91
Adeudo Anterior	1,785.65
Su Pago	-1,785.00
Total	\$1,822.56

Número de servicio: 487120605298

01 487120605298 171015 000001822 6

-608-

Total a pagar:

\$1,822.00

(UN MIL OCHOCIENTOS VEINTIDOS PESOS 00/100 M.N.)

Cuenta: 02DX12A011002664 Clave de envío:

Repartir



NAYARIT

SOLICITUD DE RECURSOS



INSTITUTO
NAYARITA DE
EDUCACIÓN
PARA ADULTOS

FECHA: agosto 9, 2017 NOMBRE: COMISION FEDERAL DE ELECTRICIDAD

CANTIDAD: \$1,785.00 C/LETRA (UN MIL SETECIENTOS OCHENTA Y CINCO PESOS 00/100 M. N.)

CONCEPTO: PAGO POR SERVICIO DE ENERGIA ELECTRICA EN LAS INSTALACIONES DE LA PLAZA COMUNITARIA RESERVA TERRITORIAL (CALLE: ANTONIO R. LAURELES 35 ESQ. UNION POPULAR, COL. LOS SAUCES) CORRESPONDIENTE AL PERIODO DEL 31 DE MAYO AL 01 DE AGOSTO DEL 2017, DE LA COORDINACION DE ZONA 03 CON SEDE EN TEPIC.

SOLICITANTE

JEFE DE DEPTO. DE PLANEACIÓN

LIC. JOSE LUIS MARTINEZ REYES

LIC. KARLA PAOLA ALTAMIRANO TEMBLADOR

NOMBRE Y FIRMA

NOMBRE Y FIRMA

LLENADO EXCLUSIVO DE:

PROGRAMACION Y PRESUPUESTOS:

PPS	AI	O	AP	U.R.	PARTIDA	CONCEPTO	IMPORTE

RECURSOS FINANCIEROS:

CUENTA	CONCEPTO	PARCIAL	DEBE	HABER

REGISTRO PRESUPUESTAL	APLICACIÓN CONTABLE Vo. Bo.	VALIDA DEPTO. ADMÓN. Y FINANZAS
LIC. MARIA GUADALUPE RAMOS BECERRIL	L.C. YOLANDA CARRILLO AVALOS	L.A.E. ARTURO BELTRAN TALAMANTES

"Año del Centenario de la Promulgación de la Constitución Política de los Estados Unidos Mexicanos"
"2017, Año del Centenario de Nayarit, como Estado Libre y Soberano".

Tepic, Nayarit, 08 de Agosto del 2017

CZ03: 087-2017

L.A.E. ARTURO BELTRÁN TALAMANTES
JEFE DEL DEPARTAMENTO DE ADMINISTRACIÓN
PRESENTE.

Por este conducto solicito a usted se realice el pago de Energía Eléctrica, por la cantidad de \$ 1,785.00 (Un mil setecientos ochenta y cinco pesos 00/100 M.N.) ----

Correspondiente a las instalaciones que ocupa la Plaza Comunitaria Reserva Territorial (cita en Calle Antonio R. Laureles 35 esq. Unión Popular, Colonia Los Sauces) del Periodo de consumo del 31 de Mayo al 01 de Agosto del 2017). Con fecha de vencimiento 14 de Agosto del 2017.

Agradeciendo de antemano su apoyo brindado al presente, lo saludo.

Se adjunta: Un Recibo Original.

ATENTAMENTE

LIC. ANA ROSA TORRES VILLA
COORDINADOR DE ZONA No. 03 TEPIC (INEA).

I. N. E. A.



C. Z. 03 TEPIC

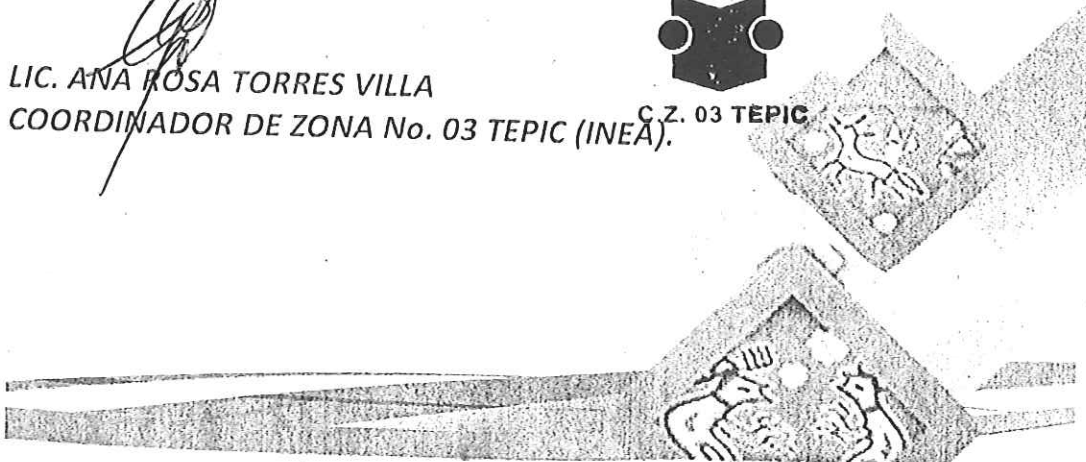

CFE Comisión Federal de Electricidad
 Av. Paseo de la Reforma Núm. 164, Col. Juárez, Ciudad de México C.P. 06600.
 RFC: CSS160330CP7
 CFE SUMINISTRADOR DE SERVICIOS BÁSICOS

Nombre y Domicilio

INSTITUT NAY DE EDU PARA ADULTOS
 ANTONIO R LAURELES 35 CP.63175
 UNION POPULAR
 LOS SAUCES. C.P. 63195
 TEPIC, NAY.

Cuenta	Uso	Tarifa	Hilos
02DX12A011002664	General < 25kW	02	1

Medición de consumo				
Num. de Medidor	Lectura actual	Lectura anterior	Mult.	Consumo kWh
96G7C3	12275	11833	1	442

Apoyo gubernamental

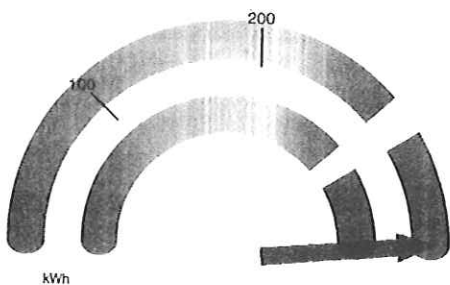

La gráfica representa tu consumo de energía y el nivel de uso

Total a pagar del periodo facturado

\$1,785.00
 (UN MIL SETECIENTOS OCHENTA Y CINCO PESOS 00/100 M.N.)

Número de servicio
487 120 605 298

Fecha límite de pago
14 AGO 17

Información importante

Corte a partir de 15 AGO 17.
 Su consumo de energía eléctrica está dentro del rango excedente.

Período Consumo	Dias	Promedio Diario en kWh	Promedio Diario en \$
31 MAY 17 AL 01 AGO 17	62	7.12	28.7

Facturación			
Concepto	kWh	Precio	Subtotal
1er. Escalón	100	2.597	259.70
2do. Escalón	100	3.131	313.10
Excedente	242	3.451	835.14
Cargo fijo (2)		65.280	130.56
Suma	442		1,538.50

Importe de la facturación	
Energía	1,538.50
IVA 16%	246.16
Fac. del Periodo	1,784.66
Adeudo Anterior	1,549.99
Su Pago	-1,549.00
Total	\$1,785.65



¡CUIDADO!
 QUE NO TE SORPRENDAN

CFE NUNCA OFRICE DESCONTOS EN EL PAGO DE TU RECIBO DE LÍZ.



Fecha, hora y CFE Nacional @CFEmx Tepic Tepic Nayarit Mexico 63000

Número de servicio: 487120605298 -594-



Cuenta: 02DX12A011002664 Clave de envío: Repartir

Total a pagar:
\$1,785.00
 (UN MIL SETECIENTOS OCHENTA Y CINCO PESOS 00/100 M.N.)



NAYARIT

SOLICITUD DE RECURSOS



INSTITUTO
NAYARITA DE
EDUCACIÓN
PARA ADULTOS

FECHA: junio 14, 2017 NOMBRE: COMISION FEDERAL DE ELECTRICIDAD

CANTIDAD: \$1,549.00 C/LETRA (UN MIL QUINIENTOS CUARENTA Y NUEVE PESOS 00/100 M. N.)

CONCEPTO: PAGO POR SERVICIO DE ENERGIA ELECTRICA EN LAS INSTALACIONES DE LA PLAZA COMUNITARIA RESERVA TERRITORIAL (CALLE: ANTONIO R. LAURELES 35 ESQ. UNION POPULAR, COL. LOS SAUCES) CORRESPONDIENTE AL PERIODO DEL 30 DE MARZO AL 31 DE MAYO DEL 2017, DE LA COORDINACION DE ZONA 03 CON SEDE EN TEPIC.

SOLICITANTE	JEFE DE DEPTO. DE PLANEACIÓN
LIC. JOSE LUIS MARTINEZ REYES	LIC. KARLA PAOLA ALTAMIRANO TEMBLADOR
NOMBRE Y FIRMA	NOMBRE Y FIRMA

LLENADO EXCLUSIVO DE:

PROGRAMACION Y PRESUPUESTOS:

PPS	AI	O	AP	U.R.	PARTIDA	CONCEPTO	IMPORTE

RECURSOS FINANCIEROS:

CUENTA	CONCEPTO	PARCIAL	DEBE	HABER
			 14 JUN 2017 (11)	

REGISTRO PRESUPUESTAL	APLICACIÓN CONTABLE Vo. Bo.	VALIDA DEPTO. ADMÓN. Y FINANZAS
LIC. MARIA GUADALUPE RAMOS BECERRIL	L.C. YOLANDA CARRILLO AVALOS	L.A.E. ARTURO BELTRAN TALAMANTES



Comisión Federal de Electricidad
 Av. Paseo de la Reforma Núm. 164, Col. Juárez, Ciudad de México C.P. 06600.
 RFC: CSS160330CP7
 CFE SUMINISTRADOR DE SERVICIOS BÁSICOS

Nombre y Domicilio
 INSTIT NAY DE EDU PARA ADULTOS
 ANTONIO R LAURELES 35 CP.63175
 UNION POPULAR
 LOS SAUCES. C.P. 63195
 TEPIC, NAY.

Cuenta	Uso	Tarifa	Hilos
02DX12A011003828	General < 25kW	02	1

Medición de consumo

Num. de Medidor	Lectura actual	Lectura anterior	Mult.	Consumo kWh
96G7C3	11833	11452	1	381

Apoyo gubernamental

--

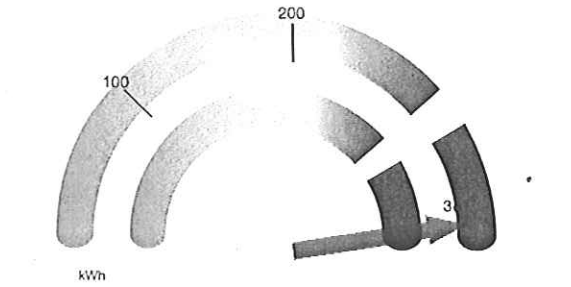

La gráfica representa tu consumo de energía y el nivel de uso



¡CUIDADO!
 QUE NO TE SORPRENDAN

CFE NUNCA OFRECE DESCUENTOS EN EL PAGO DE TU PAGO DE LUZ.

Fecha, hora y lugar: Tepic, Tepic Nayarit, Mexico 63000

Total a pagar del periodo facturado

\$1,549.00
 (UN MIL QUINIENTOS CUARENTA Y NUEVE PESOS 00/100 M.N.)

Número de servicio
487 120 605 298

Fecha límite de pago
15 JUN 17

Información Importante

Corte a partir de 16 JUN 17.
 Su consumo de energía eléctrica está dentro del rango excedente.

Periodo Consumo	Días	Promedio Diario en kWh	Promedio Diario en \$
30 MAR 17 AL 31 MAY 17	62	6.14	24.98

Facturación

Concepto	kWh	Precio	Subtotal
1er. Escalón	100	2.610	261.00
2do. Escalón	100	3.147	314.70
Excedente	181	3.469	627.88
Cargo fijo (2)		65.930	131.86
Suma	381		1,335.44

Importe de la facturación

Energía	1,335.44
IVA 16%	213.67
Fac. del Periodo	1,549.11
Adeudo Anterior	1,865.88
Su Pago	-1,865.00
Total	\$1,549.99

Número de servicio: 487120605298 -605-
 01 487120605298 170615 000001549 0



Cuenta: 02DX12A011003828Clave de envío: Repartir

Total a pagar:

\$1,549.00
 (UN MIL QUINIENTOS CUARENTA Y NUEVE PESOS 00/100 M.N.)

Tepic, Nayarit, 07 de Junio del 2017

CZ03: 051-2017

L.A.E. ARTURO BELTRÁN TALAMANTES
JEFE DEL DEPARTAMENTO DE ADMINISTRACIÓN
PRESENTE.

Por este conducto solicito a usted se realice el pago de Energía Eléctrica, por la cantidad de \$ 1,549.00 (Un mil quinientos cuarenta y nueve pesos 00/100 M.N.) ---

*-----
Correspondiente a las instalaciones que ocupa la Plaza Comunitaria Reserva Territorial (cita en Calle Antonio R. Laureles 35 esq. Unión Popular, Colonia Los Sauces) del Periodo de consumo del 30 de marzo al 31 de mayo del 2017). Con fecha de vencimiento 15 de Junio del 2017.*

Agradeciendo de antemano su apoyo brindado al presente, lo saludo.

Se adjunta: Un Recibo Original.

ATENTAMENTE



LIC. ANA ROSA TORRES VILLA
COORDINADOR DE ZONA No. 03 TEPIC (INEA).



Acusé



NAYARIT

SOLICITUD DE RECURSOS



INSTITUTO
NAYARITA DE
EDUCACIÓN
PARA ADULTOS

FECHA: *abril 17, 2017* NOMBRE: *COMISION FEDERAL DE ELECTRICIDAD*

CANTIDAD: *\$1,865.00* C/LETRA: *(UN MIL OCHOCIENTOS SESENTA Y CINCO PESOS 00/100 M. N.)*

CONCEPTO: *PAGO POR SERVICIO DE ENERGIA ELECTRICA EN LAS INSTALACIONES DE LA PLAZA COMUNITARIA RESERVA TERRITORIAL (CALLE: ANTONIO R. LAURELES 35 ESQ. UNION POPULAR, COL. LOS SAUCES) CORRESPONDIENTE AL PERIODO DEL 30 DE ENERO AL 30 DE MARZO DEL 2017, DE LA COORDINACION DE ZONA 03 CON SEDE EN TEPIC.*

SOLICITANTE

JEFE DE DEPTO. DE PLANEACIÓN

[Signature]
LIC. JOSE LUIS MARTINEZ REYES
NOMBRE Y FIRMA

LIC. KARLA PAOLA ALTAMIRANO TEMBLADOR
NOMBRE Y FIRMA

LLENADO EXCLUSIVO DE:

PROGRAMACION Y PRESUPUESTOS:

PPS	AI	O	AP	U.R.	PARTIDA	CONCEPTO	IMPORTE

RECURSOS FINANCIEROS:

CUENTA	CONCEPTO	PARCIAL	DEBE	HABER

REGISTRO PRESUPUESTAL	APLICACIÓN CONTABLE Vo. Bo.	VALIDA DEPTO. ADMÓN. Y FINANZAS
LIC. MARIA GUADALUPE RAMOS BECERRIL	L.C. YOLANDA CARRILLO AVALOS	L.A.E. ARTURO BELTRAN TALAMANTES

Tepic, Nayarit, 07 de Abril del 2017

CZ03: 040-2017



L.A.E. ARTURO BELTRÁN TALAMANTES
JEFE DEL DEPARTAMENTO DE ADMINISTRACIÓN
PRESENTE.

RAQUEL

Por este conducto solicito a usted se realice el pago de Energía Eléctrica, por la cantidad de \$ 1,865.00 (Un mil ochocientos sesenta y cinco pesos 00/100 M.N.) ---

Correspondiente a las instalaciones que ocupa la Plaza Comunitaria Reserva Territorial (cita en Calle Antonio R. Laureles 35 esq. Unión Popular, Colonia Los Sauces) del Periodo de consumo del 30 de enero al 30 de marzo del 2017). Con fecha de vencimiento 14 de Abril del 2017.

Agradeciendo de antemano su apoyo brindado al presente, lo saludo.

Se adjunta: Un Recibo Original.

ATENTAMENTE



LIC. ANA ROSA TORRES VILLA
COORDINADOR DE ZONA No. 03 TEPIC (INEA).

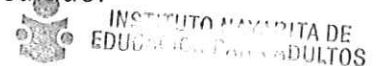

INSTITUTO NAYARITA DE
EDUCACIÓN PARA ADULTOS

11 ABR. 2017
RECIBIDO
OFICINA RECURSOS HUMANOS

NO ESTA RAQUEL

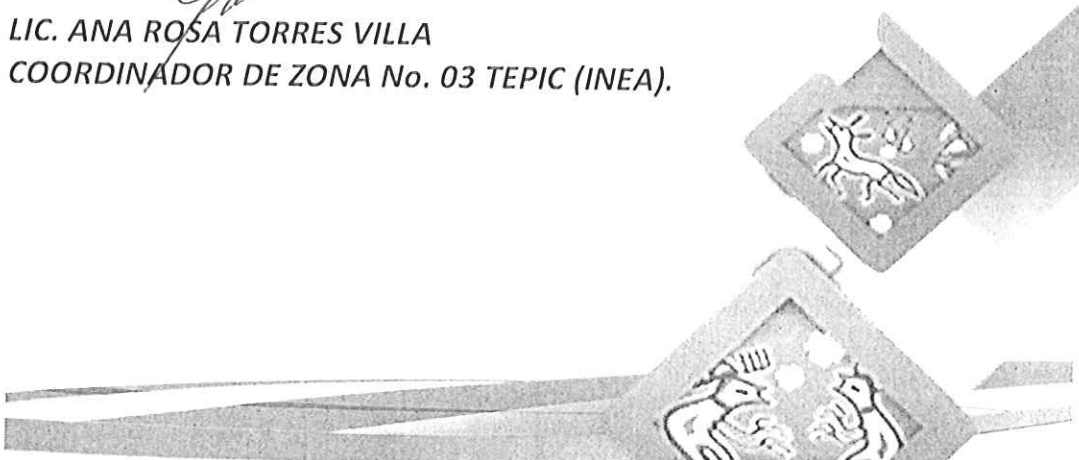

AVISO RECIBO



Comisión Federal de Electricidad

Av. Paseo de la Reforma Num. 164, Col. Juárez, México, D.F. C.P. 06500

Nombre y Domicilio

INSTITUTO DE EDUCACIÓN PARA ADULTOS
 ANTONIO R LAURELES 35 CP.63175
 UNION POPULAR
 LOS SAUCES. C.P. 63195
 TEPIC, NAY.

Total a pagar del periodo facturado

\$1,865.00

(UN MIL OCHOCIENTOS SESENTA Y CINCO PESOS 00/100 M.N.)

Número de servicio
487 120 605 298

Fecha límite de pago
14 ABR 17

Cuenta	Uso	Tarifa	Ritmo
02DX12A011003828	General < 25kW	02	1

Medición de consumo

Num. de Medidor	Lectura actual	Lectura anterior	Mult	Consumo kWh
96G7C3	11452	10986	1	466

Ayuda gubernamental

Información importante

Corte a partir de 15 ABR 17
 Su consumo de energía eléctrica está dentro del rango excedente.

Periodo Consumo	Días	Promedio Diario en kWh	Promedio Diario en \$
30 ENE 17 AL 30 MAR 17	59	7.89	31.61

Facturación

Concepto	kWh	Precio	Subtotal
1er. Escalón	100	2.577	257.70
2do. Escalón	100	3.108	310.80
Excedente	266	3.425	911.05
Carga fija (2)		64.080	128.12
Suma	466		1,607.67

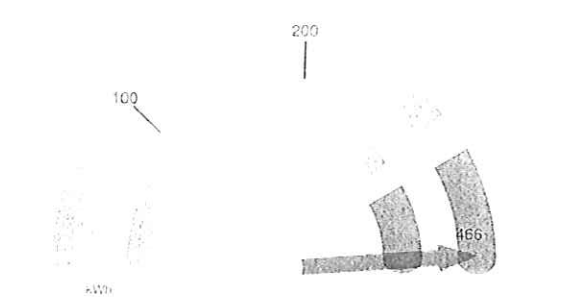

La gráfica representa tu consumo de energía y el nivel de uso.

Importe de la facturación

Energía	1,607.67
IVA 16%	257.22
Fac. del Periodo	1,864.89
Adeudo Anterior	1,139.99
Su Pago	-1,139.00
Total	\$1,865.88



RECORDANDO
QUE NO TE SORPRENDAN

Fecha, hora y lugar de impresión: 03 ABR 17 01:15:17 hrs. Av. Independencia 54 Centro Tepic, Tepic, Nayarit, México 63000

Número de servicio:

487120605298

-597-

Total a pagar:



\$1,865.00

Cuenta:

02DX12A011003828

Clave de envío:

Repartir

(UN MIL OCHOCIENTOS SESENTA Y CINCO PESOS 00/100 M.N.)



NAYARIT

SOLICITUD DE RECURSOS



FECHA: febrero 10, 2017 NOMBRE: COMISION FEDERAL DE ELECTRICIDAD

CANTIDAD: \$1,139.00 C/LETRA (UN MIL CIENTO TREINTA Y NUEVE PESOS 00/100 M. N.)

CONCEPTO: PAGO POR SERVICIO DE ENERGIA ELECTRICA EN LAS INSTALACIONES DE LA PLAZA COMUNITARIA RESERVA TERRITORIAL (CALLE: ANTONIO R. LAURELES 35 ESQ. UNION POPULAR, COL. LOS SAUCES) CORRESPONDIENTE AL PERIODO DEL 02 DE DICIEMBRE DEL 2016 AL 30 DE ENERO DEL 2017, DE LA COORDINACION DE ZONA 03 CON SEDE EN TEPIC.

SOLICITANTE

JEFE DE DEPTO. DE PLANEACIÓN

C. IRVING GENARO PEREZ PINTOR

LIC. KARLA PAOLA ALTAMIRANO TEMBLADOR

NOMBRE Y FIRMA

NOMBRE Y FIRMA

LLENADO EXCLUSIVO DE:

PROGRAMACION Y PRESUPUESTOS:

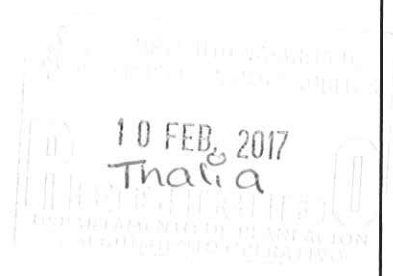
PPS	AI	O	AP	U.R.	PARTIDA	CONCEPTO	IMPORTE
						 10 FEB. 2017 Thalia	

RECURSOS FINANCIEROS:

CUENTA	CONCEPTO	PARCIAL	DEBE	HABER

REGISTRO PRESUPUESTAL

APLICACIÓN CONTABLE Vo. Bo.

VALIDA DEPTO. ADMÓN. Y FINANZAS

LIC. MARIA GUADALUPE RAMOS BECERRIL

L.C. YOLANDA CARRILLO AVALOS

L.A.E. ARTURO BELTRAN TALAMANTES

Acuse

Tepic, Nayarit, 07 de Febrero del 2017

CZ03:009-2017

L.A.E. ARTURO BELTRÁN TALAMANTES
JEFE DEL DEPARTAMENTO DE ADMINISTRACIÓN
P R E S E N T E.

Por este conducto solicito a usted se realice el pago de Energía Eléctrica, por la cantidad de \$ 1,139.00 (Un mil ciento treinta y nueve pesos 00/100 M.N.) -----

*-----
Correspondiente a las instalaciones que ocupa la Plaza Comunitaria Reserva Territorial (cita en Calle Antonio R. Laureles 35 esq. Unión Popular, Colonia Los Sauces) del Periodo de consumo del 02 de diciembre 2016 al 30 de enero del 2017). Con fecha de vencimiento 12 de febrero del 2017.*

Agradeciendo de antemano su apoyo brindado al presente, lo saludo.

Se adjunta: Un Recibo Original.

A T E N T A M E N T E



LIC. ANA ROSA TORRES VILLA
COORDINADOR DE ZONA 03 TEPIC.

recibo



AVISO RECIBO

CFE *Comisión Federal de Electricidad*
 Av. Paseo de la Reforma Núm. 164, Col. Juárez, México, D.F. C.P. 06600.
 RFC: CFE370814-010

Nombre y Domicilio

INSTIT NAY DE EDU PARA ADULTOS
ANTONIO R LAURELES 35 CP.63175
UNION POPULAR
LOS SAUCES. C.P. 63195
TEPIC, NAY.

Cuenta	Uso	Tarifa	Hilos
02DX12A011003828	General < 25kW	02	1

Medición de consumo

Num. de Medidor	Lectura actual	Lectura anterior	Mult.	Consumo kWh
96G7C3	10986	10685	1	301

Apoyo gubernamental

Total a pagar del periodo facturado

\$1,139.00
 (UN MIL CIENTO TREINTA Y NUEVE PESOS 00/100 M.N.)

Número de servicio
487 120 605 298

Fecha límite de pago
12 FEB 17

Información importante

Corte a partir de 13 FEB 17.
 Su consumo de energía eléctrica está dentro del rango excedente.

Periodo Consumo	Días	Promedio Diario en kWh	Promedio Diario en \$
02 DIC 16 AL 30 ENE 17	59	5.10	19.30

Facturación

Concepto	kWh	Precio	Subtotal
1er. Escalón	100	2.419	241.90
2do. Escalón	100	2.917	291.70
Excedente	101	3.215	324.71
Cargo fijo (2)		62.190	124.38
Suma	301		982.69

Importe de la facturación

Energía	982.69
IVA 16%	157.23
Fac. del Periodo	1,139.92
Adeudo Anterior	1,998.07
Su Pago	-1,998.00
Total	\$1,139.99

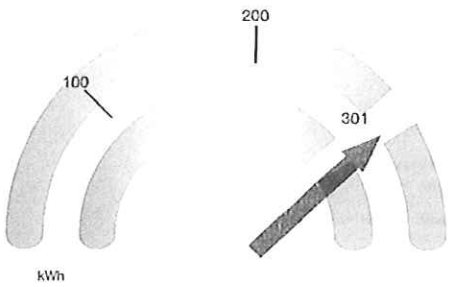

La gráfica representa tu consumo de energía y el nivel de uso



¡CUIDADO!
QUE NO TE SORPRENDAN



Escanea el código si quieres ir a la página web

CFE NUNCA OPIDE EXCEDENTE EN EL PAGO DE TU PAGO DE LUZ

Fecha, hora y lugar de impresión: 01 FEB 17 01:56:51 hrs. Av. Independencia 54 Centro Tepic Tepic Nayarit Mexico 63000

Número de servicio: 487120605298 -595-
 01 487120605298 170212 000001139 3



Cuenta: 02DX12A011003828 clave de envío: Repartir

Total a pagar:

\$1,139.00

(UN MIL CIENTO TREINTA Y NUEVE PESOS 00/100 M.N.)