

ESTÁN CON JUAN

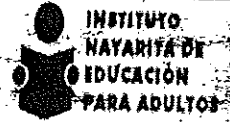

SOLICITUD DE RECURSOS



FECHA:	diciembre 17, 2018	NOMBRE:	JUAN RAMON VAZQUEZ CUEVAS
CANTIDAD:	\$18,040.17	C / LETRA	(DIECIOCHO MIL CUARENTA PESOS 17/100 M.N)

CONCEPTO: COMPRA DE MATERIAL DE PAPELERIA PARA SOLVENTAR LAS NECESIDADES DE DEPARTAMENTO Y OFICINAS DEL INSTITUTO Y COORDINACIONES DE ZONA PARA DAR SEGUIMIENTO AL PROGRAMA EMERGENTE DE ALFABETIZACION. SEGUN FACTURA 916-A.

SOLICITANTE	JEFE DE DEPTO. DE PLANEACION
<i>ANGELICA</i>	Vo. Bo.
L.A.E. ANGELICA MARIA GUADALUPE GARCIA LOERA	LIC. MARIA GUADALUPE MARTINEZ RAMOS
NOMBRE Y FIRMA	NOMBRE Y FIRMA

LLENADO EXCLUSIVO DE:

PROGRAMACION Y PRESUPUESTOS:

PG	AI	O	AP	U.R.	PARTIDA	CONCEPTO	IMPORTE

RECURSOS FINANCIEROS:

CUENTA	CONCEPTO	PARCIAL	DEBE	HABER

REGISTRO PRESUPUESTAL	APLICACIÓN CONTABLE Vo. Bo.	AUTORIZA DEPTO. ADMÓN. Y FINANZAS
C.P. CESAR IVAN PATIÑO ROBLES	L.C. YOLANDA CARRILLO ÁVALOS	L.C. LIZETH DEL ROCIO NUÑEZ ORTEGA



INSTITUTO NAYARITA DE EDUCACIÓN PARA ADULTOS
ORDEN DE COMPRA



PROVEEDOR
JUAN RAMON VAZQUEZ CUEVAS
CALLE AV. VICTORIA No. 283 PTE. ALTOS
COL. CENTRO
C.P. 63000

R.F.C. VACJ870605AH5

HOJA No.	1	DE	1
ORDEN No.	DIA 14	MES 12	AÑO 2018
REQUISICION DE MATERIAL			
LUGAR DE ENTREGA			

PARTIDA	DESCRIPCIÓN DE LOS BIENES	CANTIDAD	UNIDAD	COSTO	IMPORTE
	PERFORADORA 2 ORIFICIOS	6	PIEZAS	134.24	\$805.44
	PERFORADORA 3 ORIFICIOS	3	PIEZAS	222.75	\$668.25
	REPUESTO DE CUTTER ANCHO	20	PAQ.	26.30	\$526.00
	BORRADOR DE MIGAJON M-20	150	PIEZAS	8.08	\$1,212.00
	BROCHE PARA ARCHIVO 8CM C/50	15	CAJAS	41.81	\$627.16
	LAPIZ AMARILLO No. 2 MED.	216	PIEZAS	8.97	\$1,937.52
	LAPIZ ADHESIVO 36 G.	12	PIEZAS	33.54	\$402.48
	PLUMA PUNTO MEDIANO NEGRA	10	PIEZAS	60.99	\$609.90
	PLUMA PUNTO MEDIANO ROJA	10	PIEZAS	60.98	\$609.80
	PLUMA PUNTO MEDIANO AZUL	10	PIEZAS	60.98	\$609.80
	CILP CUADRITO No. 1C/100	50	CAJAS	26.04	\$1,302.00
	CLIP CUADRITO No. 2 C/100	50	CAJAS	22.18	\$1,109.00
	CLIP. MARIPOSA No. 1 C/12	50	CAJAS	28.51	\$1,425.50
	CLIP MARIPOSA No. 2 C/50	50	CAJAS	39.28	\$1,954.00
	MARCADOR PERMANENTE DE COLOR NEGRO	3	CAJAS	201.01	\$603.03
				SUBTOTAL	\$15,551.87
				IVA	\$2,488.30
				TOTAL	\$18,040.17

IMPORTE

OBSERVACIONES: DIECIOCHO MIL CUARENTA PESOS 17/100 M.N.

COMPRA DE MATERIAL DE PAPELERIA PARA SOLVENTAR LAS NECESIDADES DE LOS DEPARTAMENTOS U OFICINAS DEL INSTITUTO Y COORDINACIONES DE ZONA PARA DAR SEGUIMIENTO AL PROGRAMA EMERGENTE DE ALFABETIZACION SEGUN FACTURAQ 916-A

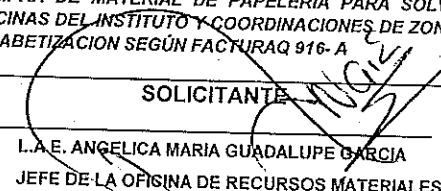
SOLICITANTE 

L.A.E. ANGELICA MARIA GUADALUPE GARCIA
JEFE DE LA OFICINA DE RECURSOS MATERIALES

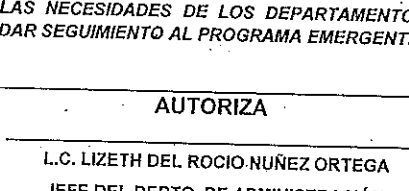
AUTORIZA 

L.C. LIZETH DEL ROCIO NUÑEZ ORTEGA
JEFE DEL DEPTO. DE ADMINISTRACIÓN



INSTITUTO NAYARITA DE EDUCACIÓN PARA LOS ADULTOS
CUADRO COMPARATIVO DE COTIZACIONES



	PROVEEDOR:	PROVEEDOR:	PROVEEDOR:
	JUAN RAMON VAZQUEZ CUEVAS	COMERCIALIZADORA CS.	ROCA
FÓRMULO:	DOMICILIO:	DOMICILIO:	DOMICILIO:
MARTHA ELBA GALEANA RODARTE.	AV. VICTORIA 283 ALTOS COL. CENTRO	CAOBA # 81 COL. SAN JUAN	PASEO DE LAS PRINCESAS # 62 TALLE REAL
REVISÓ: L.A.E ANGELICA MARIA GUADALUPE GARCIA LOERA	TELEFONO	TELEFONO:	TELEFONO:
LUGAR DE ENTREGA: PADRE MEJIA # 68 COL. CENTRO C.P. 63000	2 17 93 72	{ 311} 1051619	{ 311} 1848798

No.	DESCRIPCIÓN DEL BIEN	CANTIDAD	UNIDAD	PRECIO UNITARIO	IMPORTE TOTAL	PRECIO UNITARIO	IMPORTE TOTAL	PRECIO UNITARIO	IMPORTE TOTAL
1	PERFORADORA DE 2 ORIFICIOS	6	PIEZAS	134.24	\$ 805.44	144.14	\$ 864.84	139.14	\$ 834.84
2	PERFORADORA DE 3 ORIFICIOS	3	PIEZAS	222.75	\$ 668.25	233.89	\$ 701.67	223.12	\$ 669.39
3	NAVAJA DE CUTTER	20	PIEZAS	25.30	\$ 526.00	28.62	\$ 572.40	26.55	\$ 531.00
4	BORRADOR DE MIGAION M-20	150	PIEZAS	8.08	\$ 1,212.00	8.49	\$ 1,273.50	8.12	\$ 1,218.00
5	BROCHE PARA ARCHIVO 8 CM C/ 50	15	PIEZAS	41.81	\$ 627.15	43.95	\$ 659.25	42.14	\$ 632.10
6	LAPIZ AMARILLO No. 2	216	PIEZAS	8.97	\$ 1,937.52	9.55	\$ 2,062.80	8.97	\$ 1,937.52
7	PEGAMENTO ADHESIVO 36 grs.	12	PIEZAS	33.54	\$ 402.48	35.22	\$ 422.64	37.23	\$ 446.76
8	BOLIGRAFO COLOR NEGRO	10	PIEZAS	60.99	\$ 609.90	64.05	\$ 640.50	61.10	\$ 611.00
9	BOLIGRAFO COLOR ROJO	10	PIEZAS	60.98	\$ 609.80	64.05	\$ 640.50	61.10	\$ 611.00
10	BOLIGRAFO COLOR AZUL	10	PIEZAS	60.98	\$ 609.80	64.05	\$ 640.50	61.10	\$ 611.00
11	CLIP CUADRITO No. 1 C/ 100 PZAS.	50	CAJA	26.04	\$ 1,302.00	27.35	\$ 1,367.50	27.02	\$ 1,351.00
12	CLIP CUADRITO No. 2 C/ 100 PZAS.	50	CAJA	22.18	\$ 1,109.00	23.29	\$ 1,164.50	22.50	\$ 1,125.00
13	CILP MARIPOSA No. 1 C/ 100 PZAS.	50	CAJA	28.51	\$ 1,425.50	29.95	\$ 1,497.50	28.90	\$ 1,445.00
14	CLIPS MARIPOSA No. 2 C/ 50 PZAS.	50	CAJA	39.28	\$ 1,964.00	42.24	\$ 2,112.00	39.33	\$ 1,966.50
15	PLUMON PERMANENTE NEGRO	3	CAJA	201.01	\$ 603.03	211.07	\$ 633.21	202.14	\$ 606.42
16	MARCADOR P/ PINTARRON C/ 4 PZAS.	10	CAJA	114.00	\$ 1,140.00	119.70	\$ 1,197.00	115.50	\$ 1,155.00
17									
18									
19									
20									
21									
22									
23									
24									
25									
26									
27									
28									
29									
30									
31									
32									
33									
34									
35									
36									
		SUBTOTAL			15,551.87		16,450.31		15,751.50
		IVA			2,488.30		2,632.05		2,520.24
		TOTAL			18,040.17		19,082.36		18,271.74

LIC. LIZETH DEL ROCIO NÚÑEZ ORTEGA
JEFE DEL DEPTO. DE ADMINISTRACIÓN

L.A.E. ANGELICA MARIA GUADALUPE GARCIA LOERA
JEFE DE LA OFNA. DE RECURSOS MATERIALES

JUAN RAMON VAZQUEZ CUEVAS



R.F.C.: VACJ870605AH5
 Regimen fiscal: (612)Personas Físicas con Actividades
 Expedido en Empresariales y Profesionales
 Calle: AV. VICTORIA No. 283 PTE ALTOS, Col. CENTRO, CP: 63000,
 TEPIC, NAYARIT, MEXICO
 Lugar de expedición 63000

FACTURA

Comprobante fiscal digital (Ingreso)
 Serie: A Folio: 916 Fecha: 2018-12-17T16:02:39
 Forma de pago: (99)Por definir
 Método de pago y Cuenta:
 (PPD)Pago en parcialidades o diferido
 Uso de CFDI: (G03)Gastos en general

Facturado a: RFC:INE000506574 INSTITUTO NAYARITA DE EDUCACION PARA ADULTOS

Calle: PADRE MEJIA No. 68, Col. CENTRO, CP: 63000, TEPIC, NAYARIT

(1)

Enviar a:

Cantidad	Unidad	Clave	Cve. SAT	U. Med.	Descripción	% Desc	Precio Unitario	Importe
6	PIEZA	CELCO20071	44101602	H87	PERFORADORA 2 ORIFICIOS	0.00	134.240000	805.44
3	PIEZA	AINP2G30	44101602	H87	PERFORADORA DE 3 ORIFICIOS	0.00	222.750000	668.25
20	PAQUE	REPCUTT	27111507	XPK	REEPUESTO DE CUTER ANCHO	0.00	26.300000	526.00
150	PIEZA	MIGM-20	60121535	H87	BORRADOR DE MIGAJON M-20	0.00	8.080000	1,212.00
15	CAJA	ACC8MM	44122100	XBX	BROCHE PARA ARCHIVO 8CM C/50	0.00	41.810000	627.15
216	PIEZA	DIX2556	44121706	H87	LAPIZ AMARILLO No.2 MED	0.00	8.970000	1,937.52
12	PIEZA	TOP36G	31201610	H87	LAPIZ ADHESIVO ADHE TOP 36G	0.00	33.540000	402.48
10	PIEZA	BICF290	44121701	H87	PLUMA BIC PUNTO MEDIANO NEGRA	0.00	60.990000	609.90
10	PIEZA	BICFRJO	44121701	H87	PLUMA BIC PUNTO MEDIANO ROJA	0.00	60.980000	609.80
10	PIEZA	BICPZA	44121701	H87	PLUMA BIC PUNTO MEDIANO AZUL	0.00	60.980000	609.80
50	CAJA	BACCAD1	44122104	XBX	CLIP CUADRITO BACO No.1 C/100	0.00	26.040000	1,302.00
50	CAJA	BACCUAD2	44122104	XBX	CLIP CUADRITO BACO No.2 C/100	0.00	22.180000	1,109.00
0	CAJA	ACCP1710	44122104	XBX	CLIP MARIFOSA No.1 C/12	0.00	28.510000	1,425.50
50	CAJA	ACCP0617	44122104	XBX	CLIP MARIFOSA No.2 C/50	0.00	39.280000	1,964.00
3	CAJA	MARCAR	60121502	XBX	MARC PERMANENTE DE COLOR NEGRO	0.00	201.010000	603.03
10	CAJA	AZO83474	60121503	XBX	MARCADOR PARA PINTARRON C/4	0.00	114.000000	1,140.00

JUAN RAMON VAZQUEZ CUEVAS



R.F.C.: VACJ870605AH5
Regimen fiscal: (612) Personas Físicas con Actividades
Expedido en Empresariales y Profesionales
Calle: AV. VICTORIA No. 283 PTE ALTOS, Col. CENTRO, CP: 63000,
TEPIC, NAYARIT, MEXICO
Lugar de expedición 63000

FACTURA

Comprobante fiscal digital (I) Ingreso
Serie: A Folio: 916 Fecha: 2018-12-17T16:02:39
Forma de pago: (99) Por definir
Método de pago y Cuenta:
(PPD) Pago en parcialidades o diferido
Uso de CFDI: (G03) Gastos en general

Facturado a: RFC: INE000506574 INSTITUTO NAYARITA DE EDUCACION PARA ADULTOS

Calle: PADRE MEJIA No. 68, Col. CENTRO, CP: 63000, TEPEC, NAYARIT

(1)

Enviar a:



Subtotal	15,551.87
Descuento	0.00
Ret. IVA	0.00
IVA	2,488.30
Total	18,040.17

DIECIOCHO MIL CUARENTA PESOS 17/100 M.N.

"Este documento es una representación impresa de un CFDI"

Folio fiscal: CD49B43A-D0F2-4BFE-BA74-A9BD42EEB1D4

Fecha y hora de certificación: 2018-12-17T17:07:16

Sello digital del CFDI:

vYlcRSZGCOaOqhoRtw m7w p7XMrInVqAzD2qV.TgrYOlh9uZ3TrX2rDWp+LtJ4GDKnSvNbADHBV3x43RGxUjTmaarNm7LXf+h4O9
u0NHAYxutapxkeCNxLzjlkB+lzcK54dASLOeOSEvvo2+qVLBWo4K/yg5TcxHUrYDHWtbo/qUH7TEp3NQJ9c63jZRcCDYbrBeUO8

Número de serie del Certificado de Sello Digital:

00001000000408010774

Número de serie del Certificado de Sello Digital del SAT:

00001000000407612027

Cadena original del complemento de certificación digital del SAT:

||1.1|CD49B43A-D0F2-4BFE-BA74-A9BD42EEB1D4|2018-12-17T17:07:16|TSP080724QW6|
vYlcRSZGCOaOqhoRtw m7w p7XMrInVqAzD2qV.TgrYOlh9uZ3TrX2rDWp+LtJ4GDKnSvNbADHBV3x43RGxUjTmaarNm7LXf+h4O9
IayxutapxkeCNxLzjlkB+lzcK54dASLOeOSEvvo2+qVLBWo4K/yg5TcxHUrYDHWtbo/qUH7TEp3NQJ9c63jZRcCDYbrBeUO8
Nz zNsQJU7TSNTKefAU6R+F4zdPOuhw iRiXNJAbr6nCbMY Mpcz8vRq4dI72H5v3Nsvx8H6N6lyNkP+NgEhFih+czq3kMsjsjFM
jCw 0HKFZR+3/vlzTeTa4fg0DpMH36uV9w yrPw FIA==|00001000000407612027||

Sello digital del SAT:

bb8niskS+rExd2u+Gb34w URNhJ8QDuBJFiuSKYx8+MLANo2tjn9SSNoDWcrRkUn769dk2kss0sp5tXO11YLitfcAZDfEnw drzjQM
TTe76ArTUPu9aaXCaeF8dcn8ccReZFKBkErL2QAjogchevCCF2T3UY7EdFYle/nz8Ok4lcxnL4xvU4PFyjpS3T66XviY2fASpYHn
AJSnr4E3ngFvjm+3jGEKuiJdg3jAMbWgW+HvmmvfOiro+EX8KLloDfw W8PVw HAT0BmUvMhfTJRqYKuDPBk3tqHnlgA6esZuHjOcd1
X1QYi14iReRjWop7T74YYYoEQkYn3kCjH3SKelApQ==

<?xml version="1.0" encoding="UTF-8"?>

<cfdi:Comprobante xsi:schemaLocation="http://www.sat.gob.mx/cfd/3
http://www.sat.gob.mx/sitio_internet/cfd/3/cfdv33.xsd" Version="3.3"
Serie="A" Folio="916" Fecha="2018-12-17T16:02:39" FormaPago="99"
NoCertificado="00001000000408010774"
Certificado="MIIGEjCCA/ggAwIBAgIUMDAwMDEwMDAwMDA0MDgwMTA3NzQwDQYJKoZIh
vcNAQELBQAwggGyMTgwNgYDVQDDC9BLkMuIGRlbCBTZXJ2aWNpbyBkZSBZGlpbmlzdHJ
hY2nDs24gVHJpYnV0YXJpYTEvMC0GA1UECgwwU2VydmljaW8gZGUGQWRtaW5pc3RyYWNpw
7NuIFRyaWJldGFyaWEExODA2BgNVBAsML0FkbWluaXN0cmFjacOzbiBkZSBTZWd1cm1kYWQ
gZGUGBGEgSW5mb3JtYWNpw7NuMR8wHQYJKoZIhvcNAQkBFhBhY29kc0BzYXQuZ29iLm14M
SYwJAYDVQQJDB1Bdi4gSGlkYWxnb3A3NywqQ29sLiBHdWVycmVyb3EOMAwGA1UEEQwFMDY
zMDAxZAJBgNVBAYTAk1YMRkwFwYDVQQIDDBEaXN0cm10byBGZWRLcmFsmRQwEgYDVQOHD
AtDdWFlaHTDqW1vYzEVMBMGA1UELRMMU0FUOTcWnZAxTk4zMV0wWwYJKoZIhvcNAQkCDE5
SZXNwb25zYWJsZTogQWRtaW5pc3RyYWNpw7NuIENlbnRyYXVwZGUGU2VydmljaW9zIFRya
WJldGFyaW9zIGFsIENvbnRyaWJleWVudGUwHhcNMTcxMTAzMTg1NjM1MWhcNMjExMTAzMTg
1NjM1MjCBsjEiMCAGA1UEAxMZSlVBTiBSQU1PTiBQVpRVUVAIENVRVZBUzEiMCAGA1UEK
RMZSlVBTiBSQU1PTiBQVpRVUVAIENVRVZBUzEiMCAGA1UEChMZSlVBTiBSQU1PTiBQVp
RVUVAIENVRVZBUzEwMBQGA1UELRMNVkFDSjg3MDYwNUFINTeBMBkGA1UEBRMSVkfDSjg3M
DYwNUhOVFPWtjA5MQ8wDQYDVOQLEwZnQVRSSVowggEiMA0GCSqGSIb3DQEBAQUAA4IBDWA
wggEKAoIBAQDxDayA2gQKbcTKOsYq3Gpg192/rGzGzpOmy2cydOlmR8WOYcuTA7m7AwRiu
oiIXMial24T0IPv+ruevt/t8dMfNpLSSsGR2N67BQ4HEwN6a5uTYGyj7DWRDvnYva5/6vL
K2HggP2ht+grYJ9acZE9dY5tDwjDmQbzNvrWriKYbNq26zppA8SLvvh2WX1+sTpeFB29Lr
6DdcW1T42riF8mZrvmqDhqs9rofSAcoF/hDyJHS31Yg6qbYWWWmio+tsyMVUFQdIIZ/cNZ
W4tp8jv+wBgqET3Buvum/M2gXCrrbF4Eph81Sxv0Lg1uLgZPzuvLR9VURcv66n97aotkKs
GR/AgMBAAGjHTAbMAWGA1UdEwEB/wQMAAwCwYDVR0PBAQDAgBAMA0GCSqGSIb3DQEBCwU
AA4ICAQAam5YKGLMbiKE9Ifa/QN3iwqMcCT73ztaHzGTCsH6VnlHvT/qf5nuTMhpAA4FJp
Q04v4ablCzF4gzBae+a31R6WiXgTzCaq3jkm3YZUIhaARwXjEfb7ghAp101VzV42sfpHs
NbaCErypGi+bJlm3yH73rZBmlqUHXRD+E50iTykv7gN4G9aUjuDE3K8AtQ7NeTk0oCaPp7
+LuToFwMJKw0/3el5bdGUSkBdyea1QUa8+QQPW9+PlBzKqSP1CgsIEtZhzi/y6a9MJB3Iq
94kyqnKrDuapCL+m9W6cUEoYBxF71/nkAerTltZq2JpWX6adBWAGCNFYJuF34TJ/Hm1HXF
tonXrLmj2iYgrGXGUHW9nc+b0Zj6qvXfIEJFKBFTdD31rAh3a3H0I9XvwWgxLnmy2/f38N
tBh7dNwYSPk9GoOZsPaAnB3d6FtWxIOMQkKi0i9RbfYwqfX8jVnxB6N8VOPDnlYXkeWPFc
lqHwknUx+8gLSUJFwDvWJBMdI4WVT2XVFuOprnGphMm/ztd/fEFR5xamML9qtyKUC21Yw
dl2LsCGKzf/IDYg3zJppR5N8iNdNMPBbqSWzWCqoiTR8PIH7qPNGfneMvIwzBgVhpweg5t
Zvc4c4Jya/+IUm58i2LJ+6ebewHYBCJ9SlaGIFx9NOMXPVvK7gKUebJTE6vYA=="
SubTotal="15551.87" Moneda="MXN" Total="18040.17"
TipoDeComprobante="I" MetodoPago="PPD" LugarExpedicion="63000"
xmlns:xs="http://www.w3.org/2001/XMLSchema"
xmlns:cfdi="http://www.sat.gob.mx/cfd/3"
xmlns:xsi="http://www.w3.org/2001/XMLSchema-instance"
Sello="vYICRSZGCOaOqhoRtwmI7wp7XMrInVqAzD2qVTgrY0lh9uZ3TrX2rDwP+LtJ4GD
KnS/vNbADHBV3x43RGxUjTmaarNm7LXf+h409u0NHAYxutapxkeCNxLzjlkB+IzcK5l4dA
SLOeOSEvvo2+qVLBwo4K/yg5TcxHUrYDHWtbo/qUH7TEp3NQJ9c63jZRCdYbrBeUO8NYz
ZNsquJU7TSNTKefAU6R+F4zdPiOuhwlrIXNJABr6nCbmYmpzc8vRq4dl72H5vi3Nsvx8H6N
6IyNkP+NgEhFlh+czq3kMsjsjFmjCw0HKF/ZR+3/vIzxTeTa4fg0DpMH36uV9wyrPwFIA=
="><cfdi:Emisor Rfc="VACJ870605AH5" Nombre="JUAN RAMON VAZQUEZ CUEVAS"
RegimenFiscal="612"></cfdi:Emisor><cfdi:Receptor Rfc="INE000506574"
Nombre="INSTITUTO NAYARITA DE EDUCACION PARA ADULTOS"
UsoCFDI="G03"></cfdi:Receptor><cfdi:Conceptos><cfdi:Concepto
ClaveProdServ="44101602" Cantidad="6" ClaveUnidad="H87" Unidad="PIEZA"
Descripcion="PERFORADORA 2 ORIFICIOS" ValorUnitario="134.24"
Importe="805.44"><cfdi:Impuestos><cfdi:Traslados><cfdi:Traslado
Base="805.44" Impuesto="002"

TipoFactor="Exento"></cfdi:Traslado><cfdi:Traslado Base="805.44"
Impuesto="002" TipoFactor="Tasa" TasaOCuota="0.160000"
Importe="128.8704"></cfdi:Traslado></cfdi:Traslados></cfdi:Impuestos></c
/cfdi:Concepto><cfdi:Concepto ClaveProdServ="44101602" Cantidad="3"
ClaveUnidad="H87" Unidad="PIEZA" Descripcion="PERFORADORA DE 3
ORIFICIOS" ValorUnitario="222.75"
Importe="668.25"></cfdi:Impuestos><cfdi:Traslados><cfdi:Traslado
Base="668.25" Impuesto="002"
TipoFactor="Exento"></cfdi:Traslado><cfdi:Traslado Base="668.25"
Impuesto="002" TipoFactor="Tasa" TasaOCuota="0.160000"
Importe="106.92"></cfdi:Traslado></cfdi:Traslados></cfdi:Impuestos></c
fdi:Concepto><cfdi:Concepto ClaveProdServ="27111507" Cantidad="20"
ClaveUnidad="XPK" Unidad="PAQUETE" Descripcion="REEPUESTO DE CUTER
ANCHO" ValorUnitario="26.30"
Importe="526.00"></cfdi:Impuestos><cfdi:Traslados><cfdi:Traslado
Base="526.00" Impuesto="002"
TipoFactor="Exento"></cfdi:Traslado><cfdi:Traslado Base="526.00"
Impuesto="002" TipoFactor="Tasa" TasaOCuota="0.160000"
Importe="84.16"></cfdi:Traslado></cfdi:Traslados></cfdi:Impuestos></cf
di:Concepto><cfdi:Concepto ClaveProdServ="60121535" Cantidad="150"
ClaveUnidad="H87" Unidad="PIEZA" Descripcion="BORRADOR DE MIGAJON M-
20" ValorUnitario="8.08"
Importe="1212.00"></cfdi:Impuestos><cfdi:Traslados><cfdi:Traslado
Base="1212.00" Impuesto="002"
TipoFactor="Exento"></cfdi:Traslado><cfdi:Traslado Base="1212.00"
Impuesto="002" TipoFactor="Tasa" TasaOCuota="0.160000"
Importe="193.92"></cfdi:Traslado></cfdi:Traslados></cfdi:Impuestos></c
fdi:Concepto><cfdi:Concepto ClaveProdServ="44122100" Cantidad="15"
ClaveUnidad="XBX" Unidad="CAJA" Descripcion="BROCHE PARA ARCHIVO 8CM
C/50" ValorUnitario="41.81"
Importe="627.15"></cfdi:Impuestos><cfdi:Traslados><cfdi:Traslado
Base="627.15" Impuesto="002"
TipoFactor="Exento"></cfdi:Traslado><cfdi:Traslado Base="627.15"
Impuesto="002" TipoFactor="Tasa" TasaOCuota="0.160000"
Importe="100.344"></cfdi:Traslado></cfdi:Traslados></cfdi:Impuestos></c
fdi:Concepto><cfdi:Concepto ClaveProdServ="44121706" Cantidad="216"
ClaveUnidad="H87" Unidad="PIEZA" Descripcion="LAPIZ AMARILLO No.2 MED"
ValorUnitario="8.97"
Importe="1937.52"></cfdi:Impuestos><cfdi:Traslados><cfdi:Traslado
Base="1937.52" Impuesto="002"
TipoFactor="Exento"></cfdi:Traslado><cfdi:Traslado Base="1937.52"
Impuesto="002" TipoFactor="Tasa" TasaOCuota="0.160000"
Importe="310.0032"></cfdi:Traslado></cfdi:Traslados></cfdi:Impuestos></c
/cfdi:Concepto><cfdi:Concepto ClaveProdServ="31201610" Cantidad="12"
ClaveUnidad="H87" Unidad="PIEZA" Descripcion="LAPIZ ADHESIVO ADHE TOP
36G" ValorUnitario="33.54"
Importe="402.48"></cfdi:Impuestos><cfdi:Traslados><cfdi:Traslado
Base="402.48" Impuesto="002"
TipoFactor="Exento"></cfdi:Traslado><cfdi:Traslado Base="402.48"
Impuesto="002" TipoFactor="Tasa" TasaOCuota="0.160000"
Importe="64.3968"></cfdi:Traslado></cfdi:Traslados></cfdi:Impuestos></c
fdi:Concepto><cfdi:Concepto ClaveProdServ="44121701" Cantidad="10"
ClaveUnidad="H87" Unidad="PIEZA" Descripcion="PLUMA BIC PUNTO MEDIANO
NEGRA" ValorUnitario="60.99"

Importe="609.90"><cfdi:Impuestos><cfdi:Traslados><cfdi:Traslado
Base="609.90" Impuesto="002"
TipoFactor="Exento"></cfdi:Traslado><cfdi:Traslado Base="609.90"
Impuesto="002" TipoFactor="Tasa" TasaOCuota="0.160000"
Importe="97.584"></cfdi:Traslado></cfdi:Traslados></cfdi:Impuestos></c
fdi:Concepto><cfdi:Concepto ClaveProdServ="44121701" Cantidad="10"
ClaveUnidad="H87" Unidad="PIEZA" Descripcion="PLUMA BIC PUNTO MEDIANO
ROJA" ValorUnitario="60.98"
Importe="609.80"><cfdi:Impuestos><cfdi:Traslados><cfdi:Traslado
Base="609.80" Impuesto="002"
TipoFactor="Exento"></cfdi:Traslado><cfdi:Traslado Base="609.80"
Impuesto="002" TipoFactor="Tasa" TasaOCuota="0.160000"
Importe="97.568"></cfdi:Traslado></cfdi:Traslados></cfdi:Impuestos></c
fdi:Concepto><cfdi:Concepto ClaveProdServ="44121701" Cantidad="10"
ClaveUnidad="H87" Unidad="PIEZA" Descripcion="PLUMA BIC PUNTO MEDIANO
AZUL" ValorUnitario="60.98"
Importe="609.80"><cfdi:Impuestos><cfdi:Traslados><cfdi:Traslado
Base="609.80" Impuesto="002"
TipoFactor="Exento"></cfdi:Traslado><cfdi:Traslado Base="609.80"
Impuesto="002" TipoFactor="Tasa" TasaOCuota="0.160000"
Importe="97.568"></cfdi:Traslado></cfdi:Traslados></cfdi:Impuestos></c
fdi:Concepto><cfdi:Concepto ClaveProdServ="44122104" Cantidad="50"
ClaveUnidad="XBX" Unidad="CAJA" Descripcion="CLIP CUADRITO BACO No.1
C/100" ValorUnitario="26.04"
Importe="1302.00"><cfdi:Impuestos><cfdi:Traslados><cfdi:Traslado
Base="1302.00" Impuesto="002"
TipoFactor="Exento"></cfdi:Traslado><cfdi:Traslado Base="1302.00"
Impuesto="002" TipoFactor="Tasa" TasaOCuota="0.160000"
Importe="208.32"></cfdi:Traslado></cfdi:Traslados></cfdi:Impuestos></c
fdi:Concepto><cfdi:Concepto ClaveProdServ="44122104" Cantidad="50"
ClaveUnidad="XBX" Unidad="CAJA" Descripcion="CLIP CUADRITO BACO No.2
C/100" ValorUnitario="22.18"
Importe="1109.00"><cfdi:Impuestos><cfdi:Traslados><cfdi:Traslado
Base="1109.00" Impuesto="002"
TipoFactor="Exento"></cfdi:Traslado><cfdi:Traslado Base="1109.00"
Impuesto="002" TipoFactor="Tasa" TasaOCuota="0.160000"
Importe="177.44"></cfdi:Traslado></cfdi:Traslados></cfdi:Impuestos></c
fdi:Concepto><cfdi:Concepto ClaveProdServ="44122104" Cantidad="50"
ClaveUnidad="XBX" Unidad="CAJA" Descripcion="CLIP MARIPOSA No.1 C/12"
ValorUnitario="28.51"
Importe="1425.50"><cfdi:Impuestos><cfdi:Traslados><cfdi:Traslado
Base="1425.50" Impuesto="002"
TipoFactor="Exento"></cfdi:Traslado><cfdi:Traslado Base="1425.50"
Impuesto="002" TipoFactor="Tasa" TasaOCuota="0.160000"
Importe="228.08"></cfdi:Traslado></cfdi:Traslados></cfdi:Impuestos></c
fdi:Concepto><cfdi:Concepto ClaveProdServ="44122104" Cantidad="50"
ClaveUnidad="XBX" Unidad="CAJA" Descripcion="CLIP MARIPOSA No.2 C/50"
ValorUnitario="39.28"
Importe="1964.00"><cfdi:Impuestos><cfdi:Traslados><cfdi:Traslado
Base="1964.00" Impuesto="002"
TipoFactor="Exento"></cfdi:Traslado><cfdi:Traslado Base="1964.00"
Impuesto="002" TipoFactor="Tasa" TasaOCuota="0.160000"
Importe="314.24"></cfdi:Traslado></cfdi:Traslados></cfdi:Impuestos></c
fdi:Concepto><cfdi:Concepto ClaveProdServ="60121502" Cantidad="3"

ClaveUnidad="XBX" Unidad="CAJA" Descripcion="MARC PERMANENTE DE COLOR NEGRO" ValorUnitario="201.01"
Importe="603.03"><cfdi:Impuestos><cfdi:Traslados><cfdi:Traslado Base="603.03" Impuesto="002"
TipoFactor="Exento"></cfdi:Traslado><cfdi:Traslado Base="603.03" Impuesto="002" TipoFactor="Tasa" TasaOCuota="0.160000"
Importe="96.4848"></cfdi:Traslado></cfdi:Traslados></cfdi:Impuestos></cfdi:Concepto><cfdi:Concepto ClaveProdServ="60121503" Cantidad="10" ClaveUnidad="XBX" Unidad="CAJA" Descripcion="MARCADOR PARA PINTARRON C/4" ValorUnitario="114.00"
Importe="1140.00"><cfdi:Impuestos><cfdi:Traslados><cfdi:Traslado Base="1140.00" Impuesto="002"
TipoFactor="Exento"></cfdi:Traslado><cfdi:Traslado Base="1140.00" Impuesto="002" TipoFactor="Tasa" TasaOCuota="0.160000"
Importe="182.40"></cfdi:Traslado></cfdi:Traslados></cfdi:Impuestos></cfdi:Concepto></cfdi:Conceptos><cfdi:Impuestos TotalImpuestosTrasladados="2488.30"><cfdi:Traslados><cfdi:Traslado Impuesto="002" TipoFactor="Tasa" TasaOCuota="0.160000"
Importe="2488.30"></cfdi:Traslado></cfdi:Traslados></cfdi:Impuestos><cfdi:Complemento><tfd:TimbreFiscalDigital RfcProvCertif="TSP080724QW6" Version="1.1" UUID="CD49B43A-D0F2-4BFE-BA74-A9BD42EEB1D4" FechaTimbrado="2018-12-17T17:07:16"
SelloCFD="vYIcRSZGCOaOqhoRtwnI7wp7XMrInVqAzD2qVTgrY0lh9uZ3TrX2rDWp+LtJ4GDKnS/vNbADHBV3x43RGxUjTmaarNm7LXf+h409uONHAYxutapxkeCNxLzjlkB+IzcK5l4dASLOeOSEvvo2+qVLBWo4K/yg5TcxHUrYDHWtbo/qUH7TEp3NQJ9c63jZRcCDYbrBeUO8NYzZNSqJU7TSNTKefAU6R+F4zdPiOuhwlrIXNJAbr6nCbMYmpzc8vRq4dl72H5vi3Nsvx8H6N6IyNkP+NgEhFlh+czq3kMsjsjFMjCw0HKF/ZR+3/vIzxTeTa4fg0DpMH36uV9wyrPwFIA==" NoCertificadoSAT="00001000000407612027"
SelloSAT="bb8nskS+rExd2u+Gb34wURNhJ8QDuBJFiuSKYx8+MLANo2tjn9SSNoDWcrRkIJn769dk2kss0sp5tXO11YLitfcAZDfENwdrzjOMTTe76ArTUPu9aaXCaeF8dcn8ccReZFKBkErL2QAjogchevCCF2T3UY7EdFYle/nz8Ok4lcnL4xvU4PFyjpS3T66XviY2fASpYHnAJSnr4E3ngFvjm+3jGEKuiJDg3jAMBWgW+HvmmvfOiro+EX8KLloDfwW8PVwHAT0BmUMhfTjRqYKuDPBk3tqHnIga6esZuHjOcdlXlQYi14iReRjWOp7T74YYYoEQtkYN3kCjH3SKelApQ==" xsi:schemaLocation="http://www.sat.gob.mx/TimbreFiscalDigital http://www.sat.gob.mx/sitio_internet/cfd/timbrefiscaldigital/TimbreFiscalDigitalv11.xsd"
xmlns:tfd="http://www.sat.gob.mx/TimbreFiscalDigital"
xmlns:xsi="http://www.w3.org/2001/XMLSchema-instance"/></cfdi:Complemento></cfdi:Comprobante>



JUAN RAMON VAZQUEZ CUEVAS
RFC. VACJ 870605 AH5

Tepic Nayarit 13 de Diciembre de 2018

Instituto Nayarita de Educación Para Adultos
 Lic. Angélica María Guadalupe García Loera
 Jefa de la Oficina de Recursos Materiales

Pda.	Descripcion	Cantidad	Unidad de Medida	Precio	Importe Total
1	PERFORADORA DE 2 ORIFICIOS	6	PIEZA	\$ 134.24	\$ 805.44
2	PERFORADORA DE 3 ORIFICIOS	3	PIEZA	\$ 222.75	\$ 668.25
3	NAVAJA CUTTER ANCHO	20	PIEZA	\$ 26.30	\$ 526.00
4	BORRADOR DE MIGA JON M-20	150	PIEZA	\$ 8.08	\$ 1,212.00
5	BROCHE PARA ARCHIVO 8 CM C/50	15	CAJA	\$ 41.81	\$ 627.15
6	LAPIZ MIRADO No.2	216	PIEZA	\$ 8.97	\$ 1,937.52
7	PEGAMENTO ADHESIVO 36 GRS.	12	PIEZA	\$ 33.54	\$ 402.48
8	BOLIGRAFO COLOR NEGRO	10	PIEZA	\$ 60.99	\$ 609.90
9	BOLIGRAFO COLOR ROJO	10	PIEZA	\$ 60.98	\$ 609.80
10	BOLIGRAFO COLOR AZUL	10	PIEZA	\$ 60.98	\$ 609.80
11	CLIP CUADRITO No.1 C/100 PZAS.	50	CAJA	\$ 26.04	\$ 1,302.00
12	CLIP CUADRITO No.2 C/100 PZAS.	50	CAJA	\$ 22.18	\$ 1,109.00
13	CLIP MARIPOSA No.1 C/100 PZAS.	50	CAJA	\$ 28.51	\$ 1,425.50
14	CLIP MARIPOSA No.2 C/50 PZAS.	50	PIEZA	\$ 39.28	\$ 1,964.00
15	PLUMON PERMANENTE NEGRO	3	CAJA	\$ 201.01	\$ 603.03
16	MARCADOR P/PINTARRON C/4 PZAS.	10	CAJA	\$ 114.00	\$ 1,140.00

Importe con Letra:

(DIECIOCHO MIL CUARENTA PESOS 17/100 M.N.)

SUBTOTAL	\$	15,551.87
IVA	\$	2,488.30
Total	\$	18,040.17

"Manifiesto Bajo Protesta de Decir Verdad, No Encontramos en ningún supuesto contenido en el Artículo 69 Y 69- del Código Fiscal de la Federación y no estar identificado como EFOS y/o EDOS en el Portal del SAT o en el Diario Oficial de la Federación"

Kessia Maylet Torres Tovar
 Tel. 311 159 03 90
 E-mail: ventas.provazquez@gmail.com

Av. Victoria #283 Pte. Altos Col. Centro Tepic Nayarit CP. 63000

Tel. 2 17-93-72

ROCA

Paseo de las princesas # 62 Talle Real Tepic Nay. Tel (044) 311 184 87 98
RFC: RORE79120515A

TEPIC NAYARIT 10 DE DICIEMBRE DE 2018

INSTITUTO NAYARITA DE EDUCACION PARA ADULTOS
LIC. ANGELICA MARIA GUADALUPE GARCIA LOERA
JEFA DE LA OFNA DE RECURSOS MATERIALES

No.	Concepto	Cantidad	PIU	Total
1	PERFORADORA DE METAL DE 2 ORIFICIOS	6	\$ 139.14	\$ 834.84
2	PERFORADORA METALICA DE 3 ORIFICIOS	3	\$ 223.12	\$ 669.36
3	NAVAJA CUTTER ANCHO CORTY	20	\$ 26.55	\$ 531.00
4	BORRADOR BLANCO GRANDE	150	\$ 8.12	\$ 1,218.00
5	BROCHE PARA ARCHIVO 8 CM C/50	15	\$ 42.14	\$ 632.10
6	LAPIZ AMARILLO MIRADO No.2	216	\$ 8.97	\$ 1,937.52
7	PEGAMENTO ADHESIVO 36 GRS.	12	\$ 37.23	\$ 446.76
8	BOLIGRAFO COLOR NEGRO C/12	10	\$ 61.10	\$ 611.00
9	BOLIGRAFO COLOR ROJO C/12	10	\$ 61.10	\$ 611.00
10	BOLIGRAFO COLOR AZUL C/12	10	\$ 61.10	\$ 611.00
11	CLIP CUADRITO No.1 C/100 PZAS.	50	\$ 27.02	\$ 1,351.00
12	CLIP CUADRITO No.2 C/100 PZAS.	50	\$ 22.50	\$ 1,125.00
13	CLIP MARIPOSA No.1 C/100 PZAS.	50	\$ 28.90	\$ 1,445.00
14	CLIP MARIPOSA No.2 C/50 PZAS.	50	\$ 39.33	\$ 1,966.50
15	PLUMON PERMANENTE NEGRO	3	\$ 202.14	\$ 606.42
16	MARCADOR P/PINTARRON C/4 PZAS.	10	\$ 115.50	\$ 1,155.00
SUBTOTAL				\$ 15,751.50
IVA				\$ 2,520.24
TOTAL				\$ 18,271.74

ATENTAMENTE

Eduardo Rodriguez Rosales

PRECIO ESPECIALES A MAYORISTAS



COMERCIALIZADORA CS

CARLOS AMADOR LOPEZ
R.F.C. AALC741206QB5
C.U.R.P. AALC741206HJCMR07
CAOBA #81 COL.SAN JUAN C.P.63130 TEPIC, NAYARIT
TEL: 311 1051619 MAIL:COMERCIALIZADORACARLOS01@HOTMAIL.COM

TEPIC NAYARITA; 11 DE DICIEMBRE DE 2018

INSTITUTO NAYARITA DE EDUCACION PARA ADULTOS
LAE ANGELICA MARIA GUADALUPE GARCIA LOERA
JEFA DE LA OFICINA DE RECURSOS MATERIALES

COTIZACION

No.	CONCEPTO	PIEZAS	PRECIO UNITARIO	SUBTOTAL	IVA 16 %	TOTAL
1	PERFORADORA DE 2 ORIFICIOS USO RUDO	6	\$ 144.14	\$ 864.84	\$ 138.37	\$ 1,003.21
2	PERFORADORA DE 3 ORIFICIOS USO RUDO	3	\$ 233.89	\$ 701.67	\$ 112.27	\$ 813.94
3	NAVAJA PARA CUTTER	20	\$ 28.62	\$ 572.40	\$ 91.50	\$ 663.90
4	BORRADOR DE MIGA JON GRANDE	150	\$ 8.49	\$ 1,273.50	\$ 203.76	\$ 1,477.26
5	BROCHE DE ARCHIVO 8 CM	15	\$ 43.95	\$ 659.25	\$ 105.48	\$ 764.73
6	LAPIZ AMARILLO NO.2	216	\$ 9.55	\$ 2,062.80	\$ 330.05	\$ 2,392.85
7	LAPIZ ADHESIVO 40 ORS	12	\$ 35.22	\$ 422.64	\$ 67.62	\$ 490.26
8	PLUMA PUNTO MEDIANO NEGRO	10	\$ 64.05	\$ 640.50	\$ 102.48	\$ 742.98
9	PLUMA PUNTO MEDIANO ROJO	10	\$ 64.05	\$ 640.50	\$ 102.48	\$ 742.98
10	PLUMA PUNTO MEDIANO AZUL	10	\$ 64.05	\$ 640.50	\$ 102.48	\$ 742.98
11	CLIP No.1C/100 PZAS.	50	\$ 27.35	\$ 1,367.50	\$ 218.80	\$ 1,586.30
12	CLIP No.2C/100 PZAS.	50	\$ 23.29	\$ 1,164.50	\$ 186.32	\$ 1,350.82
13	CLIP DE MARIPOSA No.1C/100 PZAS.	50	\$ 29.95	\$ 1,497.50	\$ 239.60	\$ 1,737.10
14	CLIP DE MARIPOSA No.2C/50 PZAS.	50	\$ 42.24	\$ 2,112.00	\$ 337.92	\$ 2,449.92
15	MARCADOR DE ACEITE NEGRO	3	\$ 211.07	\$ 633.21	\$ 101.31	\$ 734.52
16	MARCADOR P/PINTARRON DE 4	10	\$ 119.70	\$ 1,197.00	\$ 191.52	\$ 1,388.52

GRAN TOTAL \$ 19,082.36

ATENTAMENTE
CARLOS ARTURO AMADOR LOPEZ





SOLICITUD DE RECURSOS



FECHA:	<i>diciembre 26, 2018</i>	NOMBRE:	<i>JUAN RAMON VAZQUEZ CUEVAS</i>
CANTIDAD:	<i>\$15,193.00</i>	C / LETRA	<i>(QUINCE MIL CIENTO NOVENTA Y TRES PESOS 00/100 M.N)</i>

CONCEPTO: COMPRA DE PRODUCTOS DE PAPEL PARA SOLVENTAR NECESIDADES DE DEPARTAMENTOS Y OFICINAS DEL INSTITUTO Y COORDINACIONES DE ZONA PARA DAR SEGUIMIENTO AL PROGRAMA EMERGENTE DE ALFABETIZACION SEGÚN FACTURA 942.

SOLICITANTE <i>L.A.E. ANGELICA MARIA GUADALUPE GARCIA LOERA</i> NOMBRE Y FIRMA	JEFE DE DEPTO. DE PLANEACIÓN Vo. Bo. <i>LIC. MARIA GUADALUPE MARTINEZ RAMOS</i> NOMBRE Y FIRMA
--	--

LLENADO EXCLUSIVO DE:

PROGRAMACION Y PRESUPUESTOS:

PG	AI	O	AP	U.R.	PARTIDA	CONCEPTO	IMPORTE

RECURSOS FINANCIEROS:

CUENTA	CONCEPTO	PARCIAL	DEBE	HABER

REGISTRO PRESUPUESTAL	APLICACIÓN CONTABLE	AUTORIZA DEPTO. ADMÓN. Y FINANZAS
<i>LIC.CESAR IVAN PATIÑO ROBLES</i>	<i>LC. YOLANDA CARRILLO ÁVALOS</i>	<i>L.C. LIZETH DEL ROCIO NUÑEZ ORTEGA</i>

DIRECCION ESTATAL
OFICINA DE RECURSOS MATERIALES Y SERVICIOS
REQUISICION DE MATERIAL

DESTINARIO: RECURSOS MATERIALES
DOMICILIO: PADRE MEJIA No. 68
POBLACION: TEPIC, NAYARIT

REQ.

	CANTIDAD	UNIDAD	DESCRIPCION DE ARCHIVO	
1	7	CAJA	PAPEL BOND T/ CARTA C/ 5000	
2	2	CAJUA	PAPEL BOND T/ OFICIO C/ 5000	
3	5	PAQ.	ETIQUETAS PARA FOLDER BLANCAS	
4	20	PIEZAS	CAJA DE ARCHIVO MUERTO T*/ CARTA	
5	10	PAQ.	FOLDER BEIGUE CARTA C/ 100	
6	8	PAQ.	OPALINA MARFIL T/ CARTA C/ 100	
7	7	PAQ.	SOBRE MANILA T/ CARTA C/ 50 PZAS.	
8	7	PAQ.	SOBRE MANILA T/ DOBLE CARTA C/ 50 PZAS.	
9	7	PAQ.	SOBRE MANILA T/ EXTRA OFICIO C/ 50 PZAS	
10	1	PAQ.	SOBRE MANILA T/ OFICIO C/ 50 PZAS.	

OBSERVACIONES : COMPRA DE PRODUCTOS DE PAPEL PARA SOLVENTAR NECESIDADES DE DEPARTAMENTO Y OFICINAS DEL INSTITUTO Y COORDINACIONES DE ZONA PARA DAR SEGUIMIENTO AL PROGRAMA EMERGENTE DE ALFABETIZACION SEGÚN FACTURA 942.

SOLICITANTE

L.A.E. ANGELISA MARIA GUADALUPE GARCIA LOERA
JEFE DE LA OFICINA DE RECURSOS MATERIALES

AUTORIZA

LIC. LIZETH DEL ROCIO NUÑEZ ORTEGA
JEFE DEL DEPARTAMENTO DE ADMINISTRACION

JUAN RAMON VAZQUEZ CUEVAS

FACTURA



R.F.C.: VACJ870605AH5
 Regimen fiscal: (612)Personas Físicas con Actividades
 Expedido en Empresariales y Profesionales
 Calle: AV. VICTORIA No. 283 PTE ALTOS, Col. CENTRO, CP: 63000,
 TEPIC, NAYARIT, MEXICO
 Lugar de expedición 63000

Comprobante fiscal digital (f)Ingreso
 Serie: A Folio: 942 Fecha: 2018-12-26T10:53:58
 Forma de pago: (99)Por definir
 Método de pago y Cuenta:
 (PPD)Pago en parcialidades o diferido
 Uso de CFDI: (G03)Gastos en general

Facturado a: RFC:INE000506574 INSTITUTO NAYARITA DE EDUCACION PARA ADULTOS

(1)

Calle: PADRE MEJIA No. 68, Col. CENTRO, CP: 63000, TEPIC, NAYARIT

Enviar a:

Cantidad	Unidad	Clave	Cve. SAT - U. Med.	Descripción	% Desc	Precio Unitario	Importe
7	CAJA	HIPROCTA	14111507	XBX PAPEL BOND PAPER LINE T/CARTA C/5000	0.00	655.170000	4,586.19
2	CAJA	HIPROF	14111507	XBX PAPEL BOND HI-PRO OFICIO C/5000	0.00	771.550000	1,543.10
5	PAQUE	JANFOL	14111537	H87 ETIQUETAS PARA FOLDER BLANCAS	0.00	48.490000	242.45
20	PIEZA	GO026	44111515	H87 CAJA ARCH. MTO. GEO CARTA PLASTICO	0.00	71.940000	1,438.80
10	PAQUE	FOLCAR	44122003	XPK FOLDER BEIGE CARTA C/100	0.00	144.070000	1,440.70
8	PAQUE	OPAMAR	14111519	XPK OPALINA MARFIL CARTA 120 GR C/100	0.00	60.000000	480.00
7	PAQUE	SO14	44121503	XPK SOBRE MANILA T/CARTA C/50 PZAS.	0.00	130.590000	914.13
7	PAQUE	SOBDC	44121503	XPK SOBRE MANILA DOBLE CARTA C/50	0.00	202.040000	1,414.28
7	PAQUE	SO10	44121503	XPK SOBRE MANILA T/EXTRA OFICIO C/50	0.00	130.560000	913.92
1	PAQUE	SOBEX	44121503	XPK SOBRE MANILA OFICIO C/50	0.00	124.640000	124.64

Subtotal 13,098.21
 Descuento 0.00

Ret. IVA 0.00
 IVA 2,095.71

Total 15,193.92



QUINCE MIL CIENTO NOVENTA Y TRES PESOS 92/100 M.N.

JUAN RAMON VAZQUEZ CUEVAS

FACTURA



R.F.C.: VACJ870605AH5
Regimen fiscal: (612) Personas Físicas con Actividades
Expedido en Empresariales y Profesionales
Calle: AV. VICTORIA No. 283 PTE ALTOS, Col. CENTRO, CP: 63000,
TEPIC, NAYARIT, MEXICO
Lugar de expedición 63000

Comprobante fiscal digital (I) Ingreso
Serie: A Folio: 942 Fecha: 2018-12-26T10:53:58
Forma de pago: (99) Por definir
Método de pago y Cuenta:
(PPD) Pago en parcialidades o diferido
Uso de CFDI: (G03) Gastos en general

Facturado a: RFC: INE000506574 INSTITUTO NAYARITA DE EDUCACION PARA ADULTOS

Calle: PADRE MEJIA No. 68, Col. CENTRO, CP: 63000, TEPIC, NAYARIT

(1)

Enviar a:

"Este documento es una representación impresa de un CFDI"

Folio fiscal: 9B57AEDD-7B5B-4699-A576-02AEA131383E

Fecha y hora de certificación: 2018-12-26T11:58:49

Sello digital del CFDI:

k 3TShTqir6d2FsyXuEYODJw jIEzmMHLrzsF/Y+RnXJAs3cLfbJl8u0LUGCWRVWcW8buiyM2Xd+EhbzMNPhTQw 28vHr7VNgHK
fuCw O5Fn2YcBdGw DW7UdKHrAXx4U5K6EssxDtrltzPhix0HQ/9Tq1c+6DgON7F2JzPzVm9a8AqAFXKJW3TmbgHaaOsA OMA0h2x+

Número de serie del Certificado de Sello Digital :

00001000000408010774

Número de serie del Certificado de Sello Digital del SAT:

00001000000407612027

Cadena original del complemento de certificación digital del SAT:

||1.1|9B57AEDD-7B5B-4699-A576-02AEA131383E|2018-12-26T11:58:49|TSP080724QW6|
kUnPBTShtqir6d2FsyXuEYODJw jIEzmMHLrzsF/Y+RnXJAs3cLfbJl8u0LUGCWRVWcW8buiyM2Xd+EhbzMNPhTQw 28vHr7VNgHK
fuCw O5Fn2YcBdGw DW7UdKHrAXx4U5K6EssxDtrltzPhix0HQ/9Tq1c+6DgON7F2JzPzVm9a8AqAFXKJW3TmbgHaaOsA OMA0h2x+
AKPsqWw a7jrB7OZuFtTPXT5qxo2iS5mC9KASD+b5LJs/FxgHOw /nOc6uJ5DiU2nRRfNhexkXMvuQAHXlhDTz TidCZ3nyyh1psnbc
yWs5U6hrPNBIQ0nZdkzzDjs1kV0UZ93Gtdf4jqDArA==|00001000000407612027||

Sello digital del SAT:

FVvymZcBPhc3BsyGGU6Vtkf0P/qutYDdgSyKmoRDq3dFG4+fNhtySEoy/1Jmq8JgJtmCEuRPnM6eNYRBYAqnhMV6SyRLNwbj
pro/6C5kew tzn0MCSnsVow ZjnmogK8q5IW50TFy1qf/HMsVsaQXbiWeHjuUDi6i4ID5oUJmE8sRqVM5ZzQxe4OT7DpCAgAQkUhnV
FckVWzD7fts250uUj5CT5tALqoBA2defij+U6VOCmGo9f8oPPy6J7UMN9NEbShrb1fsCk5qDZmfQg3x/VBKe2rno+eHF/b7mj1uw
R41wgM+NpIn/aOjX9ngc6eKAr1E7a4Hg2H1zs0dQg==

```

</cfdi:Concepto>
- <cfdi:Concepto Importe="913.92" ValorUnitario="130.56" Descripcion="SOBRE MANILA T/EXTRA OFICIO C/50" Unid="PAQUETE"
  ClaveUnidad="XPK" Cantidad="7" ClaveProdServ="44121503">
  - <cfdi:Impuestos>
    - <cfdi:Traslados>
      <cfdi:Traslado TipoFactor="Exento" Impuesto="002" Base="913.92"/>
      <cfdi:Traslado Importe="146.2272" TipoFactor="Tasa" Impuesto="002" Base="913.92" TasaOCuota="0.160000"/>
    </cfdi:Traslados>
  </cfdi:Impuestos>
</cfdi:Concepto>
- <cfdi:Concepto Importe="124.64" ValorUnitario="124.64" Descripcion="SOBRE MANILA OFICIO C/50" Unid="PAQUETE" ClaveUnidad="XPK"
  Cantidad="1" ClaveProdServ="44121503">
  - <cfdi:Impuestos>
    - <cfdi:Traslados>
      <cfdi:Traslado TipoFactor="Exento" Impuesto="002" Base="124.64"/>
      <cfdi:Traslado Importe="19.9424" TipoFactor="Tasa" Impuesto="002" Base="124.64" TasaOCuota="0.160000"/>
    </cfdi:Traslados>
  </cfdi:Impuestos>
</cfdi:Concepto>
</cfdi:Conceptos>
- <cfdi:Impuestos TotalImpuestosTrasladados="2095.71">
  - <cfdi:Traslados>
    <cfdi:Traslado Importe="2095.71" TipoFactor="Tasa" Impuesto="002" TasaOCuota="0.160000"/>
  </cfdi:Traslados>
</cfdi:Impuestos>
- <cfdi:Complemento>
  <fd:TimbreFiscalDigital xmlns:xsi="http://www.w3.org/2001/XMLSchema-instance" Version="1.1"
    xsi:schemaLocation="http://www.sat.gob.mx/TimbreFiscalDigital
    http://www.sat.gob.mx/sitio_internet/cfd/timbreFiscalDigital/TimbreFiscalDigitalv11.xsd" xmlns:fd="http://www.sat.gob.mx/TimbreFiscalDigital"
    SelloSAT="FVYvmZcBPhc3BsyGGU6VtKfOP/utYDdgSyKmoRDq3IdFG4+fNhItYSEoy/IJmq8JgJmCEuRPNmb6eNYRBYAqnhMV6SyRLNWbj
    NoCertificadoSAT="00001000000407612027"
    SelloCFD="kUnPBTShIqir6dZFsYXuEYODJwjiEzmMHLrzsF/Y+RnXJAs3cLfbJ8u0LUGCWRVWeW8buiyM2Xd+EhbzMNPhTQw28vHr7VNgHI
    FechaTimbrado="2018-12-26T11:58:49" UUID="9B57AEDD-7B5B-4699-A576-02AEA131383E" RfcProvCertif="TSP080724QW6"/>
</cfdi:Complemento>
</cfdi:Comprobante>

```



JUAN RAMON VAZQUEZ CUEVAS
RFC. VACJ 870605 AH5

Tepic Nayarit 13 de Diciembre de 2018

Instituto Nayarita de Educación Para Adultos
 Lic. Angélica María Guadalupe García Loera
 Jefa de la Oficina de Recursos Materiales

Pda.	Descripción	Cantidad	Unidad de Medida	Precio	Importe Total
1	HOJA BLANCA T/CARTA	7	CAJA	\$ 655.17	\$ 4,586.19
2	HOJA BLANCA T/OFICIO	2	CAJA	\$ 771.55	\$ 1,543.10
3	ETIQUETAS P/FOLDER BLANCAS	5	PAQUETE	\$ 48.49	\$ 242.45
4	CAJA DE ARCHIVO MUERTO	20	PIEZA	\$ 71.94	\$ 1,438.80
5	FOLDER T/CARTA	10	PAQUETE	\$ 144.07	\$ 1,440.70
6	HOJA OPALINA DELGADA T/CARTA	8	PAQUETE	\$ 60.00	\$ 480.00
7	SOBRE MANILA T/CARTA C/50 PZAS.	7	PAQUETE	\$ 130.59	\$ 914.13
8	SOBRE MANILA T/DOBLE CARTA C/50 PZAS.	7	PAQUETE	\$ 202.04	\$ 1,414.28
9	SOBRE MANILA T/EXTRA OFICIO C/50 PZAS.	7	PAQUETE	\$ 130.56	\$ 913.92
10	SOBRE MANILA T/OFICIO C/50 PZAS.	1	PAQUETE	\$ 124.64	\$ 124.64

Importe con Letra:

(QUINCE MIL CIENTO NOVENTA Y TRES PESOS 92/100 M.N.)

SUBTOTAL	\$	13,098.21
IVA	\$	2,095.71
Total	\$	15,193.92

"Manifiesto Bajo Protesta de Decir Verdad, No Encontramos en ningún supuesto contenido en el Artículo 69 Y 69- del Código Fiscal de la Federación y no estar identificado como EFOS y/o EDOS en el Portal del SAT o en el Diario Oficial de la Federación"

Kessia Maylet Torres Tovar
 Tel. 311 159 03 90
 E-mail: ventas.provazquez@gmail.com

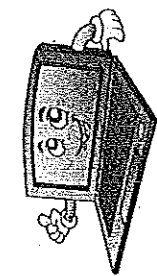

COMERCIALIZADORA

CS

CARLOS AMADOR LOPEZ
R.F.C. AALC741206QB5
C.U.R.P. AALC741206HJCMF07

CAOBA #81 COLSANJUAN C.P. 63130 TEPIC, NAYARIT
TEL: 3111051619 MAIL: COMERCIALIZADORACARLOS01@HOTMAIL.COM

INSTITUTO NAYARITA DE EDUCACION PARA ADULTOS
LAE ANGELICA MARIA GUADALUPE GARCIA LOERA
JEFA DE LA OFICINA DE RECURSOS MATERIALES

TEPIC NAYARITA; 11 DE DICIEMBRE DE 2018

COTIZACION

No.	CONCEPTO	PIEZA	PRECIO	SUBTOTAL	IVA 16 %	TOTAL
1	CAJA DE HOJA T/CARTA C/5000	7	\$ 695.14	\$ 4,865.98	\$ 778.56	\$ 5,644.54
2	CAJA DE HOJA T/OFICIO C/5000	2	\$ 803.45	\$ 1,606.90	\$ 257.10	\$ 1,864.00
3	ETIQUETA T/CARTA C/50	5	\$ 50.50	\$ 252.50	\$ 40.40	\$ 292.90
4	CAJA DE ARCHIVO MUERTO PLASTICO	20	\$ 74.90	\$ 1,498.00	\$ 239.68	\$ 1,737.68
5	CARPETA BEIGE CARTA C/100	10	\$ 149.83	\$ 1,498.30	\$ 239.73	\$ 1,738.03
6	HOJA OPALINA DELGADAT/CARTA	8	\$ 62.40	\$ 499.20	\$ 79.87	\$ 579.07
7	SOBRE MANILA T/CARTA C/50 PZAS.	7	\$ 135.81	\$ 950.67	\$ 152.11	\$ 1,102.78
8	SOBRE MANILA T/DOBLE CARTA C/50 PZAS.	7	\$ 210.12	\$ 1,470.84	\$ 235.33	\$ 1,706.17
9	SOBRE MANILA T/EXTRA OFICIO C/50 PZAS.	7	\$ 136.12	\$ 952.84	\$ 152.45	\$ 1,105.29
10	SOBRE MANILA T/OFICIO C/50 PZAS.	1	\$ 134.14	\$ 134.14	\$ 21.46	\$ 155.60
				GRAN TOTAL	\$ 15,926.07	

ATENTAMENTE

CARLOS ARTURO AMADOR LOPEZ

ROCA

Paseo de las princesas # 62 Talle Real Tepic Nay. Tel (044) 311 184 87 98
RFC: RORE79120515A

TEPIC NAYARIT 10 DE DICIEMBRE DE 2018

INSTITUTO NAYARITA DE EDUCACION PARA ADULTOS
LIC. ANGELICA MARIA GUADALUPE GARCIA LOERA
JEFA DE LA OFNA DE RECURSOS MATERIALES

No.	Concepto	Cantidad	P.U.	Total
1	HOJA BLANCA T/CARTA C/10 PAQUETES	7	\$ 694.48	\$ 4,861.36
2	HOJA BLANCA T/OFICIO C/10 PAQUETES	2	\$ 817.84	\$ 1,635.69
3	ETIQUETAS P/FOLDER BLANCAS C/50	5	\$ 51.40	\$ 257.00
4	CAJA DE ARCHIVO MUERTO PLASTICA	20	\$ 76.26	\$ 1,525.13
5	FOLDER T/CARTA COLOR BEIGE C/100	10	\$ 152.71	\$ 1,527.14
6	HOJA OPALINA DELGADA T/CARTA C/100	8	\$ 63.60	\$ 508.80
7	SOBRE MANILA T/CARTA C/50 PZA	7	\$ 138.43	\$ 968.98
8	SOBRE MANILA T/DOBLE CARTA C/50 PZA	7	\$ 214.16	\$ 1,499.14
9	SOBRE MANILA T/EXTRA OFICIO C/50 PZA	7	\$ 138.39	\$ 968.76
10	SOBRE MANILA T/OFICIO C/50 PZA	1	\$ 133.59	\$ 133.59

SUBTOTAL \$ 13,885.58
IVA \$ 2,221.69
TOTAL \$ 16,107.27

ATENTAMENTE

Eduardo Rodriguez Rosales

PRECIO ESPECIALES A MAYORISTAS

ESPAÑA CON IVAN



SOLICITUD DE RECURSOS



FECHA:	diciembre 17, 2018	NOMBRE:	JUAN RAMON VAZQUEZ CUEVAS
CANTIDAD:	\$5,146.24	C / LETRA	(CINCO MIL CIENTO CUARENTA Y SEIS PESOS 24/100 M.N)

CONCEPTO: COMPRA DE MATERIAL PARA EL PROCESAMIENTO E IMPRESIÓN DE DATOS (TINTA) NECESARIO PARA CUBRIR NECESIDADES EN LAS DIFERENTES OFICINAS Y DEPARTAMENTOS Y CORDINACIONES DE ZONA PARA DAR SEGUIMIENTO AL PROGRAMA EMERGENTE DE ALFABETIZACION . SEGÚN FACTURA 917-A.

SOLICITANTE L.A.E. ANGELICA MARIA GUADALUPE GARCIA LOERA NOMBRE Y FIRMA	JEFE DE DEPTO. DE PLANEACIÓN Vo. Bo. LIC. MARIA GUADALUPE MARTINEZ RAMOS NOMBRE Y FIRMA
--	--

LLENADO EXCLUSIVO DE:

PROGRAMACION Y PRESUPUESTOS:

PG	AI	O	AP	U.R.	PARTIDA	CONCEPTO	IMPORTE

RECURSOS FINANCIEROS:

CUENTA	CONCEPTO	PARCIAL	DEBE	HABER

REGISTRO PRESUPUESTAL	APLICACIÓN CONTABLE Vo. Bo.	AUTORIZA DEPTO. ADMÓN. Y FINANZAS
C.P. CESAR IVAN PATIÑO ROBLES	LC. YOLANDA CARRILLO ÁVALOS	L.C. LIZETH DEL ROCIO NUÑEZ ORTEGA



INSTITUTO NAYARITA DE EDUCACIÓN PARA LOS ADULTOS
CUADRO COMPARATIVO DE COTIZACIONES



	PROVEEDOR:	PROVEEDOR:	PROVEEDOR:
	JUAN RAMON VAZQUEZ CUEVAS	COMERCIALIZADORA CS.	ROCA
FORMULÓ:	DOMICILIO:	DOMICILIO:	DOMICILIO:
MARTHA ELBA GALEANA RODARTE.	AV. VICTORIA 283 ALTOS COL. CENTRO	CAOBA # 81 COL. SAN JUAN	PASEO DE LAS PRINCESAS # 62 TALLE REAL
REVISÓ: L.A.E ANGELICA MARIA GUADALUPE GARCIA LOERA	TELEFONO	TELEFONO:	TELEFONO:
LUGAR DE ENTREGA: PADRE MEJIA # 68 COL. CENTRO C.P. 63000	2 17 93 72	(311) 1051619	(311) 1848798

No.	DESCRIPCIÓN DEL BIEN	CANTIDAD	UNIDAD	PRECIO UNITARIO	IMPORTE TOTAL	PRECIO UNITARIO	IMPORTE TOTAL	PRECIO UNITARIO	IMPORTE TOTAL
1	TINTA HP 951 XL CIAN HP 3510	2	PIEZA	707.15	\$ 1,414.30	760.72	\$ 1,527.44	742.51	\$ 1,485.02
2	TINTA HP 951 XL AMARILLO HP 3510	2	PIEZA	707.15	\$ 1,414.30	762.72	\$ 1,527.44	742.51	\$ 1,485.02
3	TINTA HP 951 XL MAGENTA HP 3510	1	PIEZA	707.15	\$ 707.15	762.72	\$ 762.72	742.51	\$ 742.51
4	CARTUCHO DE TINTA HP 950 XL COLOR NEGRO	1	PIEZA	900.66	\$ 900.66	962.14	\$ 962.14	939.42	\$ 939.42
5									
6									
7									
8									
9									
10									
11									
12									
13									
14									
15									
16									
17									
18									
19									
20									
21									
22									
23									
24									
25									
26									
27									
28									
29									
30									
31									
32									
33									
34									
35									
36									
		SUBTOTAL		4,436.41			4,779.74		4,651.97
		IVA		709.83			765.70		744.32
		TOTAL		5,146.24			5,545.44		5,396.29

LIC. LIZETH DEL ROCIO NUÑEZ ORTEGA
JEFE DEL DEPTO. DE ADMINISTRACIÓN

L.A.E. ANGELICA MARIA GUADALUPE GARCIA LOERA
JEFE DE LA OF. DE RECURSOS MATERIALES

JUAN RAMON VAZQUEZ CUEVAS



R.F.C.: VACJ870605AH5
 Regimen fiscal: (612)Personas Físicas con Actividades
 Expedido en Empresariales y Profesionales
 Calle: AV. VICTORIA No. 283-PTE ALTOS, Col. CENTRO, CP: 63000,
 TEPIC, NAYARIT, MEXICO
 Lugar de expedición 63000

FACTURA
 Comprobante fiscal digital (D)Ingreso
 Serie: A Folio: 917 Fecha: 2018-12-17T16:06:17
 Forma de pago: (99)Por definir
 Método de pago y Cuenta:
 (FPD)Pago en parcialidades o diferido
 Uso de CFDI: (G03)Gastos en general

Facturado a: RFC:INE000506574 INSTITUTO NAYARITA DE EDUCACION PARA ADULTOS

Calle: PADRE MEJIA No. 68, Col. CENTRO, CP: 63000, TEPIC, NAYARIT

(1)

Enviar a:

Cantidad	Unidad	Clave	Cve. SAT	U. Med.	Descripción	% Desc	Precio Unitario	Importe
2	PIEZA	TIN951MA	44103103	H87	TINTA HP 951 XL CIAN	0.00	707.150000	1,414.30
			HP3510					
2	PIEZA	TIN951	44103103	H87	TINTA HP 951 XL AMARILLO	0.00	707.150000	1,414.30
			HP3510					
1	PIEZA	TIN951C	44103103	H87	TINTA HP 951 XL MAGENTA	0.00	707.150000	707.15
1	PIEZA	TIN950	44103105	H87	CARTUCHO DE TINTA HP 950 XL NEGRO	0.00	900.660000	900.66

Subtotal 4,436.41
 Descuento 0.00

Ret. IVA 0.00
 IVA 709.83

Total 5,146.24



CINCO MIL CIENTO CUARENTA Y SEIS PESOS 24/100 M.N.

"Este documento es una representación impresa de un CFDI"

Folio fiscal: 526F3815-65CA-4D2E-9B0B-F6F7734C63B2

Fecha y hora de certificación: 2018-12-17T17:10:43

S: digital del CFDI:

GIAx7U+FCB85CAP+WJ6hsfo8uJKj/XNq111FUUrTJFMnQQi03ITbN2+yGFpaw 1dPuVgu6OpvrBUS6Due4ujEe5VNMPgNeeHBfsI2
 Rw 3QhJDbgw 7QIQg8vBI3zoEkryn9h237o38IMdsFZCMMC7ZqKIYUrKdGepXN4cmH0+GVpb8zZEW3f0fG64RAE5rf1qasdh81GbbGE

Número de serie del Certificado de Sello Digital :

00001000000408010774

Número de serie del Certificado de Sello Digital del SAT:

00001000000407612027

Cadena original del complemento de certificación digital del SAT:

||1.1|526F3815-65CA-4D2E-9B0B-F6F7734C63B2|2018-12-17T17:10:43|TSP080724QW6|
 GIAx7U+FCB85CAP+WJ6hsfo8uJKj/XNq111FUUrTJFMnQQi03ITbN2+yGFpaw 1dPuVgu6OpvrBUS6Due4ujEe5VNMPgNeeHBfsI2
 Rw 3QhJDbgw 7QIQg8vBI3zoEkryn9h237o38IMdsFZCMMC7ZqKIYUrKdGepXN4cmH0+GVpb8zZEW3f0fG64RAE5rf1qasdh81GbbGE-
 9IRel+j9axiHkaUWzxHC8s+4TYGL816aeAGRnY6rcOrGJ12hkYJUBzG07c1ptdqIRHBQ5Y CqCnXnmI2dWkaFy+0Joo8DaJJEEok
 k9W6Pae4Z8+30MF3Y5w VM3ThC6iWyF52re670cV/A==|00001000000407612027||

Sello digital del SAT:

fyiyXo1fGmks39q+Fy+xvCRav7JgNTYFL9hHAPyTDR3DmER6Emr7kdZsJ1oCFd0AXVzBPyakWL1uOaYpRuiUr6tuGncfEVpqjN
 GPaBSvx3zskG4bVJZny0joapkMba+NAQ2VUS3R7cAXUfCD3aITzUvpsCQSTK7PTQu8gOxhCjMppHyC/0V5aClahzMAm9ZcKzRSL
 5FASZu8mbvLFW/RhKRD7UXcrvHgiZ1PzZRZhgKyC2IjbdVPhjVZChYWnhFomNw 3uJNPQWB+Q8FMqv+IM6Qkoq2yTOgHSp+koHT
 c6rbR1s9cNXCmD7w /O7GQmCpzL.vDZP9+KWTpkNRpQ==

Emitido por: **SAE**
 Aspd de México S.A. de CV.

```
TipoFactor="Exento"></cfdi:Traslado><cfdi:Traslado Base="1414.30"
Impuesto="002" TipoFactor="Tasa" TasaOCuota="0.160000"
Importe="226.288"></cfdi:Traslado></cfdi:Traslados></cfdi:Impuestos></
cfdi:Concepto><cfdi:Concepto ClaveProdServ="44103103" Cantidad="2"
ClaveUnidad="H87" Unidad="PIEZA" Descripcion="TINTA HP 951 XL
AMARILLO" ValorUnitario="707.15"
Importe="1414.30"><cfdi:Impuestos><cfdi:Traslados><cfdi:Traslado
Base="1414.30" Impuesto="002"
TipoFactor="Exento"></cfdi:Traslado><cfdi:Traslado Base="1414.30"
Impuesto="002" TipoFactor="Tasa" TasaOCuota="0.160000"
Importe="226.288"></cfdi:Traslado></cfdi:Traslados></cfdi:Impuestos></
cfdi:Concepto><cfdi:Concepto ClaveProdServ="44103103" Cantidad="1"
ClaveUnidad="H87" Unidad="PIEZA" Descripcion="TINTA HP 951 XL MAGENTA"
ValorUnitario="707.15"
Importe="707.15"><cfdi:Impuestos><cfdi:Traslados><cfdi:Traslado
Base="707.15" Impuesto="002"
TipoFactor="Exento"></cfdi:Traslado><cfdi:Traslado Base="707.15"
Impuesto="002" TipoFactor="Tasa" TasaOCuota="0.160000"
Importe="113.144"></cfdi:Traslado></cfdi:Traslados></cfdi:Impuestos></
cfdi:Concepto><cfdi:Concepto ClaveProdServ="44103105" Cantidad="1"
ClaveUnidad="H87" Unidad="PIEZA" Descripcion="CARTUCHO DE TINTA HP 950
XL NEGRO" ValorUnitario="900.66"
Importe="900.66"><cfdi:Impuestos><cfdi:Traslados><cfdi:Traslado
Base="900.66" Impuesto="002"
TipoFactor="Exento"></cfdi:Traslado><cfdi:Traslado Base="900.66"
Impuesto="002" TipoFactor="Tasa" TasaOCuota="0.160000"
Importe="144.1056"></cfdi:Traslado></cfdi:Traslados></cfdi:Impuestos></
cfdi:Concepto></cfdi:Conceptos><cfdi:Impuestos
TotalImpuestosTrasladados="709.83"><cfdi:Traslados><cfdi:Traslado
Impuesto="002" TipoFactor="Tasa" TasaOCuota="0.160000"
Importe="709.83"></cfdi:Traslado></cfdi:Traslados></cfdi:Impuestos><cf
di:Complemento><tfd:TimbreFiscalDigital RfcProvCertif="TSP080724QW6"
Version="1.1" UUID="526F3815-65CA-4D2E-9B0B-F6F7734C63B2"
FechaTimbrado="2018-12-17T17:10:43"
SelloCFD="G1Ax7U+FCB85CAP+WJ6hsfo8uJKj/XNq111FUUrTJFMnQQ103ITbN2+yGFpa
wldPuVgu6OpvrBUS6Due4ujEe5VNMPgNeeHBfsI2Rw3QhJDbgw7QIQg8vBI3zoEkryn9h2
37o381mdsFZCMM7ZqKLYUrKdGepXN4cmH0+GVpb8zZEW3f0fG64RAE5rflqasdh81GbGE
91Rel+j9axiHKaUWzxHC8s+4TYGL8l6aeAGRnY6rcOrGJ12hkYJUBzG07clptdqtRHBQ5Y
CqCNnxnmI2dWkAFy+0Joo8DaJJEEokk/9W6Pae4Z8+30MF3Y5wVM3ThC6iWyF52re670cV
/A==" NoCertificadoSAT="00001000000407612027"
SelloSAT="fyiyXolfGmks39q+Fy+xvCRav7jgNTYFL9hHAPyTDR3DmER6Emr7kdZsiJlo
CFd0AX/VzBPyakWL1u0aYpRuiUr6tuGncfEVPqjNGPaBSvx3zskG4bVJZny0joapkMba+N
AQ2VUS3R7cAXUfCD3alTtzUvpsCQSTK7PTQu8gOxhCjMppHyC/OV5aClahzMAm9ZcKzRSL
5FASZu8mbvLFW/RhKRD7UXcrvHgiZ1PzZRZhgKyC2tJbdVPhj1VZCHyWnIhFOMNw3uJNPQ
WB+Q8FMqv+lM6Qkoq2yTOgHSp+kOHTc6rbR1s9cNXCmD7w/O7GQmCpzlLvDZP9+KWTpkNR
pQ==" xsi:schemaLocation="http://www.sat.gob.mx/TimbreFiscalDigital
http://www.sat.gob.mx/sitio_internet/cfd/timbrefiscaldigital/TimbreFis
calDigitalv11.xsd"
xmlns:tfd="http://www.sat.gob.mx/TimbreFiscalDigital"
xmlns:xsi="http://www.w3.org/2001/XMLSchema-
instance"/></cfdi:Complemento></cfdi:Comprobante>
```



COMERCIALIZADORA

CS

CARLOS AMADOR LOPEZ
R.F.C. AALC741206QB5
C.U.R.P. AALC741206HJCMR07
CAOBA #81 COL. SAN JUAN C.P. 63130 TEPIC, NAYARIT
TEL: 3111051619 MAIL: COMERCIALIZADORACARLOS01@HOTMAIL.COM

TEPIC NAYARITA; 11 DE DICIEMBRE DE 2018

INSTITUTO NAYARITA DE EDUCACION PARA ADULTOS
LAE ANGELICA MARIA GUADALUPE GARCIA LOERA
JEFA DE LA OFICINA DE RECURSOS MATERIALES

COTIZACION

No.	CONCEPTO	PIEZAS	PRECIO UNITARIO	SUBTOTAL	IVA 16 %	TOTAL
1	CARTUCHO DE TINTA 951XL CIAN HP	2	\$ 763.72	\$ 1,527.44	\$ 244.39	\$ 1,771.84
2	CARTUCHO DE TINTA 951XL AMARILLO HP	2	\$ 763.72	\$ 1,527.44	\$ 244.39	\$ 1,771.83
3	CARTUCHO DE TINTA 951XL MAGENTA HP	1	\$ 763.72	\$ 763.72	\$ 122.20	\$ 885.92
4	CARTUCHO DE TINTA 950XL NEGRO HP	1	\$ 962.14	\$ 962.14	\$ 153.94	\$ 1,116.08

GRAN TOTAL \$ 5,545.66

ATENTAMENTE

CARLOS ARTURO AMADOR LOPEZ



JUAN RAMON VAZQUEZ CUEVAS
RFC. VACJ 870605 AH5

Tepic Nayarit 13 de Diciembre de 2018

Instituto Nayarita de Educación Para Adultos
Lic. Angélica María Guadalupe García Loera
Jefa de la Oficina de Recursos Materiales

Pda.	Descripción	Cantidad	Unidad de Medida	Precio	Importe Total
1	TINTA HP 951 XL CIAN HP3510	2	PIEZA	707.15	\$ 1,414.30
2	TINTA HP 951 XL AMARILLO HP3510	2	PIEZA	707.15	\$ 1,414.30
3	TINTA HP 951 XL MAGENTA HP3510	1	PIEZA	707.15	\$ 707.15
4	CARTUCHO DE TINTA HP 950 XL COLOR NEGRO	1	PIEZA	900.66	\$ 900.66

Importe con Letra: .

(CINCO MIL CIENTO CUARENTA Y SEIS PESOS 24/100 M.N.)

SUBTOTAL	\$	4,436.41
IVA	\$	709.83
Total	\$	5,146.24

"Manifiesto Bajo Protesta de Declarar Verdad, No Encontrarnos en ningún supuesto contenido en el Artículo 69 Y 69- del Código Fiscal de la Federación y no estar identificado como EFOS y/o EDOS en el Portal del SAT o en el Diario Oficial de la Federación"

Kessia Maylet Torres Tovar
Tel. 311 159 03 90
E-mail: ventas.provazquez@gmail.com

Av. Victoria #283 Pte. Altos Col. Centro Tepic Nayarit CP. 63000
Tel. 2 17 93 72

ROCA

Paseo de las princesas # 62 Talle Real Tepic Nay. Tel (044) 311 184 87 98
RFC: RORE79120515A

TEPIC NAYARIT 10 DE DICIEMBRE DE 2018

INSTITUTO NAYARITA DE EDUCACION PARA ADULTOS
LIC. ANGELICA MARIA GUADALUPE GARCIA LOERA
JEFA DE LA OFNA DE RECURSOS MATERIALES

No.	Concepto	Cantidad	P.U.	Total
1	TINTA HP 951 XL CIAN HP P/ 3510	2	\$ 742.51	\$ 1,485.02
2	TINTA HP 951 XL AMARILLO HP P/ 3510	2	\$ 742.51	\$ 1,485.02
3	TINTA HP 951 XL MAGENTA HP P/ 3510	1	\$ 742.51	\$ 742.51
4	TINTA HP 950 XL COLOR NEGRO	1	\$ 939.42	\$ 939.42

SUBTOTAL \$ 4,651.97
IVA \$ 744.32
TOTAL \$ 5,396.29

ATENTAMENTE

Eduardo Rodriguez Rosales

PRECIO ESPECIALES A MAYORISTAS

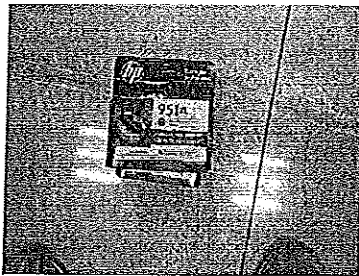
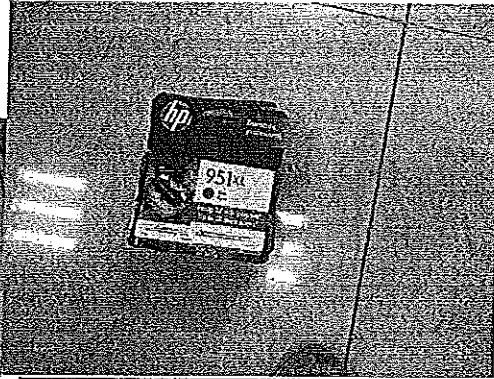

ESTA CON IVAN



SOLICITUD DE RECURSOS



FECHA: *diciembre 17, 2018* NOMBRE: *JUAN RAMON VAZQUEZ CUEVAS*

CANTIDAD: *\$15,193.92* C / LETRA *(QUINCE MIL CIENTO NOVENTA Y TRES PESOS 92/100 M.N)*

CONCEPTO: *COMPRA DE MATERIAL DE PAPELERIA PARA SOLVENTAR LAS NECESIDADES DE DEPARTAMENTO Y OFICINAS DEL INSTITUTO Y COORDINACIONES DE ZONA PARA DAR SEGUIMIENTO AL PROGRAMA EMERGENTE DE ALFABETIZACION. SEGÚN FACTURA 915-A.*

<p>SOLICITANTE</p> <p><i>[Firma]</i></p> <p><i>L.A.E. ANGELICA MARIA GUADALUPE GARCIA LOERA</i></p> <p>NOMBRE Y FIRMA</p>	<p>JEFE DE DEPTO. DE PLANEACIÓN</p> <p>Vó. Bo.</p> <p><i>[Firma]</i></p> <p><i>LIC. MARIA GUADALUPE MARTINEZ RAMOS</i></p> <p>NOMBRE Y FIRMA</p>
---	--

LLENADO EXCLUSIVO DE:

PROGRAMACION Y PRESUPUESTOS:

PG	AI	O	AP	U.R.	PARTIDA	CONCEPTO	IMPORTE

RECURSOS FINANCIEROS:

CUENTA	CONCEPTO	PARCIAL	DEBE	HABER

REGISTRO PRESUPUESTAL	APLICACIÓN CONTABLE Vo. Bo.	AUTORIZA DEPTO. ADMÓN. Y FINANZAS
<i>C.P. CESAR IVAN PATIÑO ROBLES</i>	<i>LC. YOLANDA CARRILLO ÁVALOS</i>	<i>L.C. LIZETH DEL ROCIO NUÑEZ ORTEGA</i>



INSTITUTO NAYARITA DE EDUCACIÓN PARA ADULTOS

ORDEN DE COMPRA



PROVEEDOR
JUAN RAMON VAZQUEZ CUEVAS
 CALLE AV. VICTORIA No. 283 PTE. ALTOS
 COL. CENTRFO
 C.P. 63000

R.F.C. VACJ870605AH5

HOJA No. 1 DE 1

ORDEN No.	DIA 14	MES 12	AÑO 2018
-----------	-----------	-----------	-------------

REQUISICION DE MATERIAL

LUGAR DE ENTREGA

PARTIDA	DESCRIPCION DE LOS BIENES	CANTIDAD	UNIDAD	COSTO	IMPORTE
	PAPEL BOND PAPER LINE T/ CARTA C/ 5000	3	CAJAS	655.17	\$1,965.51
	PAPEL BOND PAPER LINE T/ OFICIO C/ 5000	2	CAJAS	771.55	\$1,543.10
	ETIQUETAS PARA FOLDER BLANCAS	5	PAQ.	48.49	\$242.45
	CAJA DE ARCH. MTO. GEO CARTA PLASTICO	25	PIEZAS	71.94	\$1,798.50
	FOLDER BEIGUE CARTA C/ 100	10	PAQ.	144.07	\$1,440.70
	HOJA OPALINA CARTA 120 GRS. C/ 100	7	PAQ.	60.00	\$420.00
	SOBRE MANILA T/ CARTA C/ 50 PZAS.	2	PAQ.	130.59	\$261.18
	SOBRE MANILA T/ DOBLE CARTA C/ 50 PZAS.	2	PAQ.	202.04	\$404.08
	SOBRE BOL EXTRA OFICIO 36X34 BEIGUE C/ 50	2	PAQ.	130.56	\$261.12
	SOBRE MANILA OFICIO C/50	1	PAQ.	126.03	\$126.03
	MARCADOR PERMANENTE DE COLOR AZUL	12	PIEZAS	35.36	\$424.32
	MARCADOR PERMANENTE DE COLOR NEGRO	12	PIEZAS	35.36	\$424.32
	TINTA NEGRA P/ SELLO	6	PIEZAS	25.50	\$153.00
	TINTA AZUL P/ SELLO	6	PIEZAS	25.50	\$153.00
	SACAPUNTAS DE PLASTICO C/ 25 PZAS.	3	PIEZAS	38.12	\$114.36
				SUBTOTAL	
				IVA	
				TOTAL	

IMPORTE

OBSERVACIONES:

SOLICITANTE

AUTORIZA

L.A.E. ANGELICA MARIA GUADALUPE GARCIA
JEFE DE LA OFICINA DE RECURSOS MATERIALES

L.C. LIZETH DEL ROCIO NUÑEZ ORTEGA
JEFE DEL DEPTO. DE ADMINISTRACIÓN



INSTITUTO NAYARITA DE EDUCACIÓN PARA LOS ADULTOS
CUADRO COMPARATIVO DE COTIZACIONES

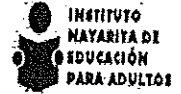

	PROVEEDOR:	PROVEEDOR:	PROVEEDOR:
	JUAN RAMON VAZQUEZ CUEVAS	COMERCIALIZADORA CS.	ROCA
FORMULO:	DOMICILIO:	DOMICILIO:	DOMICILIO:
MARTHA ELBA GALEANA RODARTE.	AV. VICTORIA 283 ALTOS COL. CENTRO	CAOBA # 81 COL. SAN JUAN	PASEO DE LAS PRINCESAS # 62 TALLE REAL
REVISÓ: L.A.E ANGELICA MARIA GUADALUPE GARCIA LOERA	TELEFONO	TELEFONO:	TELEFONO:
LUGAR DE ENTREGA: PADRE MEJIA # 68 COL. CENTRO C.P. 63000	2 17 93 72	(311) 1051619	(311) 1848798

No.	DESCRIPCIÓN DEL BIEN	CANTIDAD	UNIDAD	PRECIO UNITARIO	IMPORTE TOTAL	PRECIO UNITARIO	IMPORTE TOTAL	PRECIO UNITARIO	IMPORTE TOTAL
1	HOJAS BLANCAS T/ CARTA	3	CAJAS	655.17	\$ 1,965.51	695.14	\$ 2,085.42	694.46	\$ 2,083.44
2	HOJAS BLANCAS T/ OFICIO	2	CAJAS	771.55	\$ 1,543.10	803.45	\$ 1,606.90	817.84	\$ 1,635.69
3	ETIQUETAS P/ FOLDER BLANCAS	5	PAQ.	48.49	\$ 242.45	50.50	\$ 252.50	51.40	\$ 257.00
4	CAJA DE ARCHIVO MUERTO	25	PIEZAS	71.94	\$ 1,798.50	74.90	\$ 1,872.50	76.26	\$ 1,906.41
5	FOLDER T/ CARTA	10	PAQ.	144.07	\$ 1,440.70	149.83	\$ 1,498.30	152.71	\$ 1,527.14
6	HOJA OPALINA DELGADA T/ CARTA	7	PAQ.	60.00	\$ 420.00	62.40	\$ 436.80	63.60	\$ 445.20
7	SOBRE MANILA T/ CARTA C/ 50 PZAS.	2	PAQ.	130.59	\$ 261.18	135.81	\$ 271.62	138.43	\$ 276.85
8	SOBRES MANILA DOBLE CARTA C/ 50 PZAS.	2	PAQ.	202.04	\$ 404.08	210.12	\$ 420.24	214.16	\$ 428.32
9	SOBRES MANILA EXTRA OFICIO C/ 50 PZAS.	2	PAQ.	130.56	\$ 261.12	136.12	\$ 272.24	138.39	\$ 276.79
10	SOBRES MANILA T/ OFICIO C/ 50 PZAS.	1	PAQ.	126.03	\$ 126.03	134.14	\$ 134.14	133.59	\$ 133.59
11	MARCADOR PERMANENTE AZUL	12	PIEZAS	35.36	\$ 424.32	37.77	\$ 453.24	37.48	\$ 449.78
12	MARCADOR PERMANENTE NEGRO	12	PIEZAS	35.36	\$ 424.32	37.77	\$ 453.24	37.38	\$ 449.78
13	TINTA NEGRA P/ SELLO	6	PIEZAS	25.50	\$ 153.00	26.55	\$ 159.30	27.03	\$ 162.18
14	TINTA AZUL P/ SELLO	6	PIEZAS	25.50	\$ 153.00	26.55	\$ 159.30	27.03	\$ 162.18
15	SACAPUNTAS DE PLASTICO C/ 25 PZAS.	3	PIEZAS	38.12	\$ 114.36	39.85	\$ 119.55	40.41	\$ 121.22
16	PLUMA GEL COLOR NEGRO	2	CAJAS	204.00	\$ 408.00	212.16	\$ 424.32	216.24	\$ 432.48
17	CINTA MASKING TAPE	4	PAQ.	44.50	\$ 178.00	46.28	\$ 185.12	47.17	\$ 188.68
18	CINTA CANELA	4	PAQ.	98.10	\$ 392.40	102.02	\$ 408.08	103.99	\$ 415.94
19	CINTA GRANDE	3	PAQ.	99.19	\$ 297.57	103.16	\$ 309.48	105.14	\$ 315.42
20	CINTA MEDIANA	12	PAQ.	15.69	\$ 188.28	16.32	\$ 195.84	16.63	\$ 199.58
21	TIJERA PARA OFICINA	12	PIEZAS	37.44	\$ 449.28	38.94	\$ 467.28	39.69	\$ 476.24
22	LIGA GRANDE	12	PAQ.	41.25	\$ 495.00	42.90	\$ 514.80	43.73	\$ 524.70
23	SEPARADOR DE PLASTICO T/ OFICIO	12	PAQ.	28.73	\$ 344.76	29.88	\$ 358.56	30.45	\$ 365.45
24	GRAPA ESTANDAR	15	CAJAS	24.65	\$ 369.75	25.64	\$ 384.60	26.13	\$ 391.94
25	LIBRETA PROFESIONAL	10	PIEZAS	24.35	\$ 243.50	25.32	\$ 253.20	25.81	\$ 258.11
26									
27									
28									
29									
30									
31									
32									
33									
34									
35									
36									
		SUBTOTAL			13,098.21		13,696.57		13,884.10
		IVA			2,095.71		2,191.45		2,221.46
		TOTAL			15,193.92		15,888.02		16,105.56

LIC. LIZETH DEL ROCIO NUÑEZ ORTEGA
JEFE DEL DEPTO. DE ADMINISTRACIÓN

L.A.E ANGELICA MARIA GUADALUPE GARCIA LOERA
JEFERE DE LA OFNA. DE RECURSOS MATERIALES



IHEA
SECRETARÍA DE
RECURSOS

REQUISICION DE MATERIAL



AREA SOLICITANTE:	OFICINA DE RECURSOS MATERIALES	
DOMICILIO:	PADRE MEJIA 68	
POBLACION:	TEPIC, NAY.	

REQ.

No.	CANTIDAD	UNIDAD	DESCRIPCION DE ARTICULO
1	3	CAJAS	PAPEL BOND T/CARTA C/ 5000
2	2	CAJAS	PAPEL BOND T/OFICIO C/ 5000
3	5	PAQ.	ETIQUETAS PARA FOLDER BLANCA
4	25	PIEZAS	CAJAS DE ARCHIVO MUERTO
5	10	PAQ.	FLODER BEIGUE CARTA C/ 100
6	7	PAQ.	HOJA OPALINA 120 GRS. C/ 100
7	2	PAQ.	SOBRE MANILA T/ CARTA C/ 50 PZAS.
8	2	PAQ.	SOBRE MANILA DOBLE CARTA C/ 50 PZAS.
9	2	PAQ.	SOBRES MANILA EXTRA OFICIO 36 X 34 BEIGUE C/ 50
10	1	PAQ.	SOBRE MANILA T/ OFICIO C/ 50 PZAS.
11	12	PIEZAS	MARCADOR PERMANENTE DE COLOR AZUL
12	12	PIEZAS	MARCADOR PERMANENTE DE COLOR NEGRO
13	6	PIEZAS	TINTA NEGRA P/ SELLO
14	6	PIEZAS	TINTA AZUL P/ SELLO
15	3	PIEZAS	SACAPUNTAS DE PLASTICO C/ 25 PZAS.
16	2	CAJAS	PLUMA DE GEL COLOR NEGRA
17	4	PIEZAS	CINTAS MASKING TAPE
18	4	PAQ.	CINTA CANELA 48 X 50 C/ 6
19	3	PAQ.	CINTA TRANSPARENTE 48 X 50 C/ 6
20	12	PIEZAS	TIJERA DE METAL
21	12	PAQ.	LIGA GRUESA
22	12	PAQ.	SEPARADPR DE PLASTICO T/ OFICIO
23	15	CAJAS	GRAPA ESTANDAR
24	10	PIEZAS	CUADERNO PROFESIONAL RAYA C/ 100
25	12	PAQ.	CINTA MEDIANA
26			
27			
28			
29			
30			

COMPRA DE MATERIAL DE PAPELERIA PARA SOLVENTAR LAS NECESIDADES DEPARTAMENTOS U OFICINAS DEL INSTITUTO Y COORDINACIONES DE ZONA PARA DAR SEGUIMIENTO AL PROGRAMA EMERGENTE DE ALFABETIZACION.

SOLICITANTE

AUTORIZA

L.A.B. ANGÉLICA MARIA GUADALUPE GARCIA LOERA
JEFE DE OFICINA DE RECURSOS MATERIALES

LIC. LIZETH DEL ROCIO NUÑEZ ORTEGA
JEFE. DEL DEPTO. DE ADMINISTRACIÓN

JUAN RAMON VAZQUEZ CUEVAS



R.F.C.: VACJ870605AH5
 Regimen fiscal: (612)Personas Físicas con Actividades
 Expedido en Empresariales y Profesionales
 Calle: AV. VICTORIA No. 283 PTE ALTOS, Col. CENTRO, CP: 63000,
 TEPIC, NAYARIT, MEXICO
 Lugar de expedición 63000,

FACTURA
 Comprobante fiscal digital (D)ngreso
 Serie: A Folio: 915 Fecha: 2018-12-17T15:50:43
 Forma de pago: (99)Por definir
 Método de pago y Cuenta:
 (PPD)Pago en parcialidades o diferido
 Uso de CFDI: (G03)Gastos en general

Facturado a: RFC:INE000506574 INSTITUTO NAYARITA DE EDUCACION PARA ADULTOS

Calle: PADRE MEJIA No. 68, Col. CENTRO, CP: 63000, TEPIC, NAYARIT

Enviar a:

(1)

Cantidad	Unidad	Clave	Cve. SAT	U. Med.	Descripción	% Desc	Precio Unitario	Importe
3	CAJA	HIPROCTA	14111507	XBX	PAPEL BOND PAPER LINE T/CARTA C/5000	0.00	655.170000	1,965.51
2	CAJA	HIPROF	14111507	XBX	PAPEL BOND HI-PRO OFICIO C/5000	0.00	771.550000	1,543.10
5	PAQUE	JANFOL	14111537	H87	ETIQUETAS PARA FOLDER BLANCAS	0.00	48.490000	242.45
25	PIEZA	GO026	44111515	H87	CAJA ARCH. MTO. GEO CARTA PLASTICO	0.00	71.940000	1,798.50
10	PAQUE	FOLCAR	44122003	XPK	FOLDER BEIGE CARTA C/100	0.00	144.070000	1,440.70
7	PAQUE	PAPEOPAD	14111519	XPK	HOJA OPALINA CARTA 120 GRS C/100	0.00	60.000000	420.00
2	PAQUE	SO14	44121503	XPK	SOBRE MANILA T/CARTA C/50 PZAS.	0.00	130.590000	261.18
2	PAQUE	SOBDC	44121503	XPK	SOBRE MANILA DOBLE CARTA C/50 CANSAS	0.00	202.040000	404.08
2	PAQUE	SO16	44121503	XPK	SOBRE BOL EXTRA OFICIO 36X34 BEIGE C/50	0.00	130.560000	261.12
1	PAQUE	SOBEX	44121503	XPK	SOBRE MANILA OFICIO C/50	0.00	126.030000	126.03
12	PIEZA	MARPER	60121502	H87	MARC PERMANENTE DE COLOR AZUL	0.00	35.360000	424.32
2	PIEZA	MARCAR	60121502	H87	MARC PERMANENTE DE COLOR NEGRO	0.00	35.360000	424.32
6	PIEZA	TINCONE	12171703	H87	TINTA NEGRA P/SELLO	0.00	25.500000	153.00
6	PIEZA	AZO587AZ	12171703	H87	TINTA AZUL P/SELLO	0.00	25.500000	153.00
3	PIEZA	SACAMETA	44121619	XPK	SACAPUNTAS DE PLASTICO C/25 PZAS.	0.00	38.120000	114.36
2	CAJA	BICF290N	44121701	XBX	FLUMA GEL COLOR NEGRA	0.00	204.000000	408.00
4	PIEZA	MAECI40	31201515	H87	CINTA MASKING TAPE	0.00	44.500000	178.00
4	PAQUE	TUKCAN4850	31201517	XPK	CINTA TUK EMP 179 CANELA 48X50 C/6	0.00	98.100000	392.40
3	PAQUE	TUK4850	31201512	XPK	CINTA TUK EMP.179 TRANSP 48X50 C/6	0.00	99.190000	297.57
12	PIEZA	3M1427	44121618	H87	TIJERA DE METAL	0.00	37.440000	449.28

Emitted por: **SAE**
 Asesores Mexico S.A. de C.V.

JUAN RAMON VAZQUEZ CUEVAS



R.F.C. : VACJ870605AH5
 Regimen fiscal: (612)Personas Físicas con Actividades
 Expedido en Empresariales y Profesionales
 Calle: AV. VICTORIA No. 283 PTE ALTOS, Col. CENTRO, CP: 63000,
 TEPIC, NAYARIT, MEXICO
 Lugar de expedición 63000

FACTURA

Comprobante fiscal digital (1)Ingreso
 Serie: A Folio: 915 Fecha: 2018-12-17T15:50:43
 Forma de pago: (99)Por definir
 Método de pago y Cuenta:
 (PPD)Pago en parcialidades o diferido
 Uso de CFDI: (G03)Gastos en general

Facturado a: RFC:INE000506574 INSTITUTO NAYARITA DE EDUCACION PARA ADULTOS

Calle: PADRE MEJIA No. 68, Col. CENTRO, CP: 63000, TEPIC, NAYARIT

(1)

Enviar a:

Cantidad	Unidad	Clave	Cve. SAT	U. Med.	Descripción	% Desc	Precio Unitario	Importe
12	PAQUE	LIGAGA2	13101500	XPK	LIGA GALLO GRUESA	0.00	41.250000	495.00
12	PAQUE	SEPAO	44122010	XPK	SEPARADOR DE PLASTICO T/OFICIO	0.00	28.730000	344.76
15	CAJA	OB1010	44122107	XBX	GRAPA ESTANDAR C/5000	0.00	24.650000	369.75
10	PIEZA	CUAES	14111514	H87	CUADERNO PROFESIONAL RAYA 100HJS	0.00	24.350000	243.50
12	PAQUE	CINSCOT	31201512	XPK	CINTA SCOTCH MEDIANA	0.00	15.690000	188.28

Subtotal 13,098.21
 Descuento 0.00

Ref. IVA 0.00
 IVA 2,095.71

Total 15,193.92



QUINCE MIL CIENTO NOVENTA Y TRES PESOS 92/100 M.N.

JUAN RAMON VAZQUEZ CUEVAS



R.F.C.: VACJ870605AH5
Regimen fiscal: (612) Personas Físicas con Actividades
Expedido en Empresariales y Profesionales
Calle: AV. VICTORIA No. 283 PTE ALTOS, Col. CENTRO, CP: 63000,
TEPIC, NAYARIT, MEXICO
Lugar de expedición 63000

FACTURA

Comprobante fiscal digital (I) Ingreso
Serie: A Folio: 915 Fecha: 2018-12-17T15:50:43
Forma de pago: (99) Por definir
Método de pago y Cuenta:
(PPD) Pago en parcialidades o diferido
Uso de CFDI: (G03) Gastos en general

Facturado a: RFC:INE000506574 INSTITUTO NAYARITA DE EDUCACION PARA ADULTOS

Calle: PADRE MEJIA No. 68, Col. CENTRO, CP: 63000, TEPEC, NAYARIT

Enviar a:

"Este documento es una representación impresa de un CFDI"

Folio fiscal: 2B164F7F-A293-4DFA-80CD-22117C74701C

Fecha y hora de certificación: 2018-12-17T16:55:13

Sello digital del CFDI:

WUyZPjBEpx9IjZjG5dGLbI5KnwEO08q5hAQNJDoKhq5Rs148WV6kKYdPnKC38Y/GIXkc1mMrVozYp0qkxQzvQKwiRbSFFyCa
SazEsDsdZSWLESjKIt691AzJDQpAAw5QE5WGIfaDK08z4hD4rZwmemfq5Dlu1QYT2W9tH/V/Ee6RENudso3yg0SyxbllLuwQY

Número de serie del Certificado de Sello Digital :

00001000000408010774

Número de serie del Certificado de Sello Digital del SAT:

00001000000407612027

Cadena original del complemento de certificación digital del SAT:

||1.1|2B164F7F-A293-4DFA-80CD-22117C74701C|2018-12-17T16:55:13|TSP080724QW6|
VpNWDuyZPjBEpx9IjZjG5dGLbI5KnwEO08q5hAQNJDoKhq5Rs148WV6kKYdPnKC38Y/GIXkc1mMrVozYp0qkxQzvQKwiRbSFFyCa
gJ1SazEsDsdZSWLESjKIt691AzJDQpAAw5QE5WGIfaDK08z4hD4rZwmemfq5Dlu1QYT2W9tH/V/Ee6RENudso3yg0SyxbllLuwQY
sffnGGBTr4zRqbOyEzBwXlqL34ipmQYTxqQDYtl7BUQJWKD2ua5Kb+LpvKlK9SM4oA7Sb/0sv8JTAfV2Pq+z877fpNSIAFOL
194xrTnLjVNpqhFuPng0Yytir9BvT1CoYdxTTsuw==|00001000000407612027||

Sello digital del SAT:

XirDJR40+pJ3Az/1YMScsPBq1D4D8py3QOBsNcis1DYFoEAtwTzbaFkgKO9/otFGob5YuG9rmRw55hB64gtznyTotvccyofaPCW
gwJJu5duSiSZOnnvZNbV4HKmbbcbYiuyOXVSUQipg/5sDO+QlotrgL7chrwYMDAc7+CQgUTwmmUrypDxqPeSmNncKeQBRpe1tjGV
cB1JwZcRkoiPeyinygmVy82e5rpSjvJT2ZMmEzUES5hGipFMPLjMfN3ufLsaAIVAxAYqj/13INd+YdOeVsrN6OuJGBQd0uDHM+
AhecVQAIHnUsShBwHjhICi+JuYQS8ipHqYbzULsXog==

<?xml version="1.0" encoding="UTF-8"?>

<cfdi:Comprobante xsi:schemaLocation="http://www.sat.gob.mx/cfd/3
http://www.sat.gob.mx/sitio_internet/cfd/3/cfdv33.xsd" Version="3.3"
Serie="A" Folio="915" Fecha="2018-12-17T15:50:43" FormaPago="99"
NoCertificado="00001000000408010774"
Certificado="MIIGEjCCA/ggAwIBAgIUMDAwMDEwMDAwMDA0MDgwMTA3NzQwDQYJKoZIh
vcNAQELBQAwggGyMTgwNgYDVQQDDC9BLkMuIGRlbcBTZXJ2aWNpbyBkZSBBZG1pbmlzdHJ
hY2nDs24gVHJpYnV0YXJpYTEvMC0GA1UECgwmU2VydmljaW8gZGUgQWRtaW5pc3RyYWNpw
7NuIFRyaWJldGFyaWEeXDA2BgNVBAsML0FkbWluaXN0cmFjacOzbiBkZSBTZWdlcmklkYWQ
gZGUgbGEgSW5mb3JtYWNpw7NuMR8wHQYJKoZIhvcNAQkBFhBhY29kc0BzYXQuZ29iLml14M
SYwJAYDVQQJDB1Bdi4gSGlkYXxnbY3NywQ29sLiBHdWVycmVyb3EOMAwGA1UEEQWFMDY
zMDAxZCzAJBgNVBAYTAk1YMRkwFwYDVQQIDDBEaXN0cm10byBGZWRLcmFsmRQwEgYDVQQHD
AtDdWFlaHTDqW1vYzEVMBMGAlUEELRMMU0FUOTcWnZAxTk4zMV0wWwYJKoZIhvcNAQkCDE5
SZXNwb25zYWJsZTogQWRtaW5pc3RyYWNpw7NuIENlbnRyYwWgZGUgU2VydmljaW9zIFRya
WJldGFyaW9zIGF5IENvbnRyaWJleWVudGUwHhcNMTCxMTAzMTg1NjM5WhcNMjExMTAzMTg
1NjM5WjCBTjEiMCAGAlUEAxMzSlVBTiBSQU1PTiBwQVpRVUVAIENVRVZBUZEiMCAGAlUEK
RMZSlVBTiBSQU1PTiBwQVpRVUVAIENVRVZBUZEiMCAGAlUEChMzSlVBTiBSQU1PTiBwQVp
RVUVAIENVRVZBUZEiMwBQGA1UELRMNVkFDSjg3MDYwNUFINTeBMBkGAlUEBRMSVkfDSjg3M
DYwNUhOVFpWTjA5MQ8wDQYDVQQLEwZNRSSVowggEiMA0GCSqGSIb3DQEBAQUAA4IBDwA
wggEKAoIBAQDxDayA2gQKbcTKOsyq3Gpg192/rxGzPomy2cyd0lMr8W0YcuTA7m7AwRiu
oiIXMiAL24T0IPv+ruévt/t8dMfNpLSSsGR2N67BQ4HEwN6a5uTYGyj7DWrDvnYva5/6vL
K2HqgP2ht+grYJ9acZE9dY5tDWjDmQbzNVRWriKYbNq26zppA8SLvvh2WX1+sTpeFB29Lr
6DdcW1T42riF8mZrvmqDhqs9rofSAcoF/hDyjHS31Yg6qbYWWWMiotsyMVUFQdIIz/cNZ
W4tp8jv+wBgqET3Buvum/M2gXCrrbF4Eph81Sxv0LgluLgZPzuvLR9VURcv66n97aotkKs
GR/AgMBAAGjHTAbMAwGA1UdEwEB/wQCMAAwCwYDVR0PBAQDAgBAMA0GCSqGSIb3DQEBCwU
AA4ICAQAam5YKGLmbIKE9Ifa/QN3iwqMcCT73ztaHzGTCsH6VnlHvT/qF5nuTMhpAA4FJp
Q04v4ablCzF4gzBae+a31R6WiXgTzCag3jkm3YZUIhaARwXjEfb7ghAp10Lvzv42sfpHs
NbaCErypGi+bJ1m3yH73rZBmlqUHXrd+E50iTykv7gn4G9aUjuDE3K8AtQ7Netk0oCaPp7
+LuToFwmJKw0/3el5bdGUSkBdyealQUa8+QQPW9+PlBZkqSP1CgsIETzhzi/y6a9MJB3Ig
94kyqnKrDuapCL+m9W6cUEoYBxF71/nkAerTltzq2JpWX6adBWAGCNFYJuF34TJ/Hm1HXF
tonXrLmj2iygrGxGUHW9nC+b0Zj6qvXfIEJFKBFTdD31rAh3a3H0I9XvwWgxLnmy2/f38N
tBh7dNWysPk9GoOzsPaAnB3d6FtWxIOMQkKi0i9RbfYwqfX8jVnxB6N8VOPDnlYXkeWPFc
lqHwknUx+8gLSUJFwDvWJBMdI4WVT2XVFuOprnGphMm/ztd/fEFR5xaMML9qTYKUC2lYw
dl2LsCGKZf/IDYG3zJppR5N8iNdNMpBBqSWzWCqoiTR8PIH7qPNGfneMvIwzBgvHpweg5t
Zvc4c4Jya/+IUm58i2LJ+6ebewHYBcJ9SlaGIFx9NOMXPVkk7gKUebJTE6vYA=="
SubTotal="13098.21" Moneda="MXN" Total="15193.92"
TipoDeComprobante="I" MetodoPago="PPD" LugarExpedicion="63000"
xmlns:xs="http://www.w3.org/2001/XMLSchema"
xmlns:cfdi="http://www.sat.gob.mx/cfd/3"
xmlns:xsi="http://www.w3.org/2001/XMLSchema-instance"
Sello="VpNWDuyZPjBEpx9ljzjg5dGLbl5KnwEO08q5hAQNJDoKhq5Rs148WV6kKYdPnKC
38Y/GlXkclmMrVozYp0qkxQzvQkwiRbSFFyCagJ1SazEsDsdZSWLESjKlt691AzJDQpAAw
5QE5WGIfaDK08z4hD4rZwmemfq5DIulQYT2W9tH/VEe6RENudso3yg0SyxbIItLuwQYsff
nGGBTr4zRqbOyEzbwXlqL34ipmQYTxexQDytIu7BUQJWKD2ua5Kb+LpvKILK9SM4oA7Sp/
osv8jTAFV2Plq+z877fpNStAFOL194xrTnLjVNpqhFuPNG0Y/ytir9Bvt1CoYdIXTTsuw=
="><cfdi:Emisor Rfc="VACJ870605AH5" Nombre="JUAN RAMON VAZQUEZ CUEVAS"
RegimenFiscal="612"></cfdi:Emisor><cfdi:Receptor Rfc="INE000506574"
Nombre="INSTITUTO NAYARITA DE EDUCACION PARA ADULTOS"
UsocFDI="G03"></cfdi:Receptor><cfdi:Conceptos><cfdi:Concepto
ClaveProdServ="14111507" Cantidad="3" ClaveUnidad="XBX" Unidad="CAJA"
Descripcion="PAPEL BOND PAPER LINE T/CARTA C/5000"
ValorUnitario="655.17"
Importe="1965.51"><cfdi:Impuestos><cfdi:Traslados><cfdi:Traslado

Base="1965.51" Impuesto="002"
TipoFactor="Exento"></cfdi:Traslado><cfdi:Traslado Base="1965.51"
Impuesto="002" TipoFactor="Tasa" TasaOCuota="0.160000"
Importe="314.4816"></cfdi:Traslado></cfdi:Traslados></cfdi:Impuestos></cfdi:Concepto><cfdi:Concepto ClaveProdServ="14111507" Cantidad="2"
ClaveUnidad="XBX" Unidad="CAJA" Descripcion="PAPEL BOND HI-PRO OFICIO
C/5000" ValorUnitario="771.55"
Importe="1543.10"></cfdi:Impuestos><cfdi:Traslados><cfdi:Traslado
Base="1543.10" Impuesto="002"
TipoFactor="Exento"></cfdi:Traslado><cfdi:Traslado Base="1543.10"
Impuesto="002" TipoFactor="Tasa" TasaOCuota="0.160000"
Importe="246.896"></cfdi:Traslado></cfdi:Traslados></cfdi:Impuestos></cfdi:Concepto><cfdi:Concepto ClaveProdServ="14111537" Cantidad="5"
ClaveUnidad="H87" Unidad="PAQUETE" Descripcion="ETIQUETAS PARA FOLDER
BLANCAS" ValorUnitario="48.49"
Importe="242.45"></cfdi:Impuestos><cfdi:Traslados><cfdi:Traslado
Base="242.45" Impuesto="002"
TipoFactor="Exento"></cfdi:Traslado><cfdi:Traslado Base="242.45"
Impuesto="002" TipoFactor="Tasa" TasaOCuota="0.160000"
Importe="38.792"></cfdi:Traslado></cfdi:Traslados></cfdi:Impuestos></cfdi:Concepto><cfdi:Concepto ClaveProdServ="44111515" Cantidad="25"
ClaveUnidad="H87" Unidad="PIEZA" Descripcion="CAJA ARCH. MTO. GEO
CARTA PLASTICO" ValorUnitario="71.94"
Importe="1798.50"></cfdi:Impuestos><cfdi:Traslados><cfdi:Traslado
Base="1798.50" Impuesto="002"
TipoFactor="Exento"></cfdi:Traslado><cfdi:Traslado Base="1798.50"
Impuesto="002" TipoFactor="Tasa" TasaOCuota="0.160000"
Importe="287.76"></cfdi:Traslado></cfdi:Traslados></cfdi:Impuestos></cfdi:Concepto><cfdi:Concepto ClaveProdServ="44122003" Cantidad="10"
ClaveUnidad="XPK" Unidad="PAQUETE" Descripcion="FOLDER BEIGE CARTA
C/100" ValorUnitario="144.07"
Importe="1440.70"></cfdi:Impuestos><cfdi:Traslados><cfdi:Traslado
Base="1440.70" Impuesto="002"
TipoFactor="Exento"></cfdi:Traslado><cfdi:Traslado Base="1440.70"
Impuesto="002" TipoFactor="Tasa" TasaOCuota="0.160000"
Importe="230.512"></cfdi:Traslado></cfdi:Traslados></cfdi:Impuestos></cfdi:Concepto><cfdi:Concepto ClaveProdServ="14111519" Cantidad="7"
ClaveUnidad="XPK" Unidad="PAQUETE" Descripcion="HOJA OPALINA CARTA 120
GRS C/100" ValorUnitario="60.00"
Importe="420.00"></cfdi:Impuestos><cfdi:Traslados><cfdi:Traslado
Base="420.00" Impuesto="002"
TipoFactor="Exento"></cfdi:Traslado><cfdi:Traslado Base="420.00"
Impuesto="002" TipoFactor="Tasa" TasaOCuota="0.160000"
Importe="67.20"></cfdi:Traslado></cfdi:Traslados></cfdi:Impuestos></cfdi:Concepto><cfdi:Concepto ClaveProdServ="44121503" Cantidad="2"
ClaveUnidad="XPK" Unidad="PAQUETE" Descripcion="SOBRE MANILA T/CARTA
C/50 PZAS." ValorUnitario="130.59"
Importe="261.18"></cfdi:Impuestos><cfdi:Traslados><cfdi:Traslado
Base="261.18" Impuesto="002"
TipoFactor="Exento"></cfdi:Traslado><cfdi:Traslado Base="261.18"
Impuesto="002" TipoFactor="Tasa" TasaOCuota="0.160000"
Importe="41.7888"></cfdi:Traslado></cfdi:Traslados></cfdi:Impuestos></cfdi:Concepto><cfdi:Concepto ClaveProdServ="44121503" Cantidad="2"
ClaveUnidad="XPK" Unidad="PAQUETE" Descripcion="SOBRE MANILA DOBLE

CARTA C/50 CANSA" ValorUnitario="202.04"
Importe="404.08"><cfdi:Impuestos><cfdi:Traslados><cfdi:Traslado
Base="404.08" Impuesto="002"
TipoFactor="Exento"></cfdi:Traslado><cfdi:Traslado Base="404.08"
Impuesto="002" TipoFactor="Tasa" TasaOCuota="0.160000"
Importe="64.6528"></cfdi:Traslado></cfdi:Traslados></cfdi:Impuestos></
cfdi:Concepto><cfdi:Concepto ClaveProdServ="44121503" Cantidad="2"
ClaveUnidad="XPK" Unidad="PAQUETE" Descripcion="SOBRE BOL EXTRA OFICIO
36X34 BEIGE C/50" ValorUnitario="130.56"
Importe="261.12"><cfdi:Impuestos><cfdi:Traslados><cfdi:Traslado
Base="261.12" Impuesto="002"
TipoFactor="Exento"></cfdi:Traslado><cfdi:Traslado Base="261.12"
Impuesto="002" TipoFactor="Tasa" TasaOCuota="0.160000"
Importe="41.7792"></cfdi:Traslado></cfdi:Traslados></cfdi:Impuestos></
cfdi:Concepto><cfdi:Concepto ClaveProdServ="44121503" Cantidad="1"
ClaveUnidad="XPK" Unidad="PAQUETE" Descripcion="SOBRE MANILA OFICIO
C/50" ValorUnitario="126.03"
Importe="126.03"><cfdi:Impuestos><cfdi:Traslados><cfdi:Traslado
Base="126.03" Impuesto="002"
TipoFactor="Exento"></cfdi:Traslado><cfdi:Traslado Base="126.03"
Impuesto="002" TipoFactor="Tasa" TasaOCuota="0.160000"
Importe="20.1648"></cfdi:Traslado></cfdi:Traslados></cfdi:Impuestos></
cfdi:Concepto><cfdi:Concepto ClaveProdServ="60121502" Cantidad="12"
ClaveUnidad="H87" Unidad="PIEZA" Descripcion="MARC PERMANENTE DE COLOR
AZUL" ValorUnitario="35.36"
Importe="424.32"><cfdi:Impuestos><cfdi:Traslados><cfdi:Traslado
Base="424.32" Impuesto="002"
TipoFactor="Exento"></cfdi:Traslado><cfdi:Traslado Base="424.32"
Impuesto="002" TipoFactor="Tasa" TasaOCuota="0.160000"
Importe="67.8912"></cfdi:Traslado></cfdi:Traslados></cfdi:Impuestos></
cfdi:Concepto><cfdi:Concepto ClaveProdServ="60121502" Cantidad="12"
ClaveUnidad="H87" Unidad="PIEZA" Descripcion="MARC PERMANENTE DE COLOR
NEGRO" ValorUnitario="35.36"
Importe="424.32"><cfdi:Impuestos><cfdi:Traslados><cfdi:Traslado
Base="424.32" Impuesto="002"
TipoFactor="Exento"></cfdi:Traslado><cfdi:Traslado Base="424.32"
Impuesto="002" TipoFactor="Tasa" TasaOCuota="0.160000"
Importe="67.8912"></cfdi:Traslado></cfdi:Traslados></cfdi:Impuestos></
cfdi:Concepto><cfdi:Concepto ClaveProdServ="12171703" Cantidad="6"
ClaveUnidad="H87" Unidad="PIEZA" Descripcion="TINTA NEGRA P/SELLO"
ValorUnitario="25.50"
Importe="153.00"><cfdi:Impuestos><cfdi:Traslados><cfdi:Traslado
Base="153.00" Impuesto="002"
TipoFactor="Exento"></cfdi:Traslado><cfdi:Traslado Base="153.00"
Impuesto="002" TipoFactor="Tasa" TasaOCuota="0.160000"
Importe="24.48"></cfdi:Traslado></cfdi:Traslados></cfdi:Impuestos></cf
di:Concepto><cfdi:Concepto ClaveProdServ="12171703" Cantidad="6"
ClaveUnidad="H87" Unidad="PIEZA" Descripcion="TINTA AZUL P/SELLO"
ValorUnitario="25.50"
Importe="153.00"><cfdi:Impuestos><cfdi:Traslados><cfdi:Traslado
Base="153.00" Impuesto="002"
TipoFactor="Exento"></cfdi:Traslado><cfdi:Traslado Base="153.00"
Impuesto="002" TipoFactor="Tasa" TasaOCuota="0.160000"
Importe="24.48"></cfdi:Traslado></cfdi:Traslados></cfdi:Impuestos></cf

di:Concepto><cfdi:Concepto ClaveProdServ="44121619" Cantidad="3"
ClaveUnidad="XPK" Unidad="PIEZA" Descripcion="SACAPUNTAS DE PLASTICO
C/25 PZAS." ValorUnitario="38.12"
Importe="114.36"><cfdi:Impuestos><cfdi:Traslados><cfdi:Traslado
Base="114.36" Impuesto="002"
TipoFactor="Exento"></cfdi:Traslado><cfdi:Traslado Base="114.36"
Impuesto="002" TipoFactor="Tasa" TasaOCuota="0.160000"
Importe="18.2976"></cfdi:Traslado></cfdi:Traslados></cfdi:Impuestos></
cfdi:Concepto><cfdi:Concepto ClaveProdServ="44121701" Cantidad="2"
ClaveUnidad="XBX" Unidad="CAJA" Descripcion="PLUMA GEL COLOR NEGRA"
ValorUnitario="204.00"
Importe="408.00"><cfdi:Impuestos><cfdi:Traslados><cfdi:Traslado
Base="408.00" Impuesto="002"
TipoFactor="Exento"></cfdi:Traslado><cfdi:Traslado Base="408.00"
Impuesto="002" TipoFactor="Tasa" TasaOCuota="0.160000"
Importe="65.28"></cfdi:Traslado></cfdi:Traslados></cfdi:Impuestos></cf
di:Concepto><cfdi:Concepto ClaveProdServ="31201515" Cantidad="4"
ClaveUnidad="H87" Unidad="PIEZA" Descripcion="CINTA MASKING TAPE"
ValorUnitario="44.50"
Importe="178.00"><cfdi:Impuestos><cfdi:Traslados><cfdi:Traslado
Base="178.00" Impuesto="002"
TipoFactor="Exento"></cfdi:Traslado><cfdi:Traslado Base="178.00"
Impuesto="002" TipoFactor="Tasa" TasaOCuota="0.160000"
Importe="28.48"></cfdi:Traslado></cfdi:Traslados></cfdi:Impuestos></cf
di:Concepto><cfdi:Concepto ClaveProdServ="31201517" Cantidad="4"
ClaveUnidad="XPK" Unidad="PAQUETE" Descripcion="CINTA TUK EMP 179
CANELA 48X50 C/6" ValorUnitario="98.10"
Importe="392.40"><cfdi:Impuestos><cfdi:Traslados><cfdi:Traslado
Base="392.40" Impuesto="002"
TipoFactor="Exento"></cfdi:Traslado><cfdi:Traslado Base="392.40"
Impuesto="002" TipoFactor="Tasa" TasaOCuota="0.160000"
Importe="62.784"></cfdi:Traslado></cfdi:Traslados></cfdi:Impuestos></c
fdi:Concepto><cfdi:Concepto ClaveProdServ="31201512" Cantidad="3"
ClaveUnidad="XPK" Unidad="PAQUETE" Descripcion="CINTA TUK EMP 179
TRANSP 48X50 C/6" ValorUnitario="99.19"
Importe="297.57"><cfdi:Impuestos><cfdi:Traslados><cfdi:Traslado
Base="297.57" Impuesto="002"
TipoFactor="Exento"></cfdi:Traslado><cfdi:Traslado Base="297.57"
Impuesto="002" TipoFactor="Tasa" TasaOCuota="0.160000"
Importe="47.6112"></cfdi:Traslado></cfdi:Traslados></cfdi:Impuestos></
cfdi:Concepto><cfdi:Concepto ClaveProdServ="44121618" Cantidad="12"
ClaveUnidad="H87" Unidad="PIEZA" Descripcion="TIJERA DE METAL"
ValorUnitario="37.44"
Importe="449.28"><cfdi:Impuestos><cfdi:Traslados><cfdi:Traslado
Base="449.28" Impuesto="002"
TipoFactor="Exento"></cfdi:Traslado><cfdi:Traslado Base="449.28"
Impuesto="002" TipoFactor="Tasa" TasaOCuota="0.160000"
Importe="71.8848"></cfdi:Traslado></cfdi:Traslados></cfdi:Impuestos></
cfdi:Concepto><cfdi:Concepto ClaveProdServ="13101500" Cantidad="12"
ClaveUnidad="XPK" Unidad="PAQUETE" Descripcion="LIGA GALLO GRUESA"
ValorUnitario="41.25"
Importe="495.00"><cfdi:Impuestos><cfdi:Traslados><cfdi:Traslado
Base="495.00" Impuesto="002"
TipoFactor="Exento"></cfdi:Traslado><cfdi:Traslado Base="495.00"

Impuesto="002" TipoFactor="Tasa" TasaOCuota="0.160000"
Importe="79.20"></cfdi:Traslado></cfdi:Traslados></cfdi:Impuestos></cf
di:Concepto><cfdi:Concepto ClaveProdServ="44122010" Cantidad="12"
ClaveUnidad="XPK" Unidad="PAQUETE" Descripcion="SEPARADOR DE PLASTICO
T/OFICIO" ValorUnitario="28.73"
Importe="344.76"><cfdi:Impuestos><cfdi:Traslados><cfdi:Traslado
Base="344.76" Impuesto="002"
TipoFactor="Exento"></cfdi:Traslado><cfdi:Traslado Base="344.76"
Impuesto="002" TipoFactor="Tasa" TasaOCuota="0.160000"
Importe="55.1616"></cfdi:Traslado></cfdi:Traslados></cfdi:Impuestos></
cfdi:Concepto><cfdi:Concepto ClaveProdServ="44122107" Cantidad="15"
ClaveUnidad="XBX" Unidad="CAJA" Descripcion="GRAPA ESTANDAR C/5000"
ValorUnitario="24.65"
Importe="369.75"><cfdi:Impuestos><cfdi:Traslados><cfdi:Traslado
Base="369.75" Impuesto="002"
TipoFactor="Exento"></cfdi:Traslado><cfdi:Traslado Base="369.75"
Impuesto="002" TipoFactor="Tasa" TasaOCuota="0.160000"
Importe="59.16"></cfdi:Traslado></cfdi:Traslados></cfdi:Impuestos></cf
di:Concepto><cfdi:Concepto ClaveProdServ="14111514" Cantidad="10"
ClaveUnidad="H87" Unidad="PIEZA" Descripcion="CUADERNO PROFESIONAL
RAYA 100HJS" ValorUnitario="24.35"
Importe="243.50"><cfdi:Impuestos><cfdi:Traslados><cfdi:Traslado
Base="243.50" Impuesto="002"
TipoFactor="Exento"></cfdi:Traslado><cfdi:Traslado Base="243.50"
Impuesto="002" TipoFactor="Tasa" TasaOCuota="0.160000"
Importe="38.96"></cfdi:Traslado></cfdi:Traslados></cfdi:Impuestos></cf
di:Concepto><cfdi:Concepto ClaveProdServ="31201512" Cantidad="12"
ClaveUnidad="XPK" Unidad="PAQUETE" Descripcion="CINTA SCOTCH MEDIANA"
ValorUnitario="15.69"
Importe="188.28"><cfdi:Impuestos><cfdi:Traslados><cfdi:Traslado.
Base="188.28" Impuesto="002"
TipoFactor="Exento"></cfdi:Traslado><cfdi:Traslado Base="188.28"
Impuesto="002" TipoFactor="Tasa" TasaOCuota="0.160000"
Importe="30.1248"></cfdi:Traslado></cfdi:Traslados></cfdi:Impuestos></
cfdi:Concepto></cfdi:Conceptos><cfdi:Impuestos
TotalImpuestosTrasladados="2095.71"><cfdi:Traslados><cfdi:Traslado
Impuesto="002" TipoFactor="Tasa" TasaOCuota="0.160000"
Importe="2095.71"></cfdi:Traslado></cfdi:Traslados></cfdi:Impuestos><c
fdi:Complemento><tfd:TimbreFiscalDigital RfcProvCertif="TSP080724QW6"
Version="1.1" UUID="2B164F7F-A293-4DFA-80CD-22117C74701C"
FechaTimbrado="2018-12-17T16:55:13"
SelloCFD="VpNWDuyZPjBEpx91jZjG5dGLbl15KnwEO08q5hAQNJDoKhq5Rs148WV6kKYdP
nKC38Y/GlXkclmMrVozYp0qkxQzvQKwiRbSFFyCagJlSazEsDsdZSWLESjKlt691AzJDQp
AAw5QE5WGIfaDK08z4hd4rZwmemfq5DIulQYT2W9tH/VEe6RENudso3yg0SyxbIItLuwQY
sffnGGBTr4zRqbOyEzbxlqL34ipmQYTxeqQDytIu7BUQJWKD2ua5Kb+LpvKlK9SM4oA7
Sb/osv8jTAFV2Plq+z877fpNstAFOL194xrTnLjVnpqhFuPNG0Y/ytir9BvTlCoYdIxTTs
uw==" NoCertificadoSAT="00001000000407612027"
SelloSAT="XirDJR40+pJ3Az/1YMScsPBq1D4D8py3QOBsNcis1DYFoEAtvwTzbaFkgK09
/otFGob5YuG9rmRw55hB64gtznyTotvccyofaPCWgwjJu5duSi5ZOnnvZNbv4HKmbbcbYi
uyOXVSUQipg/5sDO+QIotrgL7chrwYMDAc7+CQgUTwmMUrypeSmNncKeQBRpeltjGV
cB1JwZcKolPeyinygmVy82e5rpSjvJT2ZMmEIzUES5hGipFMPLjMfn3ufLsaAtVaxAyQj
/13INd+YdOeVSRN/6OuJGBQd0uDHM+AhecVQAlHnUsShBwHjhlCI+JuYQS6ipHqYbzULsx
og==" xsi:schemaLocation="http://www.sat.gob.mx/TimbreFiscalDigital
http://www.sat.gob.mx/sitio_internet/cfd/timbreFiscalDigital/TimbreFis

```
calDigitalv11.xsd"
xmlns:tfd="http://www.sat.gob.mx/TimbreFiscalDigital"
xmlns:xsi="http://www.w3.org/2001/XMLSchema-
instance"/></cfdi:Complemento></cfdi:Comprobante>
```



JUAN RAMON VAZQUEZ CUEVAS
RFC. VACJ 870605 AH5

Tepic Nayarit 13 de Diciembre de 2018

Instituto Nayarita de Educación Para Adultos
Lic. Angélica María Guadalupe García Loera
Jefa de la Oficina de Recursos Materiales

Pda	Descripción	Cantidad	Unidad de Medida	Precio	Importe Total
1	HOJA BLANCA T/CARTA	3	CAJA	\$ 655.17	\$ 1,965.51
2	HOJA BLANCA T/OFICIO	2	CAJA	\$ 771.55	\$ 1,543.10
3	ETIQUETAS P/FOLDER BLANCAS	5	PAQUETE	\$ 48.49	\$ 242.45
4	CAJA DE ARCHIVO MUERTO	25	PIEZA	\$ 71.94	\$ 1,798.50
5	FOLDER T/CARTA	10	PAQUETE	\$ 144.07	\$ 1,440.70
6	HOJA OPALINA DELGADA T/CARTA	7	PAQUETE	\$ 60.00	\$ 420.00
7	SOBRE MANILA T/CARTA C/50 PZAS.	2	PAQUETE	\$ 130.59	\$ 261.18
8	SOBRE MANILA T/DOBLE CARTA C/50 PZAS.	2	PAQUETE	\$ 202.04	\$ 404.08
9	SOBRE MANILA T/EXTRA OFICIO C/50 PZAS.	2	PAQUETE	\$ 130.56	\$ 261.12
10	SOBRE MANILA T/OFICIO C/50 PZAS.	1	PAQUETE	\$ 126.03	\$ 126.03
11	MARCADOR PERMANENTE AZUL	12	PIEZA	\$ 35.36	\$ 424.32
12	MARCADOR PERMANENTE NEGRO	12	PIEZA	\$ 35.36	\$ 424.32
13	TINTA NEGRA P/SELLO	6	PIEZA	\$ 25.50	\$ 153.00
14	TINTA AZUL P/SELLO	6	PIEZA	\$ 25.50	\$ 153.00
15	SACAPUNTAS DE PLASTICO C/25 PZAS.	3	PIEZA	\$ 38.12	\$ 114.36
16	PLUMA GEL COLOR NEGRO	2	CAJA	\$ 204.00	\$ 408.00
17	CINTA MASKING TAPE	4	PAQUETE	\$ 44.50	\$ 178.00
18	CINTA CANELA	4	PAQUETE	\$ 98.10	\$ 392.40
19	CINTA ADHESIVA GRANDE	3	PAQUETE	\$ 99.19	\$ 297.57
20	CINTA SCOTCH MEDIANA	12	PAQUETE	\$ 15.69	\$ 188.28
21	TIJERA PARA OFICINA	12	PIEZA	\$ 37.44	\$ 449.28
22	LIGA GRANDE	12	PAQUETE	\$ 41.25	\$ 495.00
23	SEPARADORES DE PLASTICO T/OFICIO	12	PAQUETE	\$ 28.73	\$ 344.76
24	GRAPA ESTANDAR	15	CAJA	\$ 24.65	\$ 369.75
25	LIBRETA PROFESIONAL	10	PIEZA	\$ 24.35	\$ 243.50

Importe con Letra:

(QUINCE MIL CIENTO NOVENTA Y TRES PESOS 92/100 M.N.)

SUBTOTAL	\$ 13,098.21
IVA	\$ 2,095.71
Total	\$ 15,193.92

"Manifiesto Bajo Protesta de Decir Verdad, No Encontramos en ningún supuesto contenido en el Artículo 69 Y 69- del Código Fiscal de la Federación y no estar identificado como EFOS y/o EDOS en el Portal del SAT o en el Diario Oficial de la Federación"

Kessia Maylet Torres Tovar
Tel. 311 159 03 90
E-mail: ventas.provazquez@gmail.com

Av. Victoria #283-Pte. Altos Col. Centro Tepic Nayarit CP. 63000
Tel. 2-17-93-72

ROCA

Paseo de las princesas # 62 Talle Real Tepic Nay. Tel (044) 311 184 87 98
RFC: RORE79120515A

TEPIC NAYARIT 10 DE DICIEMBRE DE 2018

INSTITUTO NAYARITA DE EDUCACION PARA ADULTOS
LIC. ANGELICA MARIA GUADALUPE GARCIA LOERA
JEFA DE LA OFNA DE RECURSOS MATERIALES

No.	Concepto	Cantidad	P.U.	Total
1	HOJA BLANCA T/CARTA C/10 PAQUETES	3	\$ 694.48	\$ 2,083.44
2	HOJA BLANCA T/OFICIO C/10 PAQUETES	2	\$ 817.84	\$ 1,635.69
3	ETIQUETAS P/FOLDER BLANCAS C/50	5	\$ 51.40	\$ 257.00
4	CAJA DE ARCHIVO MUERTO PLASTICA	25	\$ 76.26	\$ 1,906.41
5	FOLDER T/CARTA COLOR BEIGE C/100	10	\$ 152.71	\$ 1,527.14
6	HOJA OPALINA DELGADA T/CARTA C/100	7	\$ 63.60	\$ 445.20
7	SOBRE MANILA T/CARTA C/50 PZA	2	\$ 138.43	\$ 276.85
8	SOBRE MANILA T/DOBLE CARTA C/50 PZA	2	\$ 214.16	\$ 428.32
9	SOBRE MANILA T/EXTRA OFICIO C/50 PZA	2	\$ 138.39	\$ 276.79
10	SOBRE MANILA T/OFICIO C/50 PZA	1	\$ 133.59	\$ 133.59
11	MARCADOR PERMANENTE AZUL PIEZA	12	\$ 37.48	\$ 449.78
12	MARCADOR PERMANENTE NEGRO PIEZA.	12	\$ 37.48	\$ 449.78
13	TINTA NEGRA P/SELLO PIEZA	6	\$ 27.03	\$ 162.18
14	TINTA AZUL P/SELLO PIEZA	6	\$ 27.03	\$ 162.18
15	SACAPUNTAS DE PLASTICO C/25 PZAS.	3	\$ 40.41	\$ 121.22
16	PLUMA GEL COLOR NEGRO	2	\$ 216.24	\$ 432.48
17	CINTA MASKING TAPE	4	\$ 47.17	\$ 188.68
18	CINTA CANELA 48 MM X 50 MTS	4	\$ 103.99	\$ 415.94
19	CINTA ADHESIVA GRANDE	3	\$ 105.14	\$ 315.42
20	CINTA SCOTCH MEDIANA	12	\$ 16.63	\$ 199.58
21	TIJERA PARA OFICINA	12	\$ 39.69	\$ 476.24
22	LIGA GRANDE#18	12	\$ 43.73	\$ 524.70
23	SEPARADORES DE PLASTICO T/OFICIO	12	\$ 30.45	\$ 365.45
24	GRAPA ESTANDAR C/5000	15	\$ 26.13	\$ 391.94
25	LIBRETA PROFESIONAL RAYADA 100 HJS	10	\$ 25.81	\$ 258.11

SUBTOTAL \$ 13,884.10

IVA \$ 2,221.46

TOTAL \$ 16,105.56

ATENTAMENTE

Eduardo Rodriguez Rosales

PRECIO ESPECIALES A MAYORISTAS

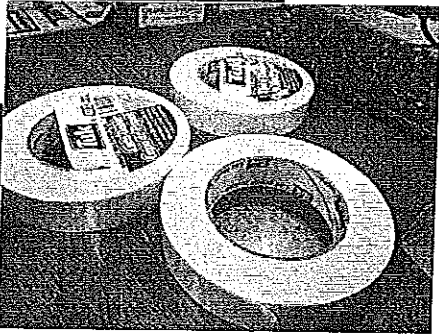
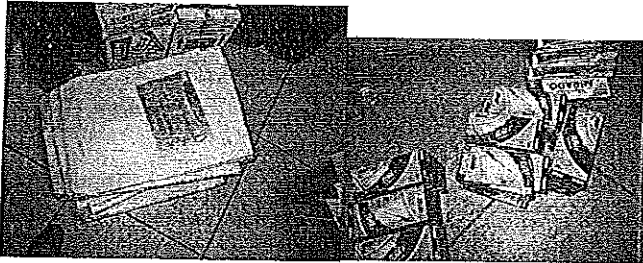
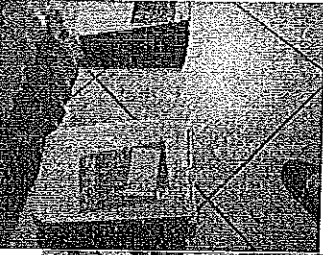
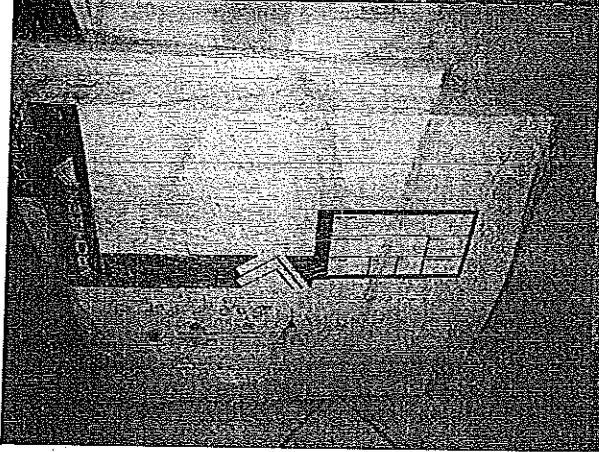
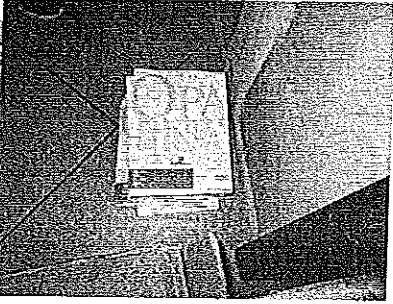
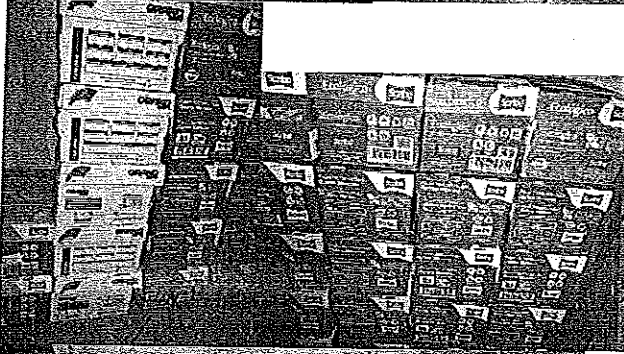
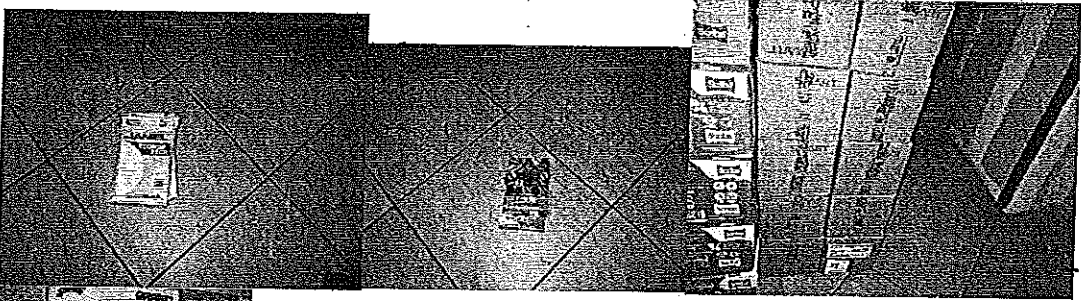



ESTAN CON LUAN

SOLICITUD DE RECURSOS



FECHA:	diciembre 17, 2018	NOMBRE:	JUAN RAMON VAZQUEZ CUEVAS
--------	--------------------	---------	---------------------------

CANTIDAD:	\$5,030.00	C / LETRA	(CINCO MIL TREINTA PESOS 00/100 M.N)
-----------	------------	-----------	--------------------------------------

CONCEPTO: *CÓMPRA DE MATERIAL PARA EL PROCESAMIENTO DE IMPRESIÓN DE DATOS (TONER) NECESARIO PARA CUBRIR NECESIDADES EN LAS DIFERENTES OFICINAS Y DEPARTAMENTOS DEL INSTITUTO Y COORDINACIONES DE ZONA PARA DAR SEGUIMIENTO AL PROGRAMA EMERGENTE DE ALFABETIZACION . SEGÚN FACTURA 918-A.*

SOLICITANTE

 L.A.E. ANGELICA MARIA GUADALUPE GARCIA
 LOERA
 NOMBRE Y FIRMA

JEFE DE DEPTO. DE PLANEACIÓN
 Vo. Bo.

 LIC. MARIA GUADALUPE MARTINEZ RAMOS
 NOMBRE Y FIRMA

LLENADO EXCLUSIVO DE:

PROGRAMACION Y PRESUPUESTOS:

PG	AI	O	AP	U.R.	PARTIDA	CONCEPTO	IMPORTE

RECURSOS FINANCIEROS:

CUENTA	CONCEPTO	PARCIAL	DEBE	HABER

REGISTRO PRESUPUESTAL	APLICACIÓN CONTABLE Vo. Bo.	AUTORIZA DEPTO. ADMÓN. Y FINANZAS
C.P. CESAR IVAN PATIÑO ROBLES	LC. YOLANDA CARRILLO ÁVALOS	L.C. LIZETH DEL ROCIO NUÑEZ ORTEGA

JUAN RAMON VAZQUEZ CUEVAS



R.F.C.: VACJ870605AH5
 Regimen fiscal: (612) Personas Físicas con Actividades
 Expedido en Empresariales y Profesionales
 Calle: AV. VICTORIA No. 283 PTE ALTOS, Col. CENTRO, CP: 63000,
 TEPIC, NAYARIT, MEXICO
 Lugar de expedición 63000

FACTURA

Comprobante fiscal digital (1) Ingreso
 Serie: A Folio: 918 Fecha: 2018-12-17T16:10:21
 Forma de pago: (99) Por definir
 Método de pago y Cuenta:
 (PPD) Pago en parcialidades o diferido
 Uso de CFDI: (G03) Gastos en general

Facturado a: RFC: INE000506574 INSTITUTO NAYARITA DE EDUCACION PARA ADULTOS

(1)

Calle: PADRE MEJIA No. 68, Col. CENTRO, CP: 63000, TEPIC, NAYARIT

Enviar a:

Cantidad	Unidad	Clave	Cve. SAT	U. Med.	Descripción	% Desc	Precio Unitario	Importe
2	PIEZA	LEX312	44103103	H87	TONER LEXMART MS 312	0.00	1,469.000000	2,938.00
1	PIRZA	KYO2135	44103103	H87	TONER KYOCERA ECOSY P 21 35DN	0.00	1,398.210000	1,398.21
Subtotal								4,336.21
Descuento								0.00
Ret. IVA								0.00
IVA								693.79
Total								5,030.00



CINCO MIL TREINTA PESOS 00/100 M.N.

"Este documento es una representación impresa de un CFDI"

Folio fiscal: 6A48A00F-B13D-634D-B07D-42907CFE2A97

Fecha y hora de certificación: 2018-12-17T17:14:50

Sello digital del CFDI:

cGTKsHvzEXkV49CvkBsSRyXSPjY99Q0GB7fY0nUw jCrg4TaEh3fdeEMznV7BEzJY4uZcn/t5JPWfw azNzxOYh5F00/38CRC88fB
 CJsyygbunsES+sG4CWCbVHV7ZJXR5aHTDTLJLwpeLQM3Slq1fPbYsepu+VuMEsMqznM3K6978CPZB0jXWFSH7Q96W8M6syKPXi

Número de serie del Certificado de Sello Digital:

1000000408010774

Número de serie del Certificado de Sello Digital del SAT:

00001000000401041203

Cadena original del complemento de certificación digital del SAT:

||1.1|6A48A00F-B13D-634D-B07D-42907CFE2A97|2018-12-17T17:14:50|SCD110105654|
 cGTKsHvzEXkV49CvkBsSRyXSPjY99Q0GB7fY0nUw jCrg4TaEh3fdeEMznV7BEzJY4uZcn/t5JPWfw azNzxOYh5F00/38CRC88fB
 CJsyygbunsES+sG4CWCbVHV7ZJXR5aHTDTLJLwpeLQM3Slq1fPbYsepu+VuMEsMqznM3K6978CPZB0jXWFSH7Q96W8M6syKPXi
 i8ZNzNIObWO1/ILAhc7IK4D4UGAivdTzOXBE0DfL0s0VuJlv3TSbXe76w upfJe+Mk5YPErZ/a2R7v8iv7FEey/WuK+ZBk/mXH4
 XPHMUkKa q9PHQ6UgEevW9YpdyIKUear5YnUJy3IPw ==|00001000000401041203||

Sello digital del SAT:

qf8/ZM5Q7+VdkzKOaUApgReYvpTDAU7n9Epe6zamOCNXte4i54ZXDyd+Jo39tXAIRp4/+9MGidK453Hxexu6jCPoGPfw rX9kMu5
 BKIA0TRDXnlobKkj9LYo3Wrm+mCBfms8ZeXKvK9knEO7oY Gz7A9EbBf9DYLLae/Rb44VY3vx/ejLZ5KCSIE/ibA++h0S4Vc1K
 EmW8qWrvrws1GmJdy8sRK9xpz2j0bXxu9w xuLh/2qLYn63luVIF7/loy+G5xKCqo1htCs/8MV+bueL3iJ4k1RfGMpPf8DxIk
 NspJedmqalvcRfXDX7jd888imoUIE+MGDZ8gQ+1mA==

Emitted por: **SAE**
 Ases de Mexico S.A. de C.V.

<?xml version="1.0" encoding="UTF-8"?>

<cfdi:Comprobante xsi:schemaLocation="http://www.sat.gob.mx/cfd/3
http://www.sat.gob.mx/sitio_internet/cfd/3/cfdv33.xsd" Version="3.3"
Serie="A" Folio="918" Fecha="2018-12-17T16:10:21" FormaPago="99"
NoCertificado="00001000000408010774"
Certificado="MIIGEjCCA/qgAwIBAgIUMDAwMDEwMDAwMDA0MDgwMTA3NzQwDQYJKoZIh
vcNAQELBQAwggGyMTGwNgYDVQDDC9BLkMuIGRlbCBTZXJ2aWNpbyBkZSBZG1pbmlzdHJ
hy2nDs24gVHJpYnV0YXJpYTEvMC0GAlUECgwwU2VydmljaW8gZGUgQWRtaW5pc3RyYWNpw
7NuIFRYaWJldGFyaWExODA2BgNVBAsML0FkbWluaXN0cmFjacOzbiBkZSBZG1pbmlkYWQ
gZGUgBgEgSW5mb3JtYWNpw7NuMR8wHQYJKoZIhvcNAQkBFhBhY29kc0BzYXQuZ29iLm14M
SYwJAYDVQQJDB1Bdi4gSGlkYWxnbyA3NywvQ29sLiBHdWVycmVyb3EOMAwGA1UEEQQwFMDY
zMDAxCAJBgNVBAYTAk1YMRkwFwYDVQQIDBBEaXN0cm10byBGZWRLcmFfSMRQWegYDVQQHD
AtDdWFlaHTDqW1vYzEVMBMGAlUELRMMU0FUOTcwnZAxTk4zMV0wWwYJKoZIhvcNAQkCDE5
SZXNwb25zYWJsZTogQWRtaW5pc3RyYWNpw7NuIENlbnRyYWwvZGUgU2VydmljaW9zIFRYa
WJldGFyaW9zIGFsIENvbnRyaWJleWVudGwHhcnMTcxMTAzMTg1NjM5WhcnMTJEMTg1NjM5
WjCBjEiMCAGAlUEAxMzSlVBTiBSQU1PTiBSQU1PTiBSQU1PTiBSQU1PTiBSQU1PTiBSQU1
RMZSlVBTiBSQU1PTiBSQU1PTiBSQU1PTiBSQU1PTiBSQU1PTiBSQU1PTiBSQU1PTiBSQU1
RVUVAIENVRVZBUzEwMmQGA1UELRMNVkFDSjg3MjYwNUFINTeBMBkGA1UEBRMSVkfDSjg3M
DYwNUHOVFPWTjA5MQ8wDQYDVOQLewZnQVRSSVowggEiMA0GCSqGSIb3DQEBAQUAA4IBDwA
wggEKAoIBAQDxDayA2gQKbcTK0syq3Gpgl92/rgxGzpOmy2cydOlmR8WOYcuTA7m7AwrIu
oiIXMIAL24T0IPv+ruevt/t8dMfNpLSSsGR2N67BQ4HEwN6a5uTYGyj7DWrDvnYva5/6vL
K2HggP2ht+grYJ9acZE9dY5tDwjDmQbzNvRwriKYbNq26zpPA8SLvvh2WX1+sTpeFB29Lr
6DdcW1T42riF8mZrvmqDhgS9rofSAcoF/hDyJHS3LYg6qbYWWMMio+tsyMVUFQdIIZ/cNZ
W4tp8jv+wBgqET3Buvum/M2gXCrrbF4Eph81Sxv0LgluLgZPzuvLR9VURcv66n97aotkKs
GR/AgMBAAGjHTAbMAwGA1UdEwEB/wQCMAAwCwYDVR0PBAQDAgBAMA0GCSqGSIb3DQEBGwU
AA4ICAQAam5YKGLMBiKE9iFA/QN3iwqMcCT73ztaHzGTCsH6VnlHvT/qF5nuTMhPAA4FJp
Q04v4ablCCzF4gzBae+a31R6WiXgTzCaq3jkm3YZUIhaARWxjEfb7ghAp10lvz42sfpHs
NbaCErypGi+bJIm3yH73rZBmlqUHXrd+E50iTykv7gN4G9aUjude3K8AtQ7NeTk0oCaPp7
+LuToFwmJKw0/3el5bdGUSkBdyea1QUa8+QQPW9+PlBzkqSP1CgsIETzhzi/y6a9MJB3Ig
94kyqnKrDuapCL+m9W6cUEoYBx71/nkAerTltZq2JpWX6adBWAGCNFYJuF34TJ/Hm1HXF
tonXrLmj2iyyrGxGUHW9nC+b0Zj6qvXfIEJFKBFTdD31rAh3a3H0I9XvwGxLnmy2/f38N
tBh7dNWySPk9GoOZsPaAnB3d6FtWxIOMQkKi0i9RbfYwqfX8jVnxB6N8VOPDnlYXkeWPfc
lqHwknUx+8gLSUJFWdVwJBMdI4WVT2XVFuOprnGphMm/ztd/feFR5xamML9qtyKUC21Yw
dl2LSCGKzf/IDYG3zJppR5N8iNdNMpBBqSWzWCqoiTR8PIH7qPNGfneMvIwzBgVhpweg5t
Zvc4c4Jya/+IUm58i2LJ+6ebewHYBcJ9SlaGIFx9NOMXPVkk7gKUebJTE6vYA=="
SubTotal="4336.21" Moneda="MXN" Total="5030.00" TipoDeComprobante="I"
MetodoPago="PPD" LugarExpedicion="63000"
xmlns:xs="http://www.w3.org/2001/XMLSchema"
xmlns:cfdi="http://www.sat.gob.mx/cfd/3"
xmlns:xsi="http://www.w3.org/2001/XMLSchema-instance"
Sello="cGTKsHvzEXkv49CvkBsSRyXSPjY99Q0GB7fY0nUwjCrg4TaEh3IFdeEMznV7BEz
JY4uZcn/t5JPWfwazNzxOYh5F00/38CRC88fBCJsyygbunsES+sG4CWCbvHV7ZJXR5aHTD
TLJLwpeLQM3SIq1lfpPbYsepu+VuMESMqznM3K6978CPZB0jXWFSH7Q96W8M6syKPxii8Z
NzNlObW01/tLAhc7lK4D4UGAivdTzOXBEx0dfl0s0VuJiw3TSbXe76wupfJe+Mk5YPErZ
/a2R7v8iv7FEey/WuK+ZBk/mXH4XPHMUKkAq9PHQ6UGeEvW9YpdylIQUear5YnUUy3lPw=
="><cfdi:Emisor Rfc="VACJ870605AH5" Nombre="JUAN RAMON VAZQUEZ CUEVAS"
RegimenFiscal="612"></cfdi:Emisor><cfdi:Receptor Rfc="INE000506574"
Nombre="INSTITUTO NAYARITA DE EDUCACION PARA ADULTOS"
UsoCFDI="G03"></cfdi:Receptor><cfdi:Conceptos><cfdi:Concepto
ClaveProdServ="44103103" Cantidad="2" ClaveUnidad="H87" Unidad="PIEZA"
Descripcion="TONER LEXMART MS 312" ValorUnitario="1469.00"
Importe="2938.00"><cfdi:Impuestos><cfdi:Traslados><cfdi:Traslado
Base="2938.00" Impuesto="002"

TipoFactor="Exento"></cfdi:Traslado><cfdi:Traslado Base="2938.00"
Impuesto="002" TipoFactor="Tasa" TasaOCuota="0.160000"
Importe="470.08"></cfdi:Traslado></cfdi:Traslados></cfdi:Impuestos></c
fdi:Concepto><cfdi:Concepto ClaveProdServ="44103103" Cantidad="1"
ClaveUnidad="H87" Unidad="PIRZA" Descripcion="TONER KYOCERA ECOSY P 21
35DN" ValorUnitario="1398.21"
Importe="1398.21"><cfdi:Impuestos><cfdi:Traslados><cfdi:Traslado
Base="1398.21" Impuesto="002"
TipoFactor="Exento"></cfdi:Traslado><cfdi:Traslado Base="1398.21"
Impuesto="002" TipoFactor="Tasa" TasaOCuota="0.160000"
Importe="223.7136"></cfdi:Traslado></cfdi:Traslados></cfdi:Impuestos><
/cfdi:Concepto></cfdi:Conceptos><cfdi:Impuestos
TotalImpuestosTrasladados="693.79"><cfdi:Traslados><cfdi:Traslado
Impuesto="002" TipoFactor="Tasa" TasaOCuota="0.160000"
Importe="693.79"></cfdi:Traslado></cfdi:Traslados></cfdi:Impuestos><cf
di:Complemento><tfd:TimbreFiscalDigital
xmlns:tfd="http://www.sat.gob.mx/TimbreFiscalDigital"
xsi:schemaLocation="http://www.sat.gob.mx/TimbreFiscalDigital
http://www.sat.gob.mx/sitio_internet/cfd/TimbreFiscalDigital/TimbreFis
calDigitalv11.xsd" xmlns:xsi="http://www.w3.org/2001/XMLSchema-
instance" Version="1.1" UUID="6A48A00F-B13D-634D-B07D-42907CFE2A97"
FechaTimbrado="2018-12-17T17:14:50" RfcProvCertif="SCD110105654"
SelloCFD="cGTKsHvzEXkV49CvkBsSRyXSPjY99Q0GB7fY0nUwjCrg4TaEh3IFdeEMznV7
BEzJY4uZcn/t5JPWfwarzNzxOYh5F00/38CRC88fBCJsyygbunsES+sG4CWCbVHV7ZJXR5a
HTDTLJLwpeLQM3SIq1lfpPbYsepu+VuMEsMqznM3K6978CPZB0jXWFSH7Q96W8M6syKPxI
i8ZNzNlObWO1/tLAhc7lK4D4UGAivdTZzOXBEx0DfL0s0VuJiw3TSbXe76wupfJe+Mk5YP
ErZ/a2R7v8iv7FEey/WuK+ZBk/mXH4XPHMUKkAq9PHQ6UgEevW9YpdyLIQear5YnUUy3l
Pw==" NoCertificadoSAT="00001000000401041203"
SelloSAT="qf8/ZM5Q7+/VdkzKOaUApGReYvpTDAU7n9Epe6zamOCNXte4i54ZXDyd+Jo3
9tXALRp4/+9MGidK453Hxexu6jCPoGPHwrX9kMu5BK1A0TRDXnloKkj9LYo3Wrm+mCBIfm
S8ZeXKvK9knEO7oYGz7AP9EbBf9DYLLae/Rb44VY3vx/ejL/Z5KCStE/ibAi++h0S4Vc1K
EmW8qWrverwslGmJDy8sRKi9xpz2j0bXxu9wxuLh/2qLYn63Iu/VlFI7Ittoy+G5xKCqolh
tCs/8MV+bueL3iJ4klRfGMpPf8DxIkNspJedmcqalvcRItxD7jd888imoUiE+MGDZ8gQ+1
mA=="/></cfdi:Complemento></cfdi:Comprobante>



JUAN RAMON VAZQUEZ CUEVAS
RFC. VACJ 870605 AH5

Tepic Nayarit 13 de Diciembre de 2018

Instituto Nayarita de Educación Para Adultos
Lic. Angélica María Guadalupe García Loera
Jefa de la Oficina de Recursos Materiales

Pda.	Descripción	Cantidad	Unidad de Medida	Precio	Importe Total
1	TONER LEXMART MS 312	2	PIEZA	\$ 1,469.00	\$ 2,938.00
2	TONER KYOCERA ECOSY P 21 35DN	1	PIEZA	\$ 1,398.21	\$ 1,398.21

Importe con Letra:

(CINCO MIL TREINTA PESOS 00/100 M.N.)

SUBTOTAL	\$	4,336.21
IVA	\$	693.79
Total	\$	5,030.00

"Manifiesto Bajo Protesta de Decir Verdad, No Encontrarnos en ningún supuesto contenido en el Artículo 69 Y 69- del Código Fiscal de la Federación y no estar identificado como EFOS y/o EDOS en el Portal del SAT o en el Diario Oficial de la Federación"

Kessia Maylet Torres Tovar
Tel. 311 159 03 90
E-mail: ventas.provazquez@gmail.com



COMERCIALIZADORA

CS

CARLOS AMADOR LOPEZ
R.F.C. AALC741206QB5
C.U.R.P. AALC741206HJCMR07
CAOBA #81 COL. SAN JUAN C.P. 63130 TEPIC, NAYARIT
TEL: 3111051619 MAIL: COMERCIALIZADORACARLOS01@HOTMAIL.COM

TEPIC NAYARITA; 11 DE DICIEMBRE DE 2018

INSTITUTO NAYARITA DE EDUCACION PARA ADULTOS
LAE ANGELICA MARIA GUADALUPE GARCIA LOERA
JEFA DE LA OFICINA DE RECURSOS MATERIALES

COTIZACION

No.	CONCEPTO	PIEZAS	PRECIO UNITARIO	SUBTOTAL	IVA 16 %	TOTAL
1	TONER PARA IMPRESORA MOD. MS 312 MARCA LEXMARK	2	\$ 1,592.14	\$ 3,184.28	\$ 509.48	\$ 3,693.76
2	TONER PARA IMPRESORA MOD. ECOSY P2135 DN	1	\$ 783.72	\$ 1,419.14	\$ 227.06	\$ 1,646.20

GRAN TOTAL \$ 5,339.97

ATENTAMENTE
CARLOS ARTURO AMADOR LOPEZ

ROCA

Paseo de las princesas # 62 Talle Real Tepic Nay. Tel (044) 311 184 87 98
RFC: RORE79120515A

TEPIC NAYARIT 10 DE DICIEMBRE DE 2018

INSTITUTO NAYARITA DE EDUCACION PARA ADULTOS
LIC. ANGELICA MARIA GUADALUPE GARCIA LOERA
JEFA DE LA OFNA DE RECURSOS MATERIALES

No	Concepto	Cantidad	P.U	Total
1	TONER DE IMPRESORA LEXMART MS 312	2	\$ 1,555.14	\$ 3,110.28
2	TONER DE IMPRESORA KYOCERA ECOSY P 21 35DN	1	\$ 1,421.12	\$ 1,421.12

SUBTOTAL \$ 4,531.40
IVA \$ 725.02
TOTAL \$ 5,256.42

ATENTAMENTE

Eduardo Rodriguez Rosales

PRECIO ESPECIALES A MAYORISTAS



AUSE



SOLICITUD DE RECURSOS

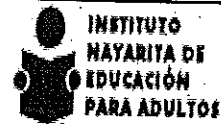

FECHA: *diciembre 11, 2018* NOMBRE: *JUAN RAMON VAZQUEZ CUEVAS*

CANTIDAD: *\$1,603.68* C / LETRA (UN MIL SEISCIENTOS TRES PESOS 68/100 M.N.)

CONCEPTO: *COMPRA DE MATERIAL ELECTRICO PARA LAS DIFERENTES AREAS DEL INSITTUTO. SEGUN FACTURA SERIE: A FOLIO: 882.*

SOLICITANTE

JEFE DE DEPTO. DE PLANEACIÓN
Vo. Bo.

L.A.E. ANGELICA MARIA GUADALUPE GARCIA LOERA

LIC. MARIA GUADALUPE MARTINEZ RAMOS

NOMBRE Y FIRMA

NOMBRE Y FIRMA

ENADO EXCLUSIVO DE:

PROGRAMACION Y PRESUPUESTOS:

PG	AI	O	AP	U.R.	PARTIDA	CONCEPTO	IMPORTE

RECURSOS FINANCIEROS:

CUENTA	CONCEPTO	PARCIAL	DEBE	HABER

REGISTRO PRESUPUESTAL

APLICACIÓN CONTABLE

AUTORIZA DEPTO. ADMÓN. Y FINANZAS

C.P. CESAR IVAN PATIÑO ROBLES

L.C. YOLANDA CARRILLO ÁVALOS

L.C. LIZETH DEL ROCIO NUÑEZ ORTEGA

JUAN RAMON VAZQUEZ CUEVAS



R.F.C. : VACJ870605AH5
 Regimen fiscal: (612)Personas Físicas con Actividades
 Expedido en Empresariales y Profesionales
 Calle: AV. VICTORIA No. 283 PTE ALTOS, Col. CENTRO, CP: 63000,
 TEPEC, NAYARIT, MEXICO
 Lugar de expedición 63000

FACTURA
 Comprobante fiscal digital (f)Ingreso
 Serie: A Folio: 882 Fecha: 2018-12-10T14:19:54
 Forma de pago: (03)Transferencia electrónica
 Método de pago y Cuenta:
 (FPD)Pago en parcialidades o diferido
 Uso de CFDI: (G03)Gastos en general

Facturado a: RFC:INE000506574 INSTITUTO NAYARITA DE EDUCACION PARA ADULTOS

(1)

Calle: PADRE MEJIA No. 68, Col. CENTRO, CP: 63000, TEPEC, NAYARIT

Enviar a:

Cantidad	Unidad	Clave	Cve. SAT	U. Med.	Descripción	% Desc	Precio Unitario	Importe
1	CAJA	LAMFLU	39101605	XBX	LAMPARA FLUORESCENTE LINEAL LUZ DE DIA	0.00	1,382.480000	1,382.48
MOD. F14T5/841 C/25								
Subtotal								1,382.48
Descuento								0.00
Ret. IVA								0.00
IVA								221.20
Total								1,603.68



UN MIL SEISCIENTOS TRES PESOS -68/100 M.N.

"Este documento es una representación impresa de un CFDI"

Folio fiscal: 3D639348-A752-4076-96DB-F8BE77F2A472

Fecha y hora de certificación: 2018-12-10T15:24:24

Sello digital del CFDI:

HOQVw rbbR2w szCktMEW0q9jE4bXkeY3SJZnkYfm6TspWVXtUISipdg7v6K8xvRXbYWNuA/ys5DRjVWebAIORGqGjINmMDzK3PaC
 bABbw 5VgJXatmapUNFqMDAVIx0EyRAS5ud38kzEsU/OGcaf4nk2CHnYxHi6D43InUacqNxlggIPG0545cvAyZcRFmFYVsEnWCwXv

Numero de serie del Certificado de Sello Digital :

00001000000408010774

Numero de serie del Certificado de Sello Digital del SAT:

00001000000407612027

Cadena original del complemento de certificación digital del SAT:

||1.1|3D639348-A752-4076-96DB-F8BE77F2A472|2018-12-10T15:24:24|TSP080724QW6|
 HOQVw rbbR2w szCktMEW0q9jE4bXkeY3SJZnkYfm6TspWVXtUISipdg7v6K8xvRXbYWNuA/ys5DRjVWebAIORGqGjINmMDzK3PaC
 bABbw 5VgJXatmapUNFqMDAVIx0EyRAS5ud38kzEsU/OGcaf4nk2CHnYxHi6D43InUacqNxlggIPG0545cvAyZcRFmFYVsEnWCwXv
 C9d0yI5w EhbSSVaOfY7fKw dj1vua7WaLxW LpVHkPir7eyCxSVBXj/SgiWnxxNr8Y0oN233DOPvB4Ppk5W2WoopPZ5S8Q7HjtnyH
 G85mfhQjy6Qex3bQMCKzsw ciRi2y+95fyWn7ixTw ==|00001000000407612027||

Sello digital del SAT:

KvITzXUzJFo5Zd0rc820oQOvXHdMzokR5HyrHxqWsbvNZ8sVg36VbByJ5cB/TbL0DbxBc5ISbM37euSEgw IY5bnP35BQIEv55J
 sJYODw Uz+IN7+ccaLvm5ngqLYE4FMbxZ2kncSRcOVHSH+guLLPsA I1K8tRqC0kaou4EO0nhWBR1uEOd6FAdkTYB570rQGNXG40h
 bBtPc0ABTGlXppCS2BQyvgCbaGUKITJ3fHYtOT2JLfc9IB8F2irIPvV+RbWp5HRAw 54kSepttFHJu2s8EET5I8jeFVspmlYtu0
 FfdKylSpG1AeJAXH76vPC4eLpH0THYMPxIGs8dVww ==

<?xml version="1.0" encoding="UTF-8"?>
<cfdi:Comprobante xsi:schemaLocation="http://www.sat.gob.mx/cfd/3
http://www.sat.gob.mx/sitio_internet/cfd/3/cfdv33.xsd" Version="3.3"
Serie="A" Folio="882" Fecha="2018-12-10T14:19:54" FormaPago="03"
NoCertificado="00001000000408010774"
Certificado="MIIGEjCCA/qgAwIBAgIUMDAwMDEwMDAwMDA0MDgwMTA3NzQwDQYJKoZIhvcN
AQELBQAwggGyMTGwNgYDVQQDDC9BLkMuIGRlbcBTZXJ2aWNpbyBkZSBBZGlpbmlzdhJhY2nDs
24gVHJpYnV0YXJpYTEvMC0GA1UECgwwU2VydmljaW8gZGUgQWRtaW5pc3RyYWNpw7NuIFRyaW
JldGFyaWEExODA2BgNVBAsML0FkbWluaXN0cmFjacOzbiBkZSBTZWdlcm1kYWQgZGUgGEgSW5
mb3JtYWNpw7NuMR8wHQYJKoZIhvcNAQkBFhBhY29kc0BzYXQuZ29iLm14MSYwJAYDVQQJDB1B
di4gSGlkYXN3byA3NywgQ29sLiBhdWVycmVyb3E0MAwGA1UEEQUwFMDYzMDAxZAJBgNVBAYTA
klYMRkwFwYDVQQIDDBBEaXN0cm10byBGZWR1cmFsmRQwEgYDVQQHDAtdDdWF1aHTDqW1vYzEVMB
MGA1UELRMMU0FUOTcwnZAxTk4zMV0wWwYJKoZIhvcNAQkCDE5SZNwb25zYWJsZTogQWRtaW5
pc3RyYWNpw7NuIENlbmRyYWwZGUgU2VydmljaW9zIFRyaWJldGFyaW9zIGFsIENvbnRyaWJl
eWVudGUwHhcNMTcxMTAzMTg1NjM5WhcNMjExMTAzMTg1NjM5WjCBsjEiMCAGA1UEAxMZS1VBT
iBSQU1PTiBwQVpRVUVAIENVRVZBUzeiMCAGA1UEKRMZS1VBTiBSQU1PTiBwQVpRVUVAIENVRV
ZBUzeiMCAGA1UEChMzS1VBTiBSQU1PTiBwQVpRVUVAIENVRVZBUzeiEWMBQGA1UELRMNVkFDSjg
3MDYwNUFINTeBMBkGA1UEBRMSVkfDSjg3MDYwNUh0VFPWTjA5MQ8wDQYDVQQLEwZnQVRSSVow
ggEiMA0GCSqGSIb3DQEBAQUAA4IBDwAwggEKAoIBAQDxDayA2gQKbcTKOsyq3Gpgl92/rgxGz
pOmy2cyd0LmR8W0YcuTA7m7AwRluoiIXMiAL24T0IPv+ruevt/t8dMfNpLSSsGR2N67BQ4HEw
N6a5uTYGyj7DWrDvnYva5/6vLK2HqgP2ht+grYJ9acZE9dY5tDwJmQbzNvRwriKYbNq26zP
A8SLvvh2WX1+sTpeFB29Lr6DdcW1T42riF8mZrvmqDhqS9rofSAcoF/hDyJHS31Yg6qbYWWW
io+tsyMVUFQdIIZ/cNZW4tp8jV+wBgqET3Buvum/M2gXCrrbF4Eph81Sxv0LgluLgZPzuvLR9
VURcv66n97aotkKsGR/AgMBAAGjHTABMAwGA1UdEwEB/wQCMAAwCwYDVR0PBAQDAGbAMA0GCS
qGSIb3DQEBCwUAA4ICAQAam5YKGLMbiKE9iFA/QN3iwiqMcCT73ztaHzGTCsH6VnlHvT/qF5nu
TMhpAA4FJpQ04v4ablCzF4gzBae+a31R6WiXgTzCaq3jkm3YZUIhaARWxjEfb7ghAp101Vzv
42sfpHsNbaCERYpGi+bJlm3yH73rZBmlqUHXrd+E50iTykv7gN4G9aUjuDE3K8AtQ7NeTk0c
aP7+LuTOfwmJKw0/3el5bdGUSkBDyealQUa8+QPPW9+PlBzkqSP1CgsIETZhi/y6a9MJb3I
g94kyqnKrDuapCL+m9W6cUEoYBx7F1/nkAerTltZq2JpWX6adBWAGCNFYJuf34TJ/Hm1HXfto
nXrLmj2iygrGxGUH9nC+b0Zj6qvXfIeJFKBFTdD31rAh3a3H0I9XvwWgxLnmy2/f38NtBh7d
NWYSpk9GoOZsPaAnB3d6FtWxIOMQkKi0i9RbfYwqfX8jVnxB6N8VOPDnlYXkeWPFclqHwkknU
x+8gLSUJFWdVwJBMdI4WVT2XVFuOprnGphMm/ztd/fEFR5xamML9qtyKUC21Ywdl2LsCGKZf/
IDYG3zJppr5N8iNdnMpbBqSWzWCqoiTR8PIH7qPNGfneMvIwzBgvHpweg5tZvc4c4Jya/+IUm
58i2LJ+6ebewHYBcJ9SlaGIFx9NOMXPVkk7gKUEbJTE6vYA==" SubTotal="1382.48"
Moneda="MXN" Total="1603.68" TipoDeComprobante="I" MetodoPago="PPD"
LugarExpedicion="63000" xmlns:xs="http://www.w3.org/2001/XMLSchema"
xmlns:cfdi="http://www.sat.gob.mx/cfd/3"
xmlns:xsi="http://www.w3.org/2001/XMLSchema-instance"
Selló="HOQVvrbbR2wszCktMEW0q9jE4bXkeY3SjZnkYfm6TspWVXtUfSipdg7v6K8xvRXbYW
NUA/ys5DRjVWebAIORGqGjiNnmMDzK3PaCbABbw5VGjXatmapUNFqMDAV1x0EyRAS5ud38kzE
sU/OGcaf4nk2ChnYxHi6D43lnUacqNxlggIPG0545cvAyZcRFmfYVsEnWCwXvC9d0yI5wEhbs
SVAofY7fKwdjlvua7WaLxIwLpVhKPlr7eyCxSVBxj/SgiWhxxNr8Y0oN233DOPvB4Ppk5W2Wo
oppZ5S8Q7HjtnyHG85mfhQjy6Qex3bQMcMkZswciRi2y+t95fyWn7ixTw=="><cfdi:Emisor
Rfc="VACJ870605AH5" Nombre="JUAN RAMON VAZQUEZ CUEVAS"
RegimenFiscal="612"></cfdi:Emisor><cfdi:Receptor Rfc="INE000506574"
Nombre="INSTITUTO NAYARITA DE EDUCACION PARA ADULTOS"
UsoCFDI="G03"></cfdi:Receptor><cfdi:Conceptos><cfdi:Concepto
ClaveProdServ="39101605" Cantidad="1" ClaveUnidad="XBX" Unidad="CAJA"
Descripcion="LAMPARA FLUORESCENTE LINEAL LUZ DE DIA"
ValorUnitario="1382.48"
Importe="1382.48"><cfdi:Impuestos><cfdi:Traslados><cfdi:Traslado
Base="1382.48" Impuesto="002"
TipoFactor="Exento"></cfdi:Traslado><cfdi:Traslado Base="1382.48"
Impuesto="002" TipoFactor="Tasa" TasaOCuota="0.160000"
Importe="221.1968"></cfdi:Traslado></cfdi:Traslados></cfdi:Impuestos></cf
di:Concepto></cfdi:Conceptos><cfdi:Impuestos
TotalImpuestosTrasladados="221.20"><cfdi:Traslados><cfdi:Traslado

Impuesto="002" TipoFactor="Tasa" TasaOCuota="0.160000"
Importe="221.20"></cfdi:Traslado></cfdi:Traslados></cfdi:Impuestos><cfdi:
Complemento><tfd:TimbreFiscalDigital RfcProvCertif="TSP080724QW6"
Version="1.1" UUID="3D639348-A752-4076-96DB-F8BE77F2A472"
FechaTimbrado="2018-12-10T15:24:24"
SelloCFD="HOQVwrbbR2wszCktMEW0q9jE4bXkeY3SJZnkYfm6TspWVXtUISipdg7v6K8xvRX
bYWNUA/ys5DRjVWebAIORGqGjiNnmMDzK3PaCbABbw5VGjXatmapUNFqMDAV1x0EyRAS5ud38
kzEsU/OGcaf4nk2CHnYxHi6D43lnUacqNxlggIPG0545cvAyZcRFMfYVsEnWCwXvC9d0yI5wE
hbSSVaOfY7fKwdjlvua7WaLxIwLpVHkPlr7eyCxSVBXj/SgiWhxxNr8Y0oN233DOPvB4Ppk5W
2WoopPZ5S8Q7HjtnyHG85mfhQjy6Qex3bQMCmkZswciRi2y+t95fyWn7ixTw=="
NoCertificadoSAT="00001000000407612027"
SelloSAT="Kv1TzXUZJFo5Zd0rc820oQOvXHdMzokR5HyrHxqWsbvNZ8sVg36VbByJI5cB/Tb
L0DbxBc51SbM37euSEgwlY5bnP35IBQtEv55JsJYODwUz+1N7+ccaLvm5ngqLYEt4FMbxZ2kn
cSRcOVHSH+guLLPsAIlK8tRqC0kaou4EC0nhWBRluEOd6FAdkTYB570rQGNXG40hbBtPc0ABT
GlixppCS2BQyvgCbaGUKI1TJ3fHYtOT2JLfc9IB8F2irIPvV+RbWp5HRAw54kSepttFHJu2s8
EET5l8jeFVspmLYtuOFFdKyLspG1AeJAXH76vPC4eLpH0THYMVPxlGs8dVww=="
xsi:schemaLocation="http://www.sat.gob.mx/TimbreFiscalDigital
http://www.sat.gob.mx/sitio_internet/cfd/timbrefiscaldigital/TimbreFiscal
Digitalv11.xsd" xmlns:tfd="http://www.sat.gob.mx/TimbreFiscalDigital"
xmlns:xsi="http://www.w3.org/2001/XMLSchema-
instance"/></cfdi:Complemento></cfdi:Comprobante>



JUAN RAMON VAZQUEZ CUEVAS
RFC. VACJ 870605 AH5

Tepic Nayarit 05 de Diciembre de 2018

Instituto Nayarita de Educación Para Adultos
Lic. Angélica María Guadalupe García Loera
Jefa de la Oficina de Recursos Materiales

PDA	DESCRIPCION	CANTIDAD	UNIDAD	PRECIO UNITARIO	IMPORTE
1	Lampara fluorescente lineal de luz de día mod.F14T5/841 c/25	1	CAJA	\$ 1,382.48	\$ 1,382.48

	Subtotal	\$ 1,382.48
(Un Mil Seiscientos Tres Pesos 68/100 M.N.)	I.V.A.	\$ 221.20
	Total	\$ 1,603.68

"Manifiesto Bajo Protesta de Decir Verdad, No Encontrarnos en ningún supuesto contenido en el Artículo 69 Y 69- del Código Fiscal de la Federación y no estar identificado como EFOS y/o EDOS en el Portal del SAT o en el Diario Oficial de la Federación"

Kessia Maylet Torres Tovar
Tel. 311 159 03 90
E-mail: ventas.provazquez@gmail.com



Acuse

SOLICITUD DE RECURSOS



FECHA: *diciembre 10, 2018* NOMBRE: *JUAN RAMON VAZQUEZ CUEVAS*

CANTIDAD: *\$8,556.94* C / LETRA *(OCHO MIL QUINIENTOS CINCUENTA Y SEIS PESOS 94/100 M.N.)*

CONCEPTO: *COMPRA DE MATERIAL ELECTRICO PARA LAS DIFERENTES AREAS DEL INSITTUTO. SEGUN FACTURA SERIE: A FOLIO: 878.*

SOLICITANTE

JEFE DE DEPTO. DE PLANEACIÓN

Vo. Bo.

L.A.E. ANGELICA MARIA GUADALUPE GARCIA LOERA

LIC. MARIA GUADALUPE MARTINEZ RAMOS

NOMBRE Y FIRMA

NOMBRE Y FIRMA

ATENADO EXCLUSIVO DE:

PROGRAMACION Y PRESUPUESTOS:

PG	AI	O	AP	U.R.	PARTIDA	CONCEPTO	IMPORTE

RECURSOS FINANCIEROS:

CUENTA	CONCEPTO	PARCIAL	DEBE	HABER

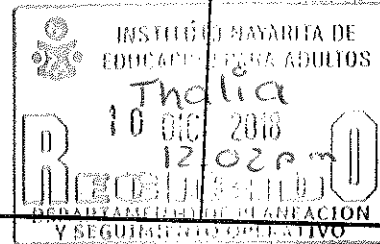

REGISTRO PRESUPUESTAL

APLICACIÓN CONTABLE

AUTORIZA DEPTO. ADMÓN. Y FINANZAS

C.P. CESAR IVAN PATIÑO ROBLES

LC. YOLANDA CARRILLO ÁVALOS

L.C. LIZETH DEL ROCIO NUÑEZ ORTEGA

JUAN RAMON VAZQUEZ CUEVAS



R.F.C.: VACJ870605AH5
 Regimen fiscal: (612) Personas Físicas con Actividades
 Expedido en Empresariales y Profesionales
 Calle: AV. VICTORIA No. 283 PTE ALTOS, Col. CENTRO, CP: 63000,
 TEPIC, NAYARIT, MEXICO
 Lugar de expedición 63000

FACTURA

Comprobante fiscal digital (f) Ingreso
 Serie: A Folio: 878 Fecha: 2018-12-07T11:58:10
 Forma de pago: (03) Transferencia electrónica
 Método de pago y Cuenta:
 (FPD) Pago en parcialidades o diferido
 Uso de CFDI: (G03) Gastos en general

Facturado a: RFC: INE000506574 INSTITUTO NAYARITA DE EDUCACION PARA ADULTOS

Calle: PADRE MEJIA No. 68, Col. CENTRO, CP: 63000, TEPIC, NAYARIT

(1)

Enviar a:

Cantidad	Unidad	Clave	Cve. SAT	U. Med.	Descripción	% Desc	Precio Unitario	Importe
1	ROLLO	CAL12R	26121600	XRO	CABLE ELECTRICO CAL 12 ROJO 100 MTS.	0.00	2,458.890000	2,458.89
			VOLTECH					
1	ROLLO	CAL12B	26121600	XRO	CABLE ELECTRICO CAL 12 BLANCO 100 MTS	0.00	2,458.890000	2,458.89
			VOLTECH					
1	ROLLO	CAL12N	26121600	XRO	CABLE ELECTRICO CAL 12 NEGRO 100 MTS	0.00	2,458.890000	2,458.89
			VOLTECH					

Subtotal 7,376.67
 Descuento 0.00

Ret. IVA 0.00
 IVA 1,180.27

Total 8,556.94



OCHO MIL QUINIENTOS CINCUENTA Y SEIS PESOS 94/100 M.N.

"Este documento es una representación impresa de un CFDI"

Folio fiscal: B5A461B9-D2C6-4C59-9364-ADA4B4E03AA7

Fecha y hora de certificación: 2018-12-07T13:02:27

Uño digital del CFDI:

ABFPQjhgBntsCEjrKr0OUyDTW9kow sTFLOVNVZS3z2WWnu3/ECfUAh+zBA7kpgH26vDVovZjHOTBFkjcLwVo0KxA3DdkykHsrF
 InCMsIIROz/Am6n1On//w 768pFzq9w NB/ckjn7O+7yw zKvF3ozFN26FO++JPd/17Man1Ww FLQTW yo5hw v3hqIRprWTvyz5O0A

Número de serie del Certificado de Sello Digital :

Número de serie del Certificado de Sello Digital del SAT:

00001000000408010774

00001000000407612027

Cadena original del complemento de certificación digital del SAT:

||1.1|B5A461B9-D2C6-4C59-9364-ADA4B4E03AA7|2018-12-07T13:02:27|TSP080724QW6|
 ABFPQjhgBntsCEjrKr0OUyDTW9kow sTFLOVNVZS3z2WWnu3/ECfUAh+zBA7kpgH26vDVovZjHOTBFkjcLwVo0KxA3DdkykHsrF
 InCMsIIROz/Am6n1On//w 768pFzq9w NB/ckjn7O+7yw zKvF3ozFN26FO++JPd/17Man1Ww FLQTW yo5hw v3hqIRprWTvyz5O0A
 RL3KT5K9YZN7fVL2d+RRJLBS2LITiysbsGOSxLYw 5RJA wG05fuZP5KUBERQIEjmsMJObOfte4/dBeDc8RGMVtn/A3Lr5Tq1uOCU
 gOZ9cRj0tpw MjScVD4p0xcEJieVA6RK4CyogzG/A==|00001000000407612027||

Sello digital del SAT:

rMrWuO1QbOh+khA(Y2Y7IAD/FZCi25y1lrLm/frw QusgXUvXCuZ/pNo+DkQsAbSeQuDFxIS2DL1hOt1gQr6H00x0Ocvd/0uKuDft
 bR2f6SMB6s8JFO942ypiS/Chncjzi0kdg8MFBdgSB7eBDIXVzw HccT7LhEAXtoEJfDhQSbdn4KyaON4orstgJ7IQcQYySCCitq
 Akc+CHmDpSYkUOfx12AXYez8HVNcEdh+KvNfMaXu1OPcfmPw sCQm/bS+gx58Xpf7+SVdz76yusie/vl7JTenaHgrWJQ8RFXARQQOa
 +DSY9KyKoLGEFicDnwKFDn8fhgCVHLVSYd9LpFC84A==



<?xml version="1.0" encoding="UTF-8"?>
 <cfdi:Comprobante xmlns:cfdi="http://www.sat.gob.mx/cfd/3"
 xmlns:xsi="http://www.w3.org/2001/XMLSchema-instance"
 xsi:schemaLocation="http://www.sat.gob.mx/cfd/3
 http://www.sat.gob.mx/sitio_internet/cfd/3/cfdv33.xsd" Version="3.3"
 Folio="1254" Fecha="2018-12-07T14:05:28"
 Sello="ecfv6EJt9nPzC3AYBAL5LHEUKJ5XDR5RGIAmMxhGUKxxZSL0hW5zXCjHkYhBJ7cRRt
 zaCMASo01YCiLJ+sAhfF5XyQbw66e/ggxtKQ3xyur4fDVJW1X/+oRCzTzVBPb4ZeSsCe3cpM
 3Dn4/+xODrHForJEVRZ9Gwyx8i7V7vGEvlDDRZ92r606gwmJpU59ghSAip3fhwWeEG97RnkQQ
 hb2xc/KE3j/6fMS8v+z/kM9Ubr0Y13DbHubgzfRMVTyDkdL3NnzmdDhPLG6SjtBKc/dObB9a7
 9CNGNvGTMhxUzoKfszdNDj1jw9W/J8QFNrPvYujq4IvzyvTAQwcXefZSQ=="
 FormaPago="99" NoCertificado="00001000000408564872"
 Certificado="MIIGFTCCA/2gAwIBAgIUMDAwMDEwMDAwMDA0MDg1NjQ4Z2IwDQYJKoZIhvcN
 AQELBQAwwGyMTGwNgYDVQDDC9BLkMuIGRlY299bnB5BkZSBZG1pbmlzZDhJY2Ns
 24gVHJpYnV0YXJpYTEvMC0GA1UECgwmU2Vydm1jaW8gZGUgQWRtaW5pc3RyYWNpw7NuIFRyaW
 JldGFyaWEwODAwBmMwMDAwMDEwMDAwMDA0MDg1NjQ4Z2IwDQYJKoZIhvcNAQkBFjBhY29kZWw5
 mb3JtYWNPw7NjR3NzZmY29sLiBhdWVycmVyb2EOMAwGAIUEEQwFMDYzMDAxCzAJBgNVBAYTA
 di4gSglkYXNnb3R5YXNkbm9uY29sLiBhdWVycmVyb2EOMAwGAIUEEQwFMDYzMDAxCzAJBgNVBAYTA
 k1YMRkwFwYDVQIQIDBBEaXN0cml0byBGZWRlcmFsMRQwEgYDVQQHDAhhdWF1aHRDdGw1vYZEVMB
 MGA1UELRMMU0FUOTcwnZAxTk4zZmV0wWwYJKoZIhvcNAQkCE5SZXNwb25zYWJsZTogQWRtaW5
 pc3RyYWNpw7NuIENlbnRyYw9gZGUgU2Vydm1jaW8gZGUgU2Vydm1jaW8gZGUgU2Vydm1jaW8gZGUg
 eWVudGUwHhcNMjEOMDIzZmV0wWwYJKoZIhvcNAQkCE5SZXNwb25zYWJsZTogQWRtaW5pc3RyYWN
 yBFRFVBukRPIEdBUkNjQSBNT05ST1kxIzAhBgNVBCkTGKxvSVMgRURVQVJBTyBHVjdsUEgTU
 9OUk9ZMSMwYDQwEgYDVQIDYwZm9udGUwHhcNMjEOMDIzZmV0wWwYJKoZIhvcNAQkCE5SZXNwb25z
 NTDCxMTEwMU1WMzE0bGkGAIUEBRMSR0FNTDcxMTEwMUh0VfJOUZA2MQ8wDQYwZGVQLEwZm9vRS
 SVowggEiMA0GCSqGSIb3DQEBQUAA4IBDwAwggEKAoIBAQcZVWpuQqHvPiNvD/Kyg0y7XEPZp
 0d8Cts1pU0jw9ACpKkmePYMV5sSvOb2aoYLqKH9oS/H1Fvyu0wa/R1iv941yURWtXU+hmwoMU
 f5OeKrnOkKMogUk+NBT0EhgOgl116UL8XMj0NlyPy31F0YqmSSb1+lmr4RlesYyw7hbJOTNck
 aMylFaY0ouAVkzA4MztfJp++nCzb+04ikdfTwb9ZBM180ZffZgMi7aGszzU2CM9/fekgEjtZi
 97LU86f/cntVipYYZYixx9NOYZJvsS4vEq8YC8r0VZxJCBoRuFPugdK6Ri9kK+2Axn4Thaf/
 e5twiPKFchwLb3DuxhJfbJLAgMBAAGjHTABMAwGAIUdEwEB/wQCMAAwCWydVROBPBAQDAgbAMA
 0GCSqGSIb3DQEBQUAA4ICAQCPeAaHUNHjWpPwZhZp21mPkVY8Djjm0T37hQQ/w14BL2+fKHe
 TsqIbHNLPPXHLQd9I9NBhx9GaaJegFfprtM3UDk5VvT3C3ZWIIyr/EIvzmMCioguH6sgSERTN
 sN1ycGHI/LIEb+PXwCcov4+pBmPNmiXXa3zJ7RcqvOjOmqj3G4E1HcCRzL29CkxfB15lrGQ+ao
 zNKOTpbFsbYM9G+v3r+PNOBKah8pNS+REEmeW5tHrqOTL2oMdwym4IIHksIMbbvA8PerQIrW
 KWXkd7zCcfeddnxG4DRh0+kKORK4Uik2VnU2iDmClqHnpNTbnDcilZz9980ZymIYYATXk76sd
 SNmqJKX4PDGerhJxxxZK6g4qPFxNTDvLttHvoYAQU071aiHL0qtN5aHiPqUHxca3cwTp+ukiY
 epLraH0xbXNgX841TmmY4u9jiayJPmqdyQXgY5yvl+Xwhl3zblmChQ3/OL/cotzUVgBW0ny01
 3shK1KrTytibOGABGp2PYxMFxDohvhH0+13fby5REulxx5xT8I1E8q4AL8ulj7P2jhVLL0p5b
 C/pl++/4Vfzo2yBiicCqK9m2F44P4T0FFrtmCvXv+whFXNjZyDqpDXrKYG2J6AZSayfTGet+
 OelAmftIryNz23fg00hWUCbSVDCULPvz71E+y6x6+pvPjdzjFBA=="
 CondicionesDePago="10 DIAS" SubTotal="3090.00" Moneda="MXN"
 Total="3584.40" TipoDeComprobante="I" MetodoPago="PPD"
 LugarExpedicion="63100">

<cfdi:Emisor RegimenFiscal="621" Rfc="GAML711101MV3" Nombre="LUIS
 EDUARDO GARCIA MONROY"></cfdi:Emisor><cfdi:Receptor Rfc="INE000506574"
 Nombre="INSTITUTO NAYARITA DE EDUCACION PARA ADULTOS"
 UsoCFDI="G03"></cfdi:Receptor><cfdi:Conceptos>
 <cfdi:Concepto ClaveProdServ="78181500" ClaveUnidad="E48"
 Cantidad="1.00" Unidad="PAQUETE" NoIdentificacion="SER001"
 Descripcion="SER001
SERVICIO DE AFINACION DE MOTOR"
 ValorUnitario="1800.00"
 Importe="1800.00"><cfdi:Impuestos><cfdi:Traslados><cfdi:Traslado
 Base="1800.00" Impuesto="002" TipoFactor="Tasa" TasaOCuota="0.160000"
 Importe="288.00"/></cfdi:Traslados></cfdi:Impuestos></cfdi:Concepto><cfdi
 :Concepto ClaveProdServ="78181500" ClaveUnidad="E48" Cantidad="1.00"
 Unid="PAQUETE" NoIdentificacion="SER001"

Descripcion="SER001
SERVICIO DE REPARACION DEL SISTEMA DE ENCENDIDO
(BOBINA) AL VEHICULO FORD RANGER MOD. 2008 PE-65-403"
ValorUnitario="1290.00"
Importe="1290.00"><cfdi:Impuestos><cfdi:Traslados><cfdi:Traslado
Base="1290.00" Impuesto="002" TipoFactor="Tasa" TasaOCuota="0.160000"
Importe="206.40"/></cfdi:Traslados></cfdi:Impuestos></cfdi:Concepto></cfdi:
i:Conceptos><cfdi:Impuestos
TotalImpuestosTrasladados="494.40"><cfdi:Traslados><cfdi:Traslado
Impuesto="002" TipoFactor="Tasa" TasaOCuota="0.160000"
Importe="494.40"/></cfdi:Traslados></cfdi:Impuestos><cfdi:Complemento><tf
d:TimbreFiscalDigital
xsi:schemaLocation="http://www.sat.gob.mx/TimbreFiscalDigital
http://www.sat.gob.mx/sitio_internet/cfd/TimbreFiscalDigital/TimbreFiscal
Digitalv11.xsd" xmlns:tfd="http://www.sat.gob.mx/TimbreFiscalDigital"
xmlns:xsi="http://www.w3.org/2001/XMLSchema-instance" Version="1.1"
UUID="129D7487-7108-4DCE-A607-37D38AA98C11" FechaTimbrado="2018-12-
07T15:05:37" RfcProvCertif="MAS0810247C0"
SelloCFD="ecfv6EJt9nPZC3AYBAL5LHEUKJ5XDR5RGIaMmXhGUKxxZSL0hW5zXCjHkYhBJ7c
RRtzaCMASo01YCiLJ+sAhfF5XyQbw66e/ggxqtKQ3xyur4fDVJW1X/+oRCzTzVBPb4ZeSsCe3
cpM3Dn4/+xODrHForJEVRZ9Gwyx8i7V7vGEvldDRZ92r6O6gwmJpU59ghSAip3fhWWeEG97Rn
kQQhb2xc/KE3j/6fMS8v+Z/km9Ubr0Y13DbHubgzfRMVTyDkdL3NnzmdDhPLg6SjtBKc/dObB
9a79CNGNvGTmhxUzoKFsZdNDj1jW9W/J8QFNrPvYuJq4IvzyvTAQwcXefZSQ=="
NoCertificadoSAT="00001000000404486074"
SelloSAT="k4/HXLFkp8Vdm5pultfRQaf8rskTlimz+FNVBdk5nk+3YmkWEch3ZxvO5KPhiAr
0tZSfKOErk0zK6qijGDxiyuuqo/zzdDMxsRkamJQYBAwkwawjhqloSJ1zWT3HEWpLJplKspS
cGbymuEnFyqeVeSRzPh9QltDlMiZnvKbYyPDHvnIyxjR+sXvSkxtXIUBEG4AP0ub/wh7j+wPL
+RYDH3syBUGVowafq0mW1qKjyohFu83vW5oZOYVdQIyUQg1rGWagTvh4S5mTJre+WaSCwBPQ1
iuXCbHt0Bfx2cFy7petg71Np9U/L6oIoTGZAZ7MdrSSeU6FLEbFcu8z9dNpQ=="></cfdi:C
omplemento></cfdi:Comprobante>



Acuse

SOLICITUD DE RECURSOS



FECHA: *diciembre 6, 2018* NOMBRE: *ABAD COMPUTACION S.A DE C.V*

CANTIDAD: *\$51,281.00* C / LETRA (CINCUENTA Y UN MIL DOSCIENTOS OCHENTA Y UN PESOS 00/100 M.N.)

CONCEPTO: *COMPRA DE MATERIAL PARA EL PROCESAMIENTO E IMPRESIÓN DE DATOS (TONER) NECESARIO PARA CUBRIR NECESIDADES EN LAS DIFERENTES OFICINAS Y DEPARTAMENTOS DEL INSTITUTO Y COORDINACIONES DE ZONA. SEGÚN FOLIO 1318*

SOLICITANTE

JEFE DE DEPTO. DE PLANEACIÓN

Vo. Bo.

L.A.E. ANGELICA MARLA GUADALUPE GARCIA LOERA

LIC. MARIA GUADALUPE MARTINEZ RAMOS

NOMBRE Y FIRMA

NOMBRE Y FIRMA

ENADO EXCLUSIVO DE:

PROGRAMACION Y PRESUPUESTOS:

PG	AI	O	AP	U.R.	PARTIDA	CONCEPTO	IMPORTE

RECURSOS FINANCIEROS:

CUENTA	CONCEPTO	PARCIAL	DEBE	HABER

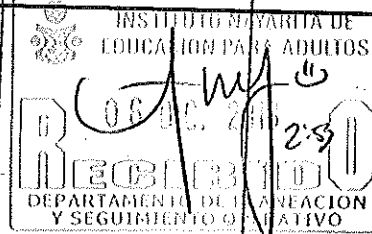

REGISTRO PRESUPUESTAL

APLICACIÓN CONTABLE

AUTORIZA DEPTO. ADMÓN. Y FINANZAS

C.P. CESAR IVAN PATIÑO ROBLES

LC. YOLANDA CARRILLO ÁVALOS

L.C. LIZETH DEL ROCIO NUÑEZ ORTEGA



ABAD COMPUTACION S.A. DE C.V.
 ACC0920929U62
 Florenda 146 México C.P.63157

Folio Fiscal 137F1724-FD60-401E-8BE0-211E4CF153E8
 No. CSD Emisor 00001000000404383574
 Fecha y hora de emisión 04/12/2018 13:22:02
 Fecha y hora de Certificación: 04/12/2018 13: 22:06
 Uso de CFDI: G03 - Gastos en general
 Régimen fiscal: 601 - General de Ley Personas Morales
 Tipo de CFDI: I - Factura
 Serie y Folio 1318

RECEPTOR

Nombre INSTITUTO NAYARITA DE EDUCACION PARA ADULTOS
 RFC INE000506574
 PADRE MEJIA 68 C.P. 63000

DATOS DEL CFDI

Moneda: MXN - Peso Mexicano
 Tipo de Cambio: 1
 Método de Pago: PPD - Pago en parcialidades o diferido
 Forma de Pago: 99 - Por definir

Cantidad	Unidad de Medida	Concepto y descripción	Impuesto	Precio Unitario	Importe
14	H87 - Pieza	TONER LANIER SP3510 SF 44103100 - Suministros para impresora, fax y fotocopiadora	IVA Traslado 16.00% \$4,356.3744	\$1,944.81	\$27,227.34
6	H87 - Pieza	TONER LEXMART MS312 44103100 - Suministros para impresora, fax y fotocopiadora	IVA Traslado 16.00% \$1,382.4384	\$1,440.04	\$8,640.24
6	H87 - Pieza	TONER KYOCERA ECOSYS P.2135dn 44103100 - Suministros para impresora, fax y fotocopiadora	IVA Traslado 16.00% \$1,334.4288	\$1,390.03	\$8,340.18
				Subtotal	\$44,207.76
				IVA Traslado 16.00%	\$7,073.24
Importe con letra:				TOTAL	\$51,281.00

CINCUENTA Y UN MIL DOSCIENTOS OCHENTA Y UN PESOS MEXICANOS 00/100 MXN

S19U...
 sjsqWANS...
 2j...
 YLSE...
 137F1724-FD60-401E-8BE0-211E4CF153E8 2018-12-04 13:22:06
 00001000000404383574



Dot Net Desarrollo de Sistemas S.A. de C.V.
 No de Autorización de PAC 56179/ No Certificado SAT 00001000000405908583 / Fecha y hora de Certificación PAC 22/06/2011 14:00:00

ESTE DOCUMENTO ES UNA REPRESENTACIÓN IMPRESA DE UN CFDI

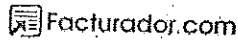

www.facturador.com

```
Importe="4356.3744"
/></cfdi:Traslados></cfdi:Impuestos></cfdi:Concepto></cfdi:Concepto
ClaveProdServ="44103100" NoIdentificacion="MS312" Cantidad="6"
ClaveUnidad="H87" Unidad="Pieza" Descripcion="TONER LEXMART MS312"
ValorUnitario="1440.04"
Importe="8640.24"><cfdi:Impuestos><cfdi:Traslados><cfdi:Traslado
Base="8640.24" Impuesto="002" TipoFactor="Tasa" TasaOCuota="0.160000"
Importe="1382.4384"
/></cfdi:Traslados></cfdi:Impuestos></cfdi:Concepto><cfdi:Concepto
ClaveProdServ="44103100" NoIdentificacion="P2135DN" Cantidad="6"
ClaveUnidad="H87" Unidad="Pieza" Descripcion="TONER KYOCERA ECOSYS P
2135dn" ValorUnitario="1390.03"
Importe="8340.18"><cfdi:Impuestos><cfdi:Traslados><cfdi:Traslado
Base="8340.18" Impuesto="002" TipoFactor="Tasa" TasaOCuota="0.160000"
Importe="1334.4288"
/></cfdi:Traslados></cfdi:Impuestos></cfdi:Concepto></cfdi:Conceptos><
cfdi:Impuestos
TotalImpuestosTrasladados="7073.24"><cfdi:Traslados><cfdi:Traslado
Impuesto="002" TipoFactor="Tasa" TasaOCuota="0.160000"
Importe="7073.24"
/></cfdi:Traslados></cfdi:Impuestos><cfdi:Complemento><tfd:TimbreFisca
lDigital xmlns:tfd="http://www.sat.gob.mx/TimbreFiscalDigital"
xsi:schemaLocation="http://www.sat.gob.mx/TimbreFiscalDigital
http://www.sat.gob.mx/sitio_internet/cfd/TimbreFiscalDigital/TimbreFis
calDigitalv11.xsd" Version="1.1" UUID="137F1724-FD80-401E-8BE0-
211E4CF153E8" FechaTimbrado="2018-12-04T13:22:06"
RfcProvCertif="DND070112H92"
SelloCFD="dsjqWvknfiPh39BHbv4+7gJUyG8zKjHsm9PJitDBgRQOJ2HrLsJc+uvzjyGU
Z47GWNfSsaHCwSDKMVA3mSBxDOX2yrEWagh/Tb2dnocweUAiMHU9kmoVB5SQIzggSj1loc
QONQfOu+hWg7L6EBOROUgmiY1QGwLEY600JZWoeOU2W0gSKHiV/+EkpjWD0r1+CwYomjUr
C51615pIOh2e6zj2bcsHDoPF3gaqqtTOONxVZjvfaI2w18fJ467FtWtkiWkYeDZJp8Ntrx
qWR/+GrL9uNonr/fxhxXt8HGsjiuVWVv7cA/C198gy6eJkVBVxxGxh8qIPyF/OM/XApn+2
dQ==" NoCertificadoSAT="00001000000405908583"
SelloSAT="Ltcz7V1+2Zj/x9vnYuSEm0w/4zmPLP+qBdlbg0Re6J+IBjzbLlxnbg19wXCz
SxPziQzwUOe0yVePeRSUzKNRZEQCuq+QD+1VJOTTrjA2W+2ygA1z2bVkm9i9G6HcYTh+QR
hV114W1z4qtIG/DqKoITRXSIEZnSHSXH+4NUFwUHGo/CQq8H1HNrDRf+a7Gw7s/C56+rQF
nSwSj0L++WBsKIjPZ3/b6H2swU/tnbeR6iis/OJLJsIO4X1G0jrdCKKxSnjiGO2n0gcatm
32m7/dLmSi5hXX0A1PfiIRqpsj9nxydOrDEKi3KdBHX4pU2GILUfDfdfsKT3IkhQ2N6O4D8
Vg==" /></cfdi:Complemento></cfdi:Comprobante>
```

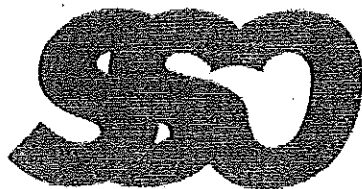

Servicios y Suministros
de Occidente

22 DE NOVIEMBRE DEL 2018

Atención a:

LIZETH DEL ROCÍO NÚÑEZ ORTEGA

INSTITUTO NAYARITA DE EDUCACIÓN PARA ADULTOS (INEA)

EN RESPUESTA A SU SOLICITUD DE COTIZACION QUE USTED NOS HA SOLICITADO DE LOS SIGUIENTES PRODUCTOS, A CONTINUACIÓN, LE HACEMOS SU RESPECTIVA DESCRIPCIÓN Y SUS PRECIOS:

CANTIDAD	UNIDAD	DESCRIPCION	PRECIO UNIT.	IMPORTE
6	PIEZA	TONER KYOCERA ECOSYS P 2135dn	\$ 1,391.49	\$ 8,348.94
6	PIEZA	TONER LEXMART MS312	\$ 1,441.49	\$ 8,648.94
14	PIEZA	TONER LANIER SP 3510SF G.	\$ 1,945.49	\$ 27,236.86
			SUBTOTAL	\$ 44,234.74
			IVA	\$ 7,077.56
			TOTAL	\$ 51,312.30

MONTO TOTAL: CINCUENTA Y UN MIL, TRESCIENTOS DOCE. 30/100 PESOS MONEDA NACIONAL.

MANIFIESTO BAJO PROTESTA DE DECIR VERDAD, NO ENCONTRARME EN NINGÚN SUPUESTO CONTENIDO EN EL ARTÍCULO 69 Y 69-B DEL CÓDIGO FISCAL DE LA FEDERACIÓN Y NO ESTAR IDENTIFICADO COMO EFOS Y/O EDDS EN EL PORTAL DEL SAT O EN EL DIARIO OFICIAL DE LA FEDERACIÓN"

Condiciones de Venta:

1. Los precios de los artículos están expresados en moneda nacional, pero están sujetos a sufrir variaciones y a la disponibilidad de los modelos por parte del fabricante por lo que algunas características de estos pudieran cambiar durante la vigencia de esta cotización.
2. Se requerirá la formulación del Pedido correspondiente por el área de adquisición de los recursos materiales debidamente requisitado.

iraci

Carlos Valeriano
González Martínez
R.F.C.: GOMC-840405-J12
Pino Suárez #220 Col. Morcos
Tepic, Nayarit, México.



ABAD COMPUTACION, S.A. DE C.V.

R.F.C. ACO-920929-U62

DESARROLLO DE SISTEMAS, REDES, SOFTWARE, ACCESORIOS, PERIFÉRICOS,
ASESORÍAS, CURSOS, AUDITORIA EN COMPUTACIÓN.

Con atención a:

Lizeth del Roció Núñez Ortega.

Instituto Nayarita de Educación para Adultos (INEA)

NUMERO DE OFERENTE: 0151

TEPIC NAYARIT, 22 DE NOVIEMBRE DEL 2018

Presente.

Nos permitimos cotizar los siguientes artículos, conforme lo solicitado:

CANTIDAD	UNIDAD	DESCRIPCION	PRECIO UNITARIO	IMPORTE
14	PZA	TONER LANIER SP 3510SF G.	\$1,944.81	\$27,227.34
6	PZA	TONER LEXMART MS312	\$1,440.04	\$8,640.24
6	PZA	TONER KYOCERA ECOSYS P 2135dn	\$1,390.03	\$8,340.18
SUBTOTAL				\$44,207.76
IVA				\$7,073.27
TOTAL				\$51,281.00

Son Cincuenta y un Mil, Doscientos Ochenta y un pesos.

El tiempo de entrega es de 2 días hábiles confirmando el pedido.

Cambios de precio sin previo aviso.

Existencias limitadas con el fabricante.

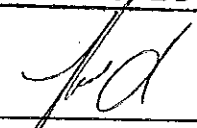

Ing. Kristian Manuel Abad Flores



Solución tecnológica

TECNOLOGIA Y SERVICIOS COMPUTACIONALES

22 DE NOVIEMBRE DEL 2018
OFERENTE: 3747

CON ATENCIÓN A:

LIZETH DEL ROCIO NUÑEZ ORTEGA
INSTITUTO NAYARITA DE EDUCACION PARA ADULTOS

EN RESPUESTA A SU SOLICITUD DE COTIZACION QUE USTED NOS HA SOLICITADO DE LOS SIGUIENTES PRODUCTOS, A CONTINUACION LE HACEMOS SU RESPECTIVA DESCRIPCIÓN Y SUS PRECIOS:

CANTIDAD	UNIDAD	DESCRIPCION	P.U.	IMPORTE
3	PIEZA	TONER LEXMART MS312	\$1,441.49	\$ 8,648.94
8	PIEZA	TONER LANIER SP 3510SF G.	\$1,945.99	\$ 27,243.86
3	PIEZA	TONER KYOCERA ECOSYS P 2135dn	\$1,391.99	\$ 8,351.94
SUBTOTAL				\$ 44,244.74
IVA				\$ 7,079.16
TOTAL				\$ 51,323.90

TOTAL: CINCUENTA Y UN MIL, TRESCIENTOS VEINTITRÉS. 90/100 PESOS MONEDA NACIONAL MEXICANA

"MANIFIESTO BAJO PROTESTA DE DECIR VERDAD, NO ENCONTRARME EN NINGÚN SUPUESTO CONTENIDO EN EL ARTÍCULO 69 Y 69-B DEL CÓDIGO FISCAL DE LA FEDERACIÓN Y NO ESTAR IDENTIFICADO COMO EFOS Y/O EDOS EN EL PORTAL DEL SAT O EN EL DIARIO OFICIAL DE LA FEDERACIÓN"

1. Los precios de los artículos están expresados en moneda nacional pero están sujetos a sufrir variaciones y a la disponibilidad de los modelos por parte del fabricante por lo que algunas características de estos pudieran cambiar durante la vigencia de esta cotización.
2. Se requerirá la formulación del Pedido correspondiente por el área de adquisición de los recursos materiales debidamente requisitado.

Gracias.

ING. CESAR AARON GUZMÁN

Solución tecnológica
TECNOLOGIA Y SERVICIOS COMPUTACIONALES
R.F.C. GULC7003219L5

TECNOLOGÍAS Y SERVICIOS COMPUTACIONALES

tecysercomp@gmail.com

DOMICILIO: HIDALGO 218 OTE

TEL: 311 876 - 60- 71





Acuse

SOLICITUD DE RECURSOS

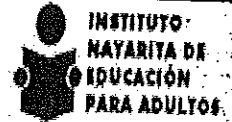

FECHA: *diciembre 6, 2018* NOMBRE: *ABAD COMPUTACION S.A DE C.V*

CANTIDAD: *\$63,417.98* C/LETRA (SESENTA Y TRES MIL CUATROCIENTOS DIECISIETE PESOS 98/100 M.N.)

CONCEPTO: *COMPRA DE MATERIAL PARA EL PROCESAMIENTO E IMPRESIÓN DE DATOS (TINTA) NECESARIO PARA CUBRIR NECESIDADES EN LAS DIFERENTES OFICINAS Y DEPARTAMENTOS DEL INSTITUTO Y COORDINACIONES DE ZONA. SEGÚN FOLIO 1317.*

SOLICITANTE: *ANGELICA* JEFE DE DEPTO. DE PLANEACIÓN
Vo. Bo.

L.A.E. ANGELICA MARIA GUADALUPE GARCIA LOERA
NOMBRE Y FIRMA

LIC. MARIA GUADALUPE MARTINEZ RAMOS
NOMBRE Y FIRMA

LENADO EXCLUSIVO DE:

PROGRAMACION Y PRESUPUESTOS:

PG	AI	O	AP	U.R.	PARTIDA	CONCEPTO	IMPORTE

RECURSOS FINANCIEROS:

CUENTA	CONCEPTO	PARCIAL	DEBE	HABER

REGISTRO PRESUPUESTAL	APLICACIÓN CONTABLE	AUTORIZA DEPTO. ADMÓN. Y FINANZAS
<i>C.P. CESAR IVAN PATIÑO ROBLES</i>	<i>L.C. YOLANDA CARRILLO ÁVALOS</i>	<i>L.C. LIZETH DEL ROCIO NUÑEZ ORTEGA</i>



ABAD COMPUTACION S.A. DE C.V.
 ACC0920929U62
 Florencia 146 México C.P.63157

Folio Fiscal: 3AA5F40E-D571-4064-81FF-9FEF92F9CAF2
 No. CSD Emisor: 00001000000404383574
 Fecha y hora de emisión: 04/12/2018 13:18:02
 Fecha y hora de Certificación: 04/12/2018 13:18:08
 Uso de CFDI: G03 - Gastos en general
 Régimen fiscal: 601 - General de Ley Personas Morales
 Tipo de CFDI: I - Factura
 Serie y Folio: 1317

RECEPTOR

Nombre INSTITUTO NAYARTA DE EDUCACION PARA ADULTOS
 RFC INE000506574
 PADRE MEJIA 68 C.P. 63000

DATOS DEL CFDI

Moneda: MXN - Peso Mexicano
 Tipo de Cambio: 1
 Método de Pago: PPD - Pago en parcialidades o diferido
 Forma de Pago: 99 - Por definir

Cantidad	Unidad de Medida	Concepto y descripción	Impuesto	Precio Unitario	Importe
15	H87 - Pieza	TINTA HP 951 XL CIAN HP8610 44103100 - Suministros para impresora, fax y fotocopiadora	IVA Traslado 16.00% \$1,675.776	\$698.24	\$10,473.60
15	H87 - Pieza	TINTA HP 951 XL AMARILLO HP8610 44103100 - Suministros para impresora, fax y fotocopiadora	IVA Traslado 16.00% \$1,675.776	\$698.24	\$10,473.60
15	H87 - Pieza	TINTA HP 951 XL MAGENTA HP8610 44103100 - Suministros para impresora, fax y fotocopiadora	IVA Traslado 16.00% \$1,675.80	\$698.25	\$10,473.75
26	H87 - Pieza	CARTUCHO DE TINTA HP 950 XL COLOR NEGRO 44103100 - Suministros para impresora, fax y fotocopiadora	IVA Traslado 16.00% \$3,719.9552	\$694.22	\$23,249.72
Subtotal					\$54,670.67
IVA Traslado 16.00%					\$8,747.31
Importe con Ietra:					
SESENTA Y TRES MIL CUATROCIENTOS DIECISIETE PESOS MEXICANOS 98/100 MXN					
TOTAL					\$63,417.98

Sello digital del Emisor
 13173AA5F40E-D571-4064-81FF-9FEF92F9CAF2 2018-12-04 13:18:08
 INE000506574 00001000000404383574 00001000000405908583
 00001000000405908583 00001000000405908583

Sello digital del SAT
 3C8eZzBuuVWkqBwEjDjU66EMLCp9S6SeCKwJ13.CNvFMBAUJZ0GFUuzmgMBKqFHCQJZYpMqH9CHCNCHo6saw6BTKG6v93JNaeByDGHM0B0ayH2UJ
 8UN9IAQGDQW6ZETZVZanAKET8v33STXoACNvMVAOK++Z7azj4GdGrhPG6oSCWjHfCduHfNQUJmMUKSeLpV5ZiSeak7HHCW6JjLoRkH6Zd+QvM
 517PqRi0Co4HRQeSTG6vMm8j24ERURXvBz+JedG6ZrVZLF9RS01KFP009ST80WzQnHMcEag==

Fecha Original del Comprobante CFDI con Sello digital del Emisor y Sello digital del SAT
 13173AA5F40E-D571-4064-81FF-9FEF92F9CAF2 2018-12-04 13:18:08
 INE000506574 00001000000404383574 00001000000405908583
 00001000000405908583 00001000000405908583

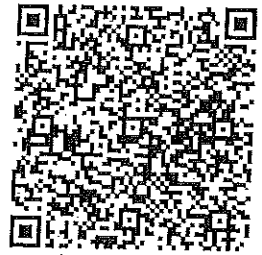

Dot Net Desarrollo de Sistemas S.A. de C.V.
 No de Autorización de PAC 56179 / No Certificado SAT 00001000000405908583 / Fecha y hora de Certificación PAC 22/06/2011 14:00:00

ESTE DOCUMENTO ES UNA REPRESENTACIÓN IMPRESA DE UN CFDI



www.facturador.com

<?xml version="1.0" encoding="utf-8"?><cfdi:Comprobante
xmlns:xsi="http://www.w3.org/2001/XMLSchema-instance"
xsi:schemaLocation="http://www.sat.gob.mx/cfd/3
http://www.sat.gob.mx/sitio_internet/cfd/3/cfdv33.xsd" Version="3.3"
Folio="1317" Fecha="2018-12-04T13:18:02"
Sello="nN0+E6HBQoWn/94mnNBNfJYX1Xx/kyV\$QrT2WXCZ9ITYQNphJg74afQZFDHqMkz
j6q5bKiu4EOw3D1kd2Dob06fr0HRkN62ul3ZJdkPW/PaX1oGrJMc7uu7px2GXVyeVkbdWi
+i85LkMM/eeH1UsqBk/w7QMxbz/tZjk+w00PbWohIdtWylRtTelUarZA+R/XBJjACVBQmf
zZ3igWF/DTo+UjcJ+gv/r8bN4Cpspz3KzXgC3sH8lnDz+dhVfHPTxNacU3LU2jkDY1TPI0
FTvXri9Aw3jhhd0h2avLW5P1kDtYXTjEAlk2IULtsQAi4c0dyC7fiHj778SGLZGLWmzrg=
=" FormaPago="99" NoCertificado="00001000000404383574"
Certificado="MIIGKjCCBBKgAwIBAgIUMDAwMDEwMDAwMDA0MDQzODM1NzQwDQYJKoZIh
vcNAQELBQAwggGyMTGwNgYDVQDDC9BlkMuIGRlbCBTZXJ2aWNpbYBkZSBZBZGlpbmlzdHJ
hy2nDs24gVHJpYnV0YXJpYTEvMC0GA1UECgwwU2VydmljaW8gZGUgQWRtaW5pc3RyYWNpw
7NuIFRyaWJldGFyaWExODA2BgNVBAsML0FkbWluaXN0cmFjacOzbiBkZSBTZWdlcmllkYWQ
gZGUgBgEgSW5mb3JtYWNpw7NuMR8wHQYJKoZIhvcNAQkBFhBhY29kc0BzYXQuZ29iLm14M
SYwJAYDVQQJBDB1Bdi4gSGLkYXxbyA3NywgQ29sLiBHdWVycmVyb3EOMAwGA1UEEQwFMDY
zMDAxZAJBgNVBAYTAklYMRkwFwYDVQQIDDBBEaxN0cm10byBGZWRlcmF5MRQwEgYDVQQHD
AtDdWF1aHTDQw1vYzEVMBMGA1UELRMMU0FUOTcwnZAxTk4zMV0wWwYJKoZIhvcNAQkCDE5
SZXNwb25zYWJsZTogQWRtaW5pc3RyYWNpw7NuIENlbnRyYXVwZGUgU2VydmljaW8gZFRya
WJldGFyaW8gZGFyaWExIENvbnRyaWJleWVudGUwHhcNMTYxMTI5MDQwNzA0WhcNMjAxMTI5MDQ
wNzA0WjCByjeiMCAGA1UEAxMZQUJBRCBDT01QVVRBQ01PTiBTQSBERSBDVjeiMCAGA1UEK
RMZQUJBRCBDT01QVVRBQ01PTiBTQSBERSBDVjeiMCAGA1UEChMZQUJBRCBDT01QVVRBQ01
PTiBTQSBERSBDVjeiMCMGA1UELRMcUNPOTIwOTI5VTYyIC8gQUFDFTTUyMDkyNFFVNTeEM
BwGA1UEBRMVIC8gQUFDFTTUyMDkyNEhOVEJTTjAwMRUwEwYDVQQLEwxNQVRSSVoyODExMTYy
wggEiMA0GCSqGSIb3DQEBAQUAA4IBDwAwggEKAoIBAQCsqU5qVK+7re7pr6Bhzle+6eFTT
4IbcAm/oTvjaLFafyOt1OcmaXkcg7mdeD65ojUiA+55gqPsZ/rHaTBb+Y9yrYRPGZMhVbQ
CTANh/OKV2ZVgwVdvr7S8w3b6K5jvkvjfwQXU19pKvu5134tS8/O4rPonaY2Jq1/+Z85br
uebJCSFOGnkNR1HFwCURDKpt3+mFHnK4YF5Cinc+uedjS2kmpuIUbDMGOVjXruBeyi19bo
9+tpN7IJAcm5qMEZMjSV09Wb2sQ6Wg+hNf6Yq6A6DqL9Cui/+IY3qIinpTGIoji4RD/kRM
VUtVNF3wz60R04marlob8dtQwp7zvKQ7JClAgMBAAgJHTAbMAwGA1UdEwEB/wQMAAwCwY
DVR0PBAQDAGbAMA0GCSqGSIb3DQEBCwUAA4ICAQACovmAiX6ZpP1NVWYHzwzhVvL6sEfic
AK29Yk7TnhUyzkp4dqfeYhEEVaU9/ockpul6jX8m4WZ2mWAt+FulcvSEidz7KK+DexbC6G
V5qccJJyneriQmEosk30qah+lr2tSXirZV7abVBLDxUaJ/HdAMh5AgDFPFFBiRxIm2YWGy
jfjE3K2GKWpuqBi08DiooYjp1+x0mP1CoqXxeYpby71Inx6KkqBTbwYE8glk7UAI5gMupE
T+zefaw5P/Cpju0M0DwEhdzdoKsXNpt3Egk4Go8UV47kV3+8C1Sfgm6Pv5bUblPeC7I/rP
ZGzyExjc3UPyS5xeya9xQfX3G15KUEPpdZDerkeF57M6d4tC5RoSViVcnypXj8pGEleDwN
7M7JVd0sm1hgBTzqcfUmXuU9Nw0kzV+mhFMMtzPcSkzjpt9ixGsA3L5dZxjjYDd5MT1Y1Y
JyWjCR0sHp3AA6QWtcVg1QlcJBuxX2IZE5J/YG4/vLbxnqnfDH4XUg9PDPEAAASHuGgmENX
srFJpXq+YvtOVwZz70TdeCUgO1kQwF5TuOqVyedCnWjMgGRJ11bBe2mZNXHJ2fqXtX13h
G10UsWn/N9tpuJdckUx8wNvtg3nv+C+L3BUU5GAEzhJ8RUutgJGIgprJ/5+Ori8x96hxjf
7X740BG0JiseJG9QHNWt/Rw==" SubTotal="54670.67" Moneda="MXN"
TipoCambio="1" Total="63417.98" TipoDeComprobante="I" MetodoPago="PPD"
LugarExpedicion="63157"
xmlns:cfdi="http://www.sat.gob.mx/cfd/3"><cfdi:Emisor
Rfc="ACO920929U62" Nombre="ABAD COMPUTACION S.A. DE C.V."
RegimenFiscal="601" /><cfdi:Receptor Rfc="INE000506574"
Nombre="INSTITUTO NAYARITA DE EDUCACION PARA ADULTOS" UsoCFDI="G03"
><cfdi:Conceptos><cfdi:Concepto ClaveProdServ="44103100"
NoIdentificacion="CN046AL" Cantidad="15" ClaveUnidad="H87"
Unidad="Pieza" Descripcion="TINTA HP 951 XL CIAN HP8610"
ValorUnitario="698.24"
Importe="10473.60"><cfdi:Impuestos><cfdi:Traslados><cfdi:Traslado
Base="10473.60" Impuesto="002" TipoFactor="Tasa" TasaOCuota="0.160000"

```
Importe="1675.776"
/></cfdi:Traslados></cfdi:Impuestos></cfdi:Concepto><cfdi:Concepto
ClaveProdServ="44103100" NoIdentificacion="CN048AL" Cantidad="15"
ClaveUnidad="H87" Unidad="Pieza" Descripcion="TINTA HP 951 XL AMARILLO
HP8610" ValorUnitario="698.24"
Importe="10473.60"><cfdi:Impuestos><cfdi:Traslados><cfdi:Traslado
Base="10473.60" Impuesto="002" TipoFactor="Tasa" TasaOCuota="0.160000"
Importe="1675.776"
/></cfdi:Traslados></cfdi:Impuestos></cfdi:Concepto><cfdi:Concepto
ClaveProdServ="44103100" NoIdentificacion="CN051AL" Cantidad="15"
ClaveUnidad="H87" Unidad="Pieza" Descripcion="TINTA HP 951 XL MAGENTA
HP8610" ValorUnitario="698.25"
Importe="10473.75"><cfdi:Impuestos><cfdi:Traslados><cfdi:Traslado
Base="10473.75" Impuesto="002" TipoFactor="Tasa" TasaOCuota="0.160000"
Importe="1675.80"
/></cfdi:Traslados></cfdi:Impuestos></cfdi:Concepto><cfdi:Concepto
ClaveProdServ="44103100" NoIdentificacion="CN045AL" Cantidad="26"
ClaveUnidad="H87" Unidad="Pieza" Descripcion="CARTUCHO DE TINTA HP 950
XL COLOR NEGRO" ValorUnitario="894.22"
Importe="23249.72"><cfdi:Impuestos><cfdi:Traslados><cfdi:Traslado
Base="23249.72" Impuesto="002" TipoFactor="Tasa" TasaOCuota="0.160000"
Importe="3719.9552"
/></cfdi:Traslados></cfdi:Impuestos></cfdi:Concepto></cfdi:Conceptos><
cfdi:Impuestos
TotalImpuestosTrasladados="8747.31"><cfdi:Traslados><cfdi:Traslado
Impuesto="002" TipoFactor="Tasa" TasaOCuota="0.160000"
Importe="8747.31"
/></cfdi:Traslados></cfdi:Impuestos><cfdi:Complemento><tfd:TimbreFisca
lDigital xmlns:tfd="http://www.sat.gob.mx/TimbreFiscalDigital"
xsi:schemaLocation="http://www.sat.gob.mx/TimbreFiscalDigital
http://www.sat.gob.mx/sitio_internet/cfd/TimbreFiscalDigital/TimbreFis
calDigitalv11.xsd" Version="1.1" UUID="3AA5F40E-D571-4064-81FF-
9FEF92F9CAF2" FechaTimbrado="2018-12-04T13:18:08"
RfcProvCertif="DND070112H92"
SelloCFD="nN0+E6HBQoWn/94mnNBNFJYX1Xx/kyVSQRt2WXCZ9ITYQNphJg74afQZFDHq
Mkzj6q5bKiu4E0w3D1kd2Dob06frOHRkN62u13ZJdkPW/PaX1oGrJMc7uu7px2GXVyeVkb
dWi+i85LkMM/eeH1UsqBk/w7QMxbz/tzjk+w00PbWohIdtWylRtTelUarZA+R/XBJjACVB
QmfzZ3igWF/DT0+UjcJ+gv/r8bN4Cpsp3KzXgC3sH8lnDz+dhVFHptxNacU3LJ2jkDY1T
PI0FTvXri9Aw3jhhd0h2avLW5P1kDtYXTjEAlk2IULtsQAi4c0dyC7fiHj778SGLZGLWmz
rg==" NoCertificadoSAT="00001000000405908583"
SelloSAT="dtC9ezzBwuJVwM8qbweJyDjB60EMbOpq9SfkeCKeJ13LCNAFMiEtAUZT0GFW
iUzmgMBKgFkhQ0j7ZYpMqH9CHCNkOHc/saiwSB7LKGsX9t3LNaEzy9GhMt0BcayH2U18uN
9JAqGQrww5ZE7j2VZanvxKET9zW33nSTXoAQNFWMXiAtOk++Z7azj4GbIGrdrPGH9oSQW
jHHCduHpNOyUmVhUc5zdcPVSz1SEavkv7HGCW5jJ9LoiRIKhB2D+OWM9117PqRI0Co4HRQ
reSTGvsWtvm49nj24ERjLlRXVBz+JjetdtGE/zRV2LF9RSO1KPPGQ9/ST80JWzQINhCMcE
ag==" /></cfdi:Complemento></cfdi:Comprobante>
```



ABAD COMPUTACION, S.A. DE C.V.

R.F.C. ACO-920929-U62

DESARROLLO DE SISTEMAS, REDES, SOFTWARE, ACCESORIOS, PERIFÉRICOS,
ASESORÍAS, CURSOS, AUDITORIA EN COMPUTACIÓN.

Con atención a:
C.P Lizeth del Roció Núñez Ortega.
Instituto Nayarita de Educación para Adultos (INEA)

NUMERO DE OFERENTE: 0151
TEPIC NAYARIT, 22 DE NOVIEMBRE DEL 2018

Presente.
Nos permitimos cotizar los siguientes artículos, conforme lo solicitado:

CANTIDAD	UNIDAD	DESCRIPCION	PRECIO UNITARIO	IMPORTE
15	PZA	TINTA HP 951 XL CIAN HP8610	\$698.24	\$10,473.60
15	PZA	TINTA HP 951 XL AMARILLO HP8610	\$698.24	\$10,473.60
15	PZA	TINTA HP 951 XL MAGENTA HP8610	\$698.25	\$10,473.75
26	PZA	TINTA HP 950XL NEGRO HP8610	\$894.22	\$23,249.72
			SUBTOTAL	\$54,670.67
			IVA	\$8,747.31
			TOTAL	\$63,417.98

Son Sesenta y Tres Mil, Cuatrocientos diecisiete pesos 80/100 M

El tiempo de entrega es de 2 días hábiles confirmando el pedido.
Cambios de precio sin previo aviso.
Existencias limitadas con el fabricante.

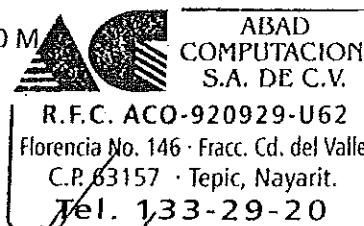

Ing. Kristian Manuel Abad Flores



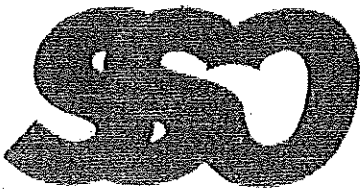

Servicios y Suministros
de Occidente

22 DE NOVIEMBRE DEL 2018

Atención a:

LIZETH DEL ROCÍO NÚÑEZ ORTEGA

INSTITUTO NAYARITA DE EDUCACIÓN PARA ADULTOS (INEA)

EN RESPUESTA A SU SOLICITUD DE COTIZACION QUE USTED NOS HA SOLICITADO DE LOS SIGUIENTES PRODUCTOS, A CONTINUACIÓN, LE HACEMOS SU RESPECTIVA DESCRIPCIÓN Y SUS PRECIOS:

CANTIDAD	UNIDAD	DESCRIPCION	PRECIO UNIT.	IMPORTE
26	Pieza	TINTA HP 950XL NEGRO HP8610	\$895.99	\$23,295.74
15	Pieza	TINTA HP 951 XL MAGENTA HP8610	\$699.50	\$10,492.50
15	Pieza	TINTA HP 951 XL AMARILLO HP8610	\$699.50	\$10,492.50
15	Pieza	TINTA HP 951 XL CIAN HP8610	\$699.50	\$10,492.50
			SUBTOTAL	\$54,773.24
			IVA	\$8,763.72
			TOTAL	\$63,536.96

MONTO TOTAL: SESENTA Y TRES MIL, QUINIENTOS TREITA Y SEIS. 96/100 PESOS MONEDA NACIONAL.

MANIFIESTO BAJO PROTESTA DE DECIR VERDAD, NO ENCONTRARME EN NINGÚN SUPUESTO CONTENIDO EN EL ARTÍCULO 69 Y 69-B DEL CÓDIGO FISCAL DE LA FEDERACIÓN Y NO ESTAR IDENTIFICADO COMO EFOS Y/O EDDS EN EL PORTAL DEL SAT O EN EL DIARIO OFICIAL DE LA FEDERACIÓN"

Condiciones de Venta:

1. Los precios de los artículos están expresados en moneda nacional, pero están sujetos a sufrir variaciones y a la disponibilidad de los modelos por parte del fabricante por lo que algunas características de estos pudieran cambiar durante la vigencia de la cotización.
2. Se requerirá la formulación del Pedido correspondiente por el área de adquisición de los recursos materiales debidamente requisitado.

Gracias.

Carlos Valeriano
González Martínez
R.F.C.: GOMC-840405-J12
Pino Suárez # 220 Col. Morelos
Tepic, Nayarit, México.

Solucion tecnologica

TECNOLOGIA Y SERVICIOS COMPUTACIONALES

22 DE NOVIEMBRE DEL 2018
OFERENTE: 3747

CON ATENCIÓN A:

LIZETH DEL ROCIO NUÑEZ ORTEGA
INSTITUTO NAYARITA DE EDUCACION PARA ADULTOS

EN RESPUESTA A SU SOLICITUD DE COTIZACION QUE USTED NOS HA SOLICITADO DE LOS SIGUIENTES PRODUCTOS, A CONTINUACION LE HACEMOS SU RESPECTIVA DESCRIPCIÓN Y SUS PRECIOS:

CANTIDAD	UNIDAD	DESCRIPCION	P.U	IMPORTE
15	PIEZA	TINTA HP 951 XL AMARILLO HP8610	\$698.99	\$10,484.85
15	PIEZA	TINTA HP 951 XL CIAN HP8610	\$698.99	\$10,484.85
15	PIEZA	TINTA HP 951 XL MAGENTA HP8610	\$698.99	\$10,484.85
26	PIEZA	TINTA HP 950XL NEGRO HP8610	\$895.50	\$23,283.00
SUBTOTAL				\$54,737.55
IVA				\$8,758.01
TOTAL				\$63,495.56

TOTAL: SESENTA Y TRES MIL, CUATROCIENTOS NOVENTA Y CINCO. 56/100 PESOS MONEDA NACIONAL MEXICANA

"MANIFIESTO BAJO PROTESTA DE DECIR VERDAD, NO ENCONTRARME EN NINGÚN SUPUESTO CONTENIDO EN EL ARTÍCULO 69 Y 69-B DEL CÓDIGO FISCAL DE LA FEDERACIÓN Y NO ESTAR IDENTIFICADO COMO EFOS Y/O EDOS EN EL PORTAL DEL SAT O EN EL DIARIO OFICIAL DE LA FEDERACIÓN"

- Los precios de los artículos están expresados en moneda nacional pero están sujetos a sufrir variaciones y a la disponibilidad de los modelos por parte del fabricante por lo que algunas características de estos pudieran cambiar durante la vigencia de esta cotización.
- Se requerirá la formulación del Pedido correspondiente por el área de adquisición de los recursos materiales debidamente requisitado.

Gracias.

ING. CESAR AARON GUZMAN

Solucion tecnologica
TECNOLOGIA Y SERVICIOS COMPUTACIONALES

R.F.C. GULC7003219L5

TECNOLOGÍAS Y SERVICIOS COMPUTACIONALES

tecyscomp@gmail.com

DOMICILIO: HIDALGO 218 OTE

TEL: 311 876 - 60- 71



Ause Coordinación



SOLICITUD DE RECURSOS



FECHA: *diciembre 5, 2018* NOMBRE: *PAULA PATRICIA ESPINOZA BARRAGAN*

CANTIDAD: *\$2,598.00* C/LETRA (DOS MIL QUINIENTOS NOVENTA Y OCHO PESOS 00/100 M.N.)

CONCEPTO: *COMPRA DE BALATAS DE DISCO JGO. RM, BALATA DE TAMBOR CON ZAPATA RM JGO. Y AMORTIGUADORES TRASEROS PARA CAMIONETA FORD RANGER MODELO 2009 NO. ECONOMICO 74 PLACAS PE-65-411 A CARGO DEL C. LEONARDO LOPEZ CENICEROS ENCARGADO DE LA COORDINACION DE ZONA 11 EL NAYAR, PARA DAR SEGUIMIENTO AL "PROGRAMA EMERGENTE DE ALFABETIZACION", SEGUN FACTURA FA17873.*

SOLICITANTE L.A.E. ANGELICA MARIA GUADALUPE GARCIA LOERA NOMBRE Y FIRMA	JEFE DE DEPTO. DE PLANEACIÓN Vo. Bo. LIC. MARIA GUADALUPE MARTINEZ RAMOS NOMBRE Y FIRMA
---	--

LLENADO EXCLUSIVO DE:

PROGRAMACION Y PRESUPUESTOS:

PG	AI	O	AP	U.R.	PARTIDA	CONCEPTO	IMPORTE

RECURSOS FINANCIEROS:

CUENTA	CONCEPTO	PARCIAL	DEBE	HABER

REGISTRO PRESUPUESTAL	APLICACIÓN CONTABLE	AUTORIZA DEPTO. ADMÓN. Y FINANZAS
C.P. CESAR IVAN PATIÑO ROBLES	LC. YOLANDA CARRILLO ÁVALOS	L.C. LIZETH DEL ROCIO NUÑEZ ORTEGA



Departamento de Bienes Muebles e Inmuebles

VALE DE RESGUADO DE BIENES

Folio:	48
Fecha:	23/11/2018

DATOS DEL USUARIO	
NUM. ECON. 74	Nombre : C. LEONARDO LOPEZ CENICEROS
Puesto : ENCARGADO DE LA COORDINACION DE ZONA 11 EL NAYAR.	
DATOS DE DEPENDENCIA DE ADSCRIPCIÓN	
Dependencia : INEA	Area : ADMINISTRACION
Municipio : TEPIC	Localidad : TEPIC
Responsable: L.C. LIZETH DEL ROCIO NUÑEZ ORTEGA	

RELACION DE BIENES

No. Inventario Actual	Descripción	* tipo de Uso
I-480800052-00061-08 VEHICULO FEDERAL	FORD RANGER DOBLE CABINA PICK-UP No. SERIE: 8AFDT50D896216593 PLACAS: PE-65-411	C

L.C. LIZETH DEL ROCIO NUÑEZ ORTEGA
Responsable del Area

LEONARDO LOPEZ CENICEROS
Usuario Responsable

NOTA: EL PRESENTE DOCUMENTO ESTA FUNDAMENTADO EN EL ART. 22 DEL REGLAMENTO DE RESGUARDO PATRIMONIAL DEL PODER EJECUTIVO DEL ESTADO DE NAYARIT SIENDO RESPONSABILIDAD DEL USUARIO Y DEL TITULAR DEL AREA CORRESPONDIENTE EL USO ADECUADO DE LOS BIENES CITADOS, DE CONFORMIDAD CON LO ESTABLECIDO EN LOS ARTS. 14 Y 16 DEL MISMO REGLAMENTO.
TODOS LOS ARTICULOS DESCRITOS EN EL PRESENTE DOCUMENTO QUEDAN BAJO LA ESTRICTA RESPONSABILIDAD DEL SIGNANTE, INCLUYENDO LOS POSIBLES CAMBIOS QUE SE REALICEN SIN PREVIO AVISO POR ESCRITO AL AREA ADMINISTRATIVA DE SU DEPENDENCIA.
EN CASO DE PÉRDIDA O EXTRAVÍO DE CUALQUIERA DE LOS BIENES SEÑALADOS EN EL PRESENTE RESGUARDO EL RESPONSABLE DEL MISMO TENDRÁ QUE REPONER DICHO BIEN EN ESPECIE O EFECTIVO EN UN PLAZO NO MAYOR A 10 DÍAS HÁBILES A PARTIR DE LA FECHA DE DETECCIÓN DEL FALTANTE.

* P= Personal C= Colectivo M=Compartido



Acuse

SOLICITUD DE RECURSOS

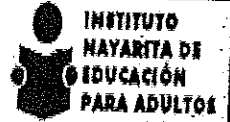

FECHA: *diciembre 5, 2018* NOMBRE: *PAULA PATRICIA ESPINOZA BARRAGAN*

CANTIDAD: *\$12,980.00* C/LETRA: *(DOCE MIL NOVECIENTOS OCHENTA PESOS 00/100 M.N.)*

CONCEPTO: *COMPRA DE 4 LLANTA 265/70/17 ECOVISION PARA LA CAMIONETA FORD LOBO PLACAS PE-65-413 NUMERO ECONOMICO 77 MODELO 2010 A CARGO DE ING. IGNACIO RODRIGO IBARRA JEFE DE EL DEPTO. DE INFORMATICA, 4 LLANTAS PARA MOTO 3.00R 18 CHAO YANG. (MOTOCICLETA SUSUKI CON NUMERO DE SERIE IC6PCJK65080814973 Y MOTOCICLETA CON NUMERO DE SERIE IC6PCJK68014928) A CARGO DE LIC. ABEL MEZA DEL VALLE COORDINADOR DE ZONA 01 ACAPONETA, SEGUN FACTURA FA 17871.*

NGIE
[Firma]

JEFE DE DEPTO. DE PLANEACIÓN
Vo. Bo.

L.A.E. ANGELICA MARIA GUADALUPE GARCIA LOERA

LIC. MARIA GUADALUPE MARTINEZ RAMOS

NOMBRE Y FIRMA

NOMBRE Y FIRMA

ENADO EXCLUSIVO DE:

PROGRAMACION Y PRESUPUESTOS:

PG	AI	O	AP	U.R.	PARTIDA	CONCEPTO	IMPORTE

RECURSOS FINANCIEROS:

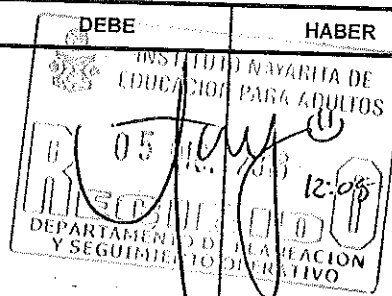
CUENTA	CONCEPTO	PARCIAL	DEBE	HABER
				

REGISTRO PRESUPUESTAL	APLICACIÓN CONTABLE	AUTORIZA DEPTO. ADMÓN. Y FINANZAS
<i>C.P. CESAR IVAN PATIÑO ROBLES</i>	<i>LC. YOLANDA CARRILLO ÁVALOS</i>	<i>L.C. LIZETH DEL ROCIO NUÑEZ ORTEGA</i>



INSTITUTO NAYARITA DE EDUCACIÓN PARA ADULTOS
ORDEN DE COMPRA



PROVEEDOR
PAULA PATRICIA ESPINOZA BARRAGAN
AV. ALLENDE #876
COLONIA CENTRO
C.P. 63000
TEPIC, NAYARIT.

R.F.C. EIBP750912A94

HOJA No. 1		DE 1	
ORDEN No. 141	DIA 04	MES 12	ANO 2018
REQUISICION DE MATERIAL			
LUGAR DE ENTREGA			

PARTIDA	DESCRIPCION DE LOS BIENES	CANTIDAD	UNIDAD	COSTO	IMPORTE
	LLANTAS ECOVISION 265/70/17	4	PZA	2,323.28	\$9,293.10
	LLANTA MOTO 3.00R 18 CHAO	4	PZA	474.14	\$12,980.00
SUB-TOTAL					\$11,189.65
IVA					\$1,790.34
TOTAL					\$12,980.00

IMPORTE (DOCE MIL NOVECIENTOS OCHENTA PESOS 00/100 M.N.)
 COMPRA DE 4 LLANTA 265/70/17 ECOVISION PARA LA CAMIONETA FORD LOBO PLACAS PE-65-413
 NUMERO ECONOMICO 77 MODELO 2010 A CARGO DE ING. IGNACIO RODRIGO IBARRA JEFE DE EL
OBSERVACIONES: DEPTO. DE INFORMATICA, 4 LLANTAS PARA MOTO 3.00R 18 CHAO YANG. (MOTOCICLETA SUSUKI CON
 NUMERO DE SERIE IC6PCJK65080814973 Y MOTOCICLETA CON NUMERO DE SERIE IC6PCJK68014928)
 A CARGO DEL LIC. ABEL MEZA DEL VALLE COORDINADOR DE ZONA 01 ACAPONETA, SEGUN FACTURA FA

SOLICITANTE ANGIE AUTORIZA

L.A.E. ANGELICA MARIA GUADALUPE GARCIA
 JEFE DE LA OFICINA DE RECURSOS MATERIALES

L.C. LIZETH DEL ROCIO NUÑEZ ORTEGA
 JEFE DEL DEPTO. DE ADMINISTRACIÓN



PAULA PATRICIA ESPINOZA
BARRAGÁN 2018

R.F.C.: EIBP750912A94
Domicilio: Av. Allende #876
Colonia: Emillano zapata
C.P.: 63070
Teléfono: 4565572

Email: llantaseconomicas_temoc@hotmail.com

FACTURA EN TICKET

4/12/2018 F A 17871

Aprobación: 0 - 0

Cliente: INSTITUTO NAYARITA DE
EDUCACION PARA ADULTOS

R.F.C.: INE000506574

Domicilio: PADRE MEJIA No. 68

Colonia: CENTRO

C.P.: 63000

Tepic, Tepic

Nayarit, México

USO CFDI

G03 - Gastos en general

Cantidad	Unidad	Unitario	Importe
----------	--------	----------	---------

25172504 - LLANTA 265/70/17 ECOVISION
INDP'

4.00	H87 - PIEZA	2,323.28	9,293.10
------	----------------	----------	----------

25172512 - LLANTA MOTO 3.00R18 CHAO
YANG H605 TBC

4.00	H87 - PIEZA	474.14	1,896.55
------	----------------	--------	----------

Observaciones

Subtotal:	11,189.65
I.V.A.:	1,790.35
TOTAL:	12,980.00

CFDI Relacionado:

Tipo Relación: -

CFDI Relacionado:

Este documento es una representación impresa de
un CFDI.

METODO DE PAGO: 03



Sello Digital

J3YV4RFNkGzNFXdZDENBOesW2SEgn7
+reLLPMLyIThe49/abbXTU/pqgM/tv
d/MCKznie0uVISDrorJBgbwZ6J3k4S

<?xml version="1.0" encoding="UTF-8"?>
<cfdi:Comprobante xmlns:cfdi="http://www.sat.gob.mx/cfd/3"
xmlns:xsi="http://www.w3.org/2001/XMLSchema-instance"
xsi:schemaLocation="http://www.sat.gob.mx/cfd/3
http://www.sat.gob.mx/sitio_internet/cfd/3/cfdv33.xsd" Version="3.3"
Serie="A" Folio="17871" Fecha="2018-12-04T13:34:17"
Sello="J3YV4RENkGzNFXdZDENBOesW2SFgn7+reLLPmlyITbe49/abbXTU/pqgM/tvd/MCkz
uie0uVISDrorJBgbwZ6J3k4SJ+FLl1jmsMheC0564kqKfFIzW8/MxSWoBC8umW7K+T6kjsyJS1
fqPcH+DxYUbe/dreWQiGPNzWCZbK4v32+xopSr6FlamfJetczCN2gKUp7dOhyl6/Bt1LANhpU
GXEWtlehuX6Ww8RU9mkzCFJQr2x0XHQgxtzeIKuuspJTzUSDDLHVHowpOdt1InS1e27vS7j0U
da2p7p+0Rx4aezYKhqH+if68KeioliZjyur2C4AkGK1C+8RcZ1P9CESrw=="
FormaPago="03" NoCertificado="00001000000404616717"
Certificado="MIIGLzCCBBegAwIBAgIUMDAwMDEwMDAwMDA0MDQ2MTY3MTcwDQYJKoZIhvcN
AQELBQAwggGyMTGwNgYDVQQDDC9BLkMuIGRlbcBTZXJ2aWNpbyBkZSBkZG1pbmlzdHJhY2nDs
24gVHJpYnV0YXJpYTEvMC0GAlUECgwmU2VydmljaW8gZGUgQWRtaW5pc3RyYWNpw7NuIFRyaW
JldGFyaWEwODAzBgNVBAsML0FkbWl1aXN0cmFjacOzbiBkZSBkZG1pbmlkYUgZGUgGEGSW5
mb3JtYWNpw7NuMR8wHQYJKoZIhvcNAQkBFhBhY29kc0BzYXQuZ29iLml1M4MSYwJAYDVQQJDB1B
di4gSGlkYWxnb3JlbnN0cmFjacOzbiBkZSBkZG1pbmlkYUgZGUgGEGSW5mb3JtYWNpw7Nu
MGA1UELRMMU0FUOTcwNzAxTk4zZmV0WwYJKoZIhvcNAQkCDE5SZZXNw25zYWJsZTogQWRtaW5
pc3RyYWNpw7NuIENlbnRyYWwZGUgU2VydmljaW9zIFRyaWJldGFyaW9zIGF5IENvbnRyaWwJ
eWVudGUwHhcNMTYxMjIwMTcxMzE0WWhcNjAxMjIwMTcxMzE0WjCBZzEpmCCGAlUEAxMgUEFVT
EEgUEFUUk1DSUEgRVNQSU5PWkEgQkFSUKFHQU4xKTANBgNVBCKTIFBBVUxBIFFBVUJQ01BIE
VTUElOT1pBIEJBULJBR0FOMSkwJwYDVQQKEyBQOVVMSBQOVVRSUNJQSBU1BJTtka9aQSBCQVJ
SQUdBTJEWMBQGA1UELRMNRU1CUDc1MDkxMkE5NDEBMBkGA1UEBRMSRU1CUDc1MDkxMk1OVFNS
TDA5MRcwFQYDVQQLLEW5QQVVMQSBQOVVRSUNJQTCASIdwQYJKoZIhvcNAQEBBQADggEPADCCA
QoCggEBAIeVfpcXpL8/aE5URx0gdMHUta/SPPy8WBxj3iPXsAa8ynIvgo1zqCqOGfdsFkhyT
/S/zYrmTzL4s4AMl91uzVE2S415so+602k+bdnGF8bZSuf62XmYxJoDK4HgUX8XJSOR44y8WL
wsR/4plw2qAtJcg/IIGOR3rFoyDiuXoDPmb/nAIdzOBhRDX+HQUsa8LDWncldj/jjs3GwG7rV
IVFNaulqWahrySwZiY3CO/b2wQgdxrVu6rcYz9BG6Wdp1seovYkAnwR7PEMO5VnH091GucBth
RQnFxEtZkXUyt6ZoAlxCuRx9/7lc810HeIerFV0IFPN38H3d2448tZr70cCAwEAAAMDBswDA
YDVROTAQH/BAIwADALBgNVHQ8EBAMCBsAwDQYJKoZIhvcNAQELBQADggIBAIun3tScpx2L9u7
YkP65Qz56t0W2I3K2iqml9WvWasZ6jDjbtCeVszwyXufaBrlsKhGomNOmpYNGrxsAiq/1OXr0
/NFfyDAyle/ApJM79av+B10aVeHTRMFwtybGmfyzXiKtd9aEKLWYQA+oLGFcwzcDb2JLAGi6G
Rgw4vqAHZpV3QQ10kmlEninz8NEsEtDK4KeR/0wXl09d9KpFHclTanJKLQRnjOI5QCq1i8jBW
Wak4UfPz9uWzTAZVJauZ/6L+wE8CznBEAwmxTKxeWne7ktAp9wvtW/lfSk5OMZcGYZgUGeD8Z
DSK9vQp0GtwwL9pUpj1W9aUZDuu95SdUYSvRQQUVVN3NzyOqyjqwibUe+Mb9VS5IYG/+JGXm
W0jW6MCRjZpZJPCgvb+rAJcL2LcFWo3gXyAe9FLUynhhr0Gwk4DLawnP9clZgn3FREDDMAIs
LthT/LtnxEyl/7gGRdfjFZ72zRIGRIgowBlxu6ejmSVstSCSs4gr8X67T+HXWPOHiV4jvhFh4
PktDrxt97R1Ez8+5aHNlxKYIbXvbWnVdPmAHewI4Nb2FF1b5r/V9FZ4cc7HApwoDFdVULfQW
PzfzfcRZay0NNuWd8uG4iAmb1BQplT01fTEosnuNMY1sUqaAhq2fnSrDyO6QPXGVhwzqiomaC
6PndOrgNVNd9" SubTotal="11189.65" Moneda="MXN" Total="12980.00"
TipoDeComprobante="I" MetodoPago="PUE" LugarExpedicion="63070">
<cfdi:Emisor RegimenFiscal="612" Rfc="EIBP750912A94" Nombre="PAULA
PATRICIA ESPINOZA BARRAGAN 2018"></cfdi:Emisor><cfdi:Receptor
Rfc="INE000506574" Nombre="INSTITUTO NAYARITA DE EDUCACION PARA ADULTOS"
UsoCFDI="G03"></cfdi:Receptor><cfdi:Conceptos>
<cfdi:Concepto ClaveProdServ="25172504" ClaveUnidad="H87"
Cantidad="4.00" Unidad="PIEZA" NoIdentificacion="2657017-40"
Descripcion="LLANTA 265/70/17 ECOVISION INDP" ValorUnitario="2323.28"
Importe="9293.10"><cfdi:Impuestos><cfdi:Traslados><cfdi:Traslado
Base="9293.10" Impuesto="002" TipoFactor="Tasa" TasaOCuota="0.160000"
Importe="1486.90"/></cfdi:Traslados></cfdi:Impuestos></cfdi:Concepto><cfdi:
Concepto ClaveProdServ="25172512" ClaveUnidad="H87" Cantidad="4.00"
Unidad="PIEZA" NoIdentificacion="MOT3.00R18-1" Descripcion="LLANTA MOTO
3.00R18 CHAO YANG H605 TBC" ValorUnitario="474.14"
Importe="1896.55"><cfdi:Impuestos><cfdi:Traslados><cfdi:Traslado

Base="1896.55" Impuesto="002" TipoFactor="Tasa" TasaOCuota="0.160000"
Importe="303.45"/></cfdi:Traslados></cfdi:Impuestos></cfdi:Concepto></cfdi:
i:Conceptos><cfdi:Impuestos
TotalImpuestosTrasladados="1790.35"><cfdi:Traslados><cfdi:Traslado
Impuesto="002" TipoFactor="Tasa" TasaOCuota="0.160000"
Importe="1790.35"/></cfdi:Traslados></cfdi:Impuestos><cfdi:Complemento><t
fd:TimbreFiscalDigital
xsi:schemaLocation="http://www.sat.gob.mx/TimbreFiscalDigital
http://www.sat.gob.mx/sitio_internet/cfd/TimbreFiscalDigital/TimbreFiscal
Digitalv11.xsd" xmlns:tfd="http://www.sat.gob.mx/TimbreFiscalDigital"
xmlns:xsi="http://www.w3.org/2001/XMLSchema-instance" Version="1.1"
UUID="F6F3C9BC-A888-42C6-85B8-74BD5D05B2B0" FechaTimbrado="2018-12-
04T14:34:21" RfcProvCertif="MAS0810247C0"
SelloCFD="J3YV4REnKgzNFXdZDENBOesW2SFgn7+reLLPmlyITbe49/abbXTU/pqgM/tvd/M
Ckzuie0uVISDrorJBgbwZ6J3k4SJ+FLl1jmsMheC0564kqKfFIzW8/MxSWoBC8umW7K+T6kjsy
JS1fqPcH+DxYUbe/dreWQiGPNzWCZbK4v32+xopSr6FlaMfJetczCN2gKUp7dOhyl6/BttLAN
hpUGXEWtlehuX6Ww8RU9mkzCFJQR2x0XHQgxtzeIKuuspJTzUSDD1HVHHowpOdt1InS1e27vS7
j0Uda2p7p+0Rx4aezYKhqH+if68KeioliZjyur2C4AkGK1C+8RcZ1P9CESrw=="
NoCertificadoSAT="00001000000404486074"
SelloSAT="DUBxVUralrXYkn4hGq9xjSPk0t1DhzvzKcp/eXYxrauoBNSup4oZDIWlJfv3tNM
AdG/ggpjZ24aXaxqyIz3abx44Ttb+uC/ddHO56U+Au/kbkMzEp5CieSizUlrQhg58sbOXMkoI
Tm8ZdPP7olGtvW0PoYrUB50/KMbOgORPc4H5mGTt1CI+ugTFgYQC4Y//uNVKid9+x/BpwLqTm
YhJBSEJzXiWVvnSGAQfowKpBrhdjw9vnrDJ2tHzf8YeB7Fflsgqn34icaqfLe9dkfSMpsNWO
aZghsbXXeLa34RJRRiJ5GCZVcAjv+4IIy2R48Oq4jzszsCw+zDEf2d5oDLTXw==" /></cfdi:C
omplemento></cfdi:Comprobante>

MULTISERVICIOS
MAXWELL IVAN VILLASEÑOR ESPINOZA

R.F.C. VIEM000621TR8

FECHA

03/12/2018

CLIENTE: INEA

AT'N.: ANGELICA GARCIA

De acuerdo a la solicitud que nos hizo llegar via telefonica, pongo a su consideración la siguiente cotización:

CANTIDAD	CONCEPTO	PRECIO UNITARIO	IMPORTE
4	LLANTAS 3.00R18 MARCA CHAO YANG	\$ 580.00	\$ 2,320.00
4	LLANTAS 275/70R17 COOPER DISCOVERY ATR	3,062.00	12,248.00
IMPORTE TOTAL			\$ 14,568.00

Incluye: Montaje y valvula

Precios sujetos a cambio sin previo aviso.

En espera de su positiva respuesta a la presente, quedo a sus ordenes para cualquier comentario.

Atentamente
MAXWELL IVAN VILLASEÑOR ESPINOZA



FECHA

30/11/2018

CLIENTE: C. ANGELICA GARCIA
INEA

Por medio de la presente le(s) mando un cordial saludo y de la manera más atenta, hago llegar a Ud.(s) la cotización solicitadas de las siguiente(s) llanta(s) y servicios:

Cantidad	Servicio	Precio Unitario	Total
4	LLANTAS DE MOTO 3.00R18	550.00	2,200.00
4	LLANTAS 275/70R17 COOPER DISCOVERY ATR	2,695.00	10,780.00
			12,980.00

Incluye: Montaje, valvula y balanceo de uña

Cambio sujetos sin previo aviso.

PRECIOS CON FORMA DE PAGO: EFECTIVO, TARJETA BANCARIA, ACEPTAMOS CHEQUES Y TRANSFERENCIAS

PAULA PATRICIA ESPINOZA BARRAGAN.

BANORTE : 622782944 CLABE INTERB : 072560006227829442.

BANCOMER: 0101104586 CLABE INTERB: 012560001011045866

Agradeciendo de antemano su atención y esperando sea de su satisfacción; quedo a sus apreciables ordenes.

CUAUHTEMOC VILLASEÑOR CAMACHO

Ventas

TEL. 456-55-72



AWSE

SOLICITUD DE RECURSOS



FECHA: *diciembre 5, 2018* NOMBRE: *PAULA PATRICIA ESPINOZA BARRAGAN*

CANTIDAD: *\$2,598.00* C/LETRA *(DOS MIL QUINIENTOS NOVENTA Y OCHO PESOS 00/100 M.N.)*

CONCEPTO: *COMPRA DE BALATAS DE DISCO JGO. RM, BALATA DE TAMBOR CON ZAPATA RM JGO Y AMORTIGUADORES TRASEROS PARA CAMIONETA FORD RANGER MODELO 2009 NÓ. ECONOMICO 74 PLACAS PE-65-411 A CARGO DEL C. LEONARDO LOPEZ CENICEROS COORDINADOR DE ZONA 11 EL NAYAR, PARA DAR SEGUIMIENTO AL "PROGRAMA EMERGENTE", SEGUN FACTURA FA17873.*

SOLICITANTE: *NGK* JEFE DE DEPTO. DE PLANEACIÓN
L.A.E. ANGELISA MARIA GUADALUPE GARCIA LOERA Vo. Bo. *LIC. MARIA GUADALUPE MARTINEZ RAMOS*
 NOMBRE Y FIRMA NOMBRE Y FIRMA

PLENADO EXCLUSIVO DE:

PROGRAMACION Y PRESUPUESTOS:

PG	AI	O	AP	U.R.	PARTIDA	CONCEPTO	IMPORTE

RECURSOS FINANCIEROS:

CUENTA	CONCEPTO	PARCIAL	DEBE	HABER

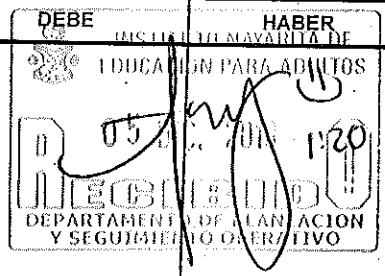

REGISTRO PRESUPUESTAL	APLICACIÓN CONTABLE	AUTORIZA DEPTO. ADMÓN. Y FINANZAS
<i>C.P. CESAR IVAN PATIÑO ROBLES</i>	<i>LC. YOLANDA CARRILLO ÁVALOS</i>	<i>L.C. LIZETH DEL ROCIO NUÑEZ ORTEGA</i>



SOLICITUD DE RECURSOS



Acuse

FECHA: *diciembre 5, 2018* NOMBRE: *PAULA PATRICIA ESPINOZA BARRAGAN*

CANTIDAD: *\$2,598.00* C / LETRA *(DOS MIL QUINIENTOS NOVENTA Y OCHO PESOS 00/100 M.N.)*

CONCEPTO: *COMPRA DE BALATAS DE DISCO JGO. RM, BALATA DE TAMBOR CON ZAPATA RM JGO Y AMORTIGUADORES TRASEROS PARA CAMIONETA FORD RANGER MODELO 2009 NO. ECONOMICO 74 PLACAS PE-65-411 A CARGO DEL C. LEONARDO LOPEZ CENICEROS COORDINADOR DE ZONA 11 EL NAYAR. SEGUN FACTURA FA17873. RECURSOS ESTATAL*

SOLICITANTE	JEFE DE DEPTO. DE PLANEACIÓN
<i>[Firma]</i>	Vo. Bo.
<i>L.A.E. ANGELICA MARIA GUADALUPE GARCIA LOERA</i>	<i>LIC. MARIA GUADALUPE MARTINEZ RAMOS</i>
NOMBRE Y FIRMA	NOMBRE Y FIRMA

ANEXO EXCLUSIVO DE:

PROGRAMACION Y PRESUPUESTOS:

PG	AI	O	AP	U.R.	PARTIDA	CONCEPTO	IMPORTE

RECURSOS FINANCIEROS:

CUENTA	CONCEPTO	PARCIAL	DEBE	HABER

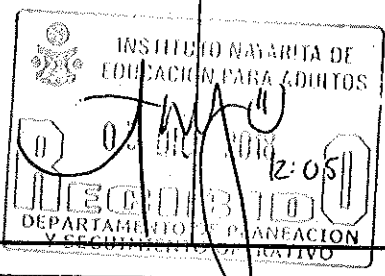

REGISTRO PRESUPUESTAL	APLICACIÓN CONTABLE	AUTORIZA DEPTO. ADMÓN. Y FINANZAS
<i>C.P. CESAR IVAN PATIÑO ROBLES</i>	<i>LC. YOLANDA CARRILLO ÁVALOS</i>	<i>L.C. LIZETH DEL ROCIO NUÑEZ ORTEGA</i>



PAULA PATRICIA ESPINOZA
BARRAGAN 2018

R.F.C.: EIBP750912A94
Domicilio: Av. Allende #876
Colonia: Emiliano zapata
C.P.: 63070
Teléfono: 4565572

Email:lanlaseconomicas_temoc@hotmail.com

FACTURA EN TICKET

4/12/2018 F A 17873

Aprobación: 0 - 0

Cliente: INSTITUTO NAYARITA DE
EDUCACION PARA ADULTOS

R.F.C.: INE000506574

Domicilio: PADRE MEJIA No. 68

Colonia: CENTRO

C.P.: 63000

Tepic, Tepic

Nayarit, México

USO CFDI

G03 - Gastos en general

Cantidad	Unidad	Unitario	Importe
----------	--------	----------	---------

25171708 - BALATA DE DISCO JGO RM			
1.00	H87 -	506.90	506.90

PIEZA

25171707 - BALATA DE TAMBOR CON ZAPATA RM JGO			
1.00	H87 -	620.69	620.69

PIEZA

25172004 - AMORTIGUADORES TRASEROS			
---------------------------------------	--	--	--

2.00	H87 -	556.04	1,112.07
------	-------	--------	----------

PIEZA

Observaciones

Subtotal:	2,239.66
I.V.A.:	358.34
TOTAL:	2,598.00

CFDI Relacionado:

Tipo Relación: -

CFDI Relacionado:

Este documento es una representación impresa de un CFDI.

METODO DE PAGO: 03



Base="620.69" Impuesto="002" TipoFactor="Tasa" TasaOCuota="0.160000"
Importe="99.31"/></cfdi:Traslados></cfdi:Impuestos></cfdi:Concepto><cfdi:
Concepto ClaveProdServ="25172004" ClaveUnidad="H87" Cantidad="2.00"
Unidad="PIEZA" NoIdentificacion="AMORTIGUADORES-6"
Descripcion="AMORTIGUADORES TRASEROS" ValorUnitario="556.04"
Importe="1112.07"><cfdi:Impuestos><cfdi:Traslados><cfdi:Traslado
Base="1112.07" Impuesto="002" TipoFactor="Tasa" TasaOCuota="0.160000"
Importe="177.93"/></cfdi:Traslados></cfdi:Impuestos></cfdi:Concepto></cfdi:
i:Conceptos><cfdi:Impuestos
TotalImpuestosTrasladados="358.34"><cfdi:Traslados><cfdi:Traslado
Impuesto="002" TipoFactor="Tasa" TasaOCuota="0.160000"
Importe="358.34"/></cfdi:Traslados></cfdi:Impuestos><cfdi:Complemento><tfd:
TimbreFiscalDigital
xsi:schemaLocation="http://www.sat.gob.mx/TimbreFiscalDigital
http://www.sat.gob.mx/sitio_internet/cfd/TimbreFiscalDigital/TimbreFiscal
Digitalv11.xsd" xmlns:tfd="http://www.sat.gob.mx/TimbreFiscalDigital"
xmlns:xsi="http://www.w3.org/2001/XMLSchema-instance" Version="1.1"
UUID="EBAE61D0-A08B-4D5E-8867-987A87D1AFE9" FechaTimbrado="2018-12-
04T15:08:58" RfcProvCertif="MAS0810247C0"
SelloCFD="Ca03ylJrQr7dLGRw3FkOH2jBh9Yj+A3EolsaNUEnxfvTmcguSjQ0/8DSQw1Iu3b
HNGih9c/4hKZLkReJW3H/k19Br0jLWbN0+USAK+ATmrkBYdSGSNsp/BgUA4qsOYR11T4p1E20
Miv6SC7hw/Zc2RWL8CsA+buIRbyl6VcwFoyP4v1S1kwzqsVaoWn2womLaOPXfMSciDKW/aJco
DYdlwxdKmcDlp5/oTsDB+QusQYIrOwvk6k8o4AAvbKUVWg5pR9wqONPV7fiQ0XN8N3LP06aco
XpqDoYprGMYTcfUnmG0tpCyDGyYM+PWwiM1700tuY4+anxIY1Ze8K8EjGNQ=="
NoCertificadoSAT="00001000000404486074"
SelloSAT="fhSVI2iQaRj3I6X/0/OUgxiEv1YKl0Kahpic989Yh3GoBKFwgr795SkwOAn3Cgr
Eru+I3rEbnVfvoXHds4Amp8mQcwzma9DISLhip1T5B5D5ztSolRooB15FeozDQRZW5+7nOdmR
BcqFZqbzP/nY0t6ipEadO82Rhd0w2dAptinsMzI+wy201Z/SQgQpFqKFu9VFGTi0ZCksy0Bqo
4yFw6csBgWg6v13NQ202/bC/iHBgiQMbz/XUvR8eNakwc+Bf3zoCfm0zU6vjQy5R4gIoJ6wHy
4UBGC0csi9ZQzhQB8uLc4bxafMa0V3DBaiUZzcwJLYLsVj5iQ0/kPw7/RIVg=="></cfdi:C
omplemento></cfdi:Comprobante>



FECHA

30/11/2018

CLIENTE: C. ANGELICA GARCIA
INEA

Por medio de la presente le(s) mando un cordial saludo y de la manera más atenta, hago llegar a Ud.(s) la cotización solicitadas de las siguiente(s) llanta(s) y servicios:

Cantidad	Servicio	Precio Unitario	Total
2	AMORTIGUADORES	645	1,290.00
1	REFACC. PARA FRENOS	1,308.00	1,308.00
			2,598.00

Cambio sujetos sin previo aviso.

PRECIOS CON FORMA DE PAGO: EFECTIVO, TARJETA BANCARIA, ACEPTAMOS CHEQUES Y TRANSFERENCIAS

PAULA PATRICIA ESPINOZA BARRAGAN.

BANORTE : 622782944 CLABE INTERB : 072560006227829442.

BANCOMER: 0101104586 CLABE INTERB: 012560001011045866

Agradeciendo de antemano su atención y esperando sea de su satisfacción; quedo a sus apreciables ordenes.

CUAUHTEMOC VILLASEÑOR CAMACHO

Ventas

TEL. 456-55-72