

Acuse



# SOLICITUD DE RECURSOS



FECHA: agosto 23, 2018 NOMBRE: JUAN PABLO CORONA ULLOA

CANTIDAD: \$15,838.30 C/ LETRA ( QUINCE MIL OCHOCIENTOS TREINTA Y OCHO PESOS 30/100 M.N.)

CONCEPTO: COMPRA DE MATERIAL DE OFICINA PARA CUBRIR LAS NECESIDADES EN EL INSTITUTO Y LAS COORDINACIONES DE ZONA SEGÚN FACTURA 257.

SOLICITANTE	JEFE DE DEPTO. DE PLANEACIÓN
<i>[Firma]</i>	Vo. Bo.
L.A.E. ANGELICA MARIA GUADALUPE GARCIA LOERA	LIC. MARIA GUADALUPE MARTINEZ RAMOS
NOMBRE Y FIRMA	NOMBRE Y FIRMA

LLENADO EXCLUSIVO DE:

PROGRAMACIÓN Y PRESUPUESTOS:

PG	AI	O	AP	U.R.	PARTIDA	CONCEPTO	IMPORTE

RECURSOS FINANCIEROS:

CUENTA	CONCEPTO	PARCIAL	DEBE	HABER
				<div style="border: 1px solid black; padding: 5px; text-align: center;"> <p>INSTITUTO NAYARITA DE EDUCACIÓN PARA ADULTOS</p> <p>23 AGO. 2018</p> <p><i>[Firma]</i></p> <p>2119 pa</p> </div>

REGISTRO PRESUPUESTAL	APLICACIÓN CONTABLE	AUTORIZA DEPTO. ADMÓN. Y FINANZAS
C.P. CESAR IVAN PATIÑO ROBLES	L.C. YOLANDA CARRILLO ÁVALOS	L.C. LIZETH DEL ROCIO NUÑEZ ORTEGA









JUAN PABLO CORONA ULLOA  
 COLU9005062V7  
 AV. PRISCILIANO SANCHEZ 350 San  
 Antonio ENTRE CALLES DOCTOR  
 MARTINEZ Y CALLE DR. FREYMAN Tepic  
 Tepic Nayarit México C.P.63159

Folio Fiscal 66967DEE-4000-40B7-855E-72286581EA57  
 No. CSD Emisor 00001000000401716677  
 Fecha y hora de emisión 23/08/2018 10:38:10  
 Fecha y hora de Certificación: 23/08/2018 10:38:16  
 Uso de CFDI: G03 - Gastos en general  
 Régimen fiscal: 612 - Personas Físicas con Actividades Empresariales y Profesionales  
 Tipo de CFDI: I - Factura  
 Serie y Folio 257

**RECEPTOR**

Nombre INSTITUTO NAYARITA DE EDUCACION PARA ADULTOS  
 RFC INE000508574  
 PADRE ENRIQUE MEJIA 68 C.P. 63000

**DATOS DEL CFDI**

Moneda: MXN - Peso Mexicano  
 Tipo de Cambio: 1  
 Método de Pago: PPD - Pago en parcialidades o diferido  
 Forma de Pago: 99 - Por definir

Cantidad	Unidad de Medida	Concepto y descripción	Impuesto	Precio Unitario	Importe
720	H87 - Pieza	LAPIZ MIRADO No.2 44121700 - Instrumentos de escritura	IVA Traslado 16.00% \$457.344	\$3.97	\$2,858.40
10	XBX - Caja	BOLIGRAFOS PUNTO MEDIANO COLOR NEGRO CJA/12 44121700 - Instrumentos de escritura	IVA Traslado 16.00% \$89.568	\$55.98	\$559.80
30	XBX - Caja	PLUMA GEL COLOR NEGRO 44121700 - Instrumentos de escritura	IVA Traslado 16.00% \$955.20	\$199.00	\$5,970.00
10	H87 - Pieza	LIBRETA TAQUIMECANOGRAFIA 14111500 - Papel de imprenta y papel de escribir	IVA Traslado 16.00% \$16.96	\$10.60	\$106.00
10	H87 - Pieza	LIBRETA PROFESIONAL 14111500 - Papel de imprenta y papel de escribir	IVA Traslado 16.00% \$28.00	\$17.50	\$175.00
20	H87 - Pieza	CINTA MASKING TAPE 31201500 - Cinta adhesiva	IVA Traslado 16.00% \$126.40	\$39.50	\$790.00
4	H87 - Pieza	CINTA CANELA C/6 PZA 31201500 - Cinta adhesiva	IVA Traslado 16.00% \$59.584	\$93.10	\$372.40
4	H87 - Pieza	CINTA TRANSPARENTE ANCHA C/6 31201500 - Cinta adhesiva	IVA Traslado 16.00% \$60.2816	\$94.19	\$376.76
20	H87 - Pieza	CINTA SCOTH MEDIANA 31201500 - Cinta adhesiva TUK	IVA Traslado 16.00% \$34.208	\$10.69	\$213.80
4	XBX - Caja	SACAPUNTAS DE PLASTICO (25 piezas) 44121600 - Suministros de escritorio	IVA Traslado 16.00% \$21.1968	\$33.12	\$132.48
10	XBX - Caja	GRAPA ESTANDAR 44122100 - Suministros de sujeción	IVA Traslado 16.00% \$31.44	\$19.65	\$196.50
10	H87 - Pieza	PERFORADORA 2 ORIFICIOS 44101600 - Máquinas para procesamiento de papel y accesorios	IVA Traslado 16.00% \$208.32	\$130.20	\$1,302.00
10	H87 - Pieza	TIJERA PARA OFICINA 44121600 - Suministros de escritorio	IVA Traslado 16.00% \$51.904	\$32.44	\$324.40
5	XEC - Bolsa de plástico	BOLSA DE LIGAS NATURAL 18 44122100 - Suministros de sujeción	IVA Traslado 16.00% \$29.00	\$36.25	\$181.25
4	H87 - Pieza	SEPARADORES DE COLOR 44122000 - Carpetas de archivo, carpetas y separadores	IVA Traslado 16.00% \$15.1872	\$23.73	\$94.92
				Subtotal	\$13,653.71

IVA Traslado 16.00%	\$2,184.59
<b>TOTAL</b>	<b>\$15,838.30</b>

<b>Importe con Ietra:</b>
QUINCE MIL OCHOCIENTOS TREINTA Y OCHO PESOS MEXICANOS 30/100 MXN

Sello digital Emisor

aKtQardLSDprwPwAHPXWqNc8vOchSlea3H0U6i+XcAGYdWLVXXQKvhdapQcSOAGUihBd3tCOM7dUYWQ2H60n3JISa6pDGEcSAPT8d0B0ESZ+RNDX  
 BC2U4T8W6bc4E7deJMOfALOPJn7eUwWGC8F5AqVZj10C8j5tEBLw7XgWLBAGV7UNZFwYNNVdqyAVWqVgWkChfA86hGQwAJSgIOBRH30nqW6  
 BMN112FHUF0bX3L6883+SPQ8GQjYurHh+gEjUr58TMGeovboeRbQMMHfACQ==

Sello digital del SAT

A8j0M7G0Y0+DUX5tlrwSocQvcdUic8WdChHsnlgCnMgk1QLUPZE630Br6882N20Sv2F84elWfRtUSZMkxQud7NJKjeASQzWSEY9WjCWMBe3UCINT06.p  
 YHjydWb130dEO+RbdCKO\_FwBe033CvceOhDSQ883S+NVBIB4Z53NUJU6HhHLWwqjwkeBdYrNwzoT8aUzFgprBbb8+PNJez4wWepzNvY7Xrqnq+P0A2N  
 ONVY9Mk9y6H1UjydtP8S2F3+MMPJvBEWYqunTC365mLU3X0ECOSuW9FupBA==

Cadena Original del Complemento de certificación digital del SAT

||1.1|6697DEE-4CC0-4037-855E-72286581E5A7|2018-08-  
 23T10.38.16|DN070112H92|aKtQardLSDprwPwAHPXWqNc8vOchSlea3H0U6i+XcAGYdWLVXXQKvhdapQcSOAGUihBd3tCOM7dUYWQ2H60n3JISa6p  
 DGEcSAPT8d0B0ESZ+RNDXBC2U4T8W6bc4E7deJMOfALOPJn7eUwWGC8F5AqVZj10C8j5tEBLw7XgWLBAGV7UNZFwYNNVdqyAVWqVgWkChfA  
 86hGQwAJSgIOBRH30nqW6BMN112FHUF0bX3L6883+SPQ8GQjYurHh+gEjUr58TMGeovboeRbQMMHfACQ==|0000100000X06908583|



Dot Net Desarrollo de Sistemas, S.A. de C.V.  
 No de Autorización de PAC 56179/ No Certificado SAT 0000100000405908583 / Fecha y hora de Certificación PAC 22/06/2011 14:00:00

**ESTE DOCUMENTO ES UNA REPRESENTACIÓN IMPRESA DE UN CFDI**

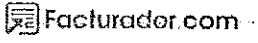

www.facturador.com

<?xml version="1.0" encoding="utf-8"?><cfdi:Comprobante  
xmlns:xsi="http://www.w3.org/2001/XMLSchema-instance"  
xsi:schemaLocation="http://www.sat.gob.mx/cfd/3  
http://www.sat.gob.mx/sitio\_internet/cfd/3/cfdv33.xsd" Version="3.3"  
Folio="258" Fecha="2018-08-23T10:39:10"  
Sello="sP7hO4ckf3fsJZIOTDzh6XvLkzr7pV3mHepS3rIkNDcKt1BfYTULqX7uQx1fekxcPS  
H+oVhbsbpFeFpbh5e2Yzm9veco4WCBTe9YAM01UOuMQbqf7Jh4JAa0HZj5aBGgYJZKIQT8Lf+  
lS3iCfVdeSf5zJY67iE9f/BC3/mvTKdErUlG0QesPP2Rt40b4P4X2BM73JvtvYfjyRyZtrfMI  
jHBOxOVVwvxz+C1jFg9FAXGmIfuYX7pnOTsaHBe04/+V1j0kfav4zFeS777M/1k6uIBBznKdmp  
Fg+c5xp4XSk1Ams9zLC9tGS9AAokPTCMvabvcEolBiMblWCXfi791WU/A=""  
FormaPago="03" NoCertificado="00001000000401716677"  
Certificado="MIIGBzCCA++gAwIBAgIUMDAwMDEwMDAwMDA0MDE3MTY2NzcwDQYJKoZIhvcN  
AQELBQAwggGyMTgwNgYDVQQDDC9BLkMuIGRlbcBTZXJ2aWNpbyBkZSBzBBZGlpbmlzdHJhY2nDs  
24gVHJpYnV0YXJpYTEvMC0GA1UECgwU2VydmljaW8gZGUGQWRtaW5pc3RyYWNpw7NuIFRyaW  
JldGFyaWEExODAwMDEwMDAwMDA0MDE3MTY2NzcwDQYJKoZIhvcNAQkBFhBhY29kc0BzYXQuZ29iLm14MSYwJAYDVQQJDB1B  
di4gSGlkYXNbyA3NywgQ29sLiBHdWVycmVyb3EOMAwGA1UEEQwFMDYzMDAxZAJBZG9VBAITA  
k1YMRkwFwYDVQQIDDBEaXN0cm10byBGZWR1cmFsmRQWegYDVQQHDAtdWF1aHTDQW1vYzEVM  
MGA1UEELRMMU0FUOTcwNzAxTk4zMV0wWwYJKoZIhvcNAQkCDE5S3XNwb25zYWJsZTogQWRtaW5  
pc3RyYWNpw7NuIENlbnRyYWwgZGUGU2VydmljaW9zIFRyaWJldGFyaW9zIGF5IENvb3RyaWJ1  
eWVudGUwHhcNMTYwMzExMjIwMzE1WWhcNmJAwMzExMjIwMzE1WjCBpzEgMB4GA1UEAxMxSVBT  
iBQQUJMTyBDT1JPTkEgVUxMT0E0eXDAEgBNVBCkTF0pVQU4gUEFCTE8gQ09ST05BIFVMTE9BMS  
AwHgYDVQQKE0xkVUFOIFBBQkxPIENPuk90QSBVTExPQTEwMBQGA1UELRMMU09VSjkwMDUwNk  
h0VjBjTjAzMQowCAYDVQQLEwEEMiIBIjANBgkqhkiG9w0BAQEFAAOCAQ8AMIIBCgKCAQEAsn1S0  
jTxpmLqzk0oyyJUuWpma7dzPifdvXuZWsS7jul990iHPwGjxZd/4CkKTCe+7NjnwFyjdJdI1H0KGAj4DAviaDECZC2iCPWZRhlDKCkHQXaxM5t  
F1Qe0qUjpdimHt9IsaRIWJIi10yb7FB8ztJGmsTm8/hal7LDyc8ZT45H33q22tOfAtYLidmWp  
TGTDDH8IH4L0s506nkj05yBEjdV1B5jtoHfW/LCKcs/HiH6Pa6hlw67gz40btFF4WJaS7OQvC  
Ig/ox3mTzmQwGJXASgHll7SPgFVe64DUHOnBRG18qug9VYOygxaQ2NtKRo89GM/81kgwNmbYU  
EbhGwIDAQABox0wGzAMBgNVHRMBAf8EAjAAMAsGA1UdDwQEAwIGwDANBgkqhkiG9w0BAQsFAA  
OCAgEAFx7rxgegbux8PAysbeYreDnUd0uTgdb9ODt62oYOxAyerqkL/axSSUoM1KM49ShbkKK  
WJnvxSSivh38VqSLyX2PfmXoGNmahbSjFqPLMyIec6rjh7dv3fsqAVYgXKDSpqVcwtSYFUY5  
zrhIyalBdr7OnSf7Z21dVDR5iYM7r0V7MFViZ2ca28uZOS8pFsqhDChHRVM1rAgw10bJH88zU  
yAZ/d/2tpqOKRkKw2wT1UaBYqKqguS3Z8K5GeKU6NrzhnBmSSEY7ftLOYO/za237vFvM71EQ8  
C/cFvJ+qR/zsCde766hVzLirYW6TaEt9sv59uLRAAhusYRRg+VaQCTyExy/kbauKvuiP+n1kE  
fvQw7oW4yeq8IClQnJeYBVC8Lku1svYCSgTgn0pUGvY/voj72GmqBEY7D1pbvc0LraM+YXRdZ  
YaK+D7WbZm7L0vUICb+o0UYbWOO1YLWxSlP7PQ4qCmHGpCeJY2nxZcKTFuY316UQDZalGSh12  
p7GaKxanTeORDLuqIZGfndd+PC4eSP8/SSYmYpsKHyyC5HLPuBE6H4u8t7dQ21prA3LNwSQXn  
U+R5cIw3Hpj2zwi04UNfbYPqoCRShXF73wsTE5ZjMIGXOMSu4Z5paX8PhJkgwk9L5qGCkoH2x  
cAaAKVMA+UBKRvQbJi8PH/QA2KUHsoIQ=" SubTotal="19760.50" Moneda="MXN"  
TipoCambio="1" Total="22922.18" TipoDeComprobante="I" MetodoPago="PPD"  
LugarExpedicion="63159"  
xmlns:cfdi="http://www.sat.gob.mx/cfd/3"><cfdi:Emisor Rfc="COUJ9005062V7"  
Nombre="JUAN PABLO CORONA ULLOA" RegimenFiscal="612" /><cfdi:Receptor  
Rfc="INE000506574" Nombre="INSTITUTO NAYARITA DE EDUCACION PARA ADULTOS"  
UsoCFDI="G03" /><cfdi:Conceptos><cfdi:Concepto ClaveProdServ="14111500"  
NoIdentificacion="4" Cantidad="19" ClaveUnidad="XBX" Unidad="Caja"  
Descripción="CAJA DE HOJAS BLANCAS T/CARTA" ValorUnitario="644.96"  
Importe="12254.24"><cfdi:Impuestos><cfdi:Traslados><cfdi:Traslado  
Base="12254.24" Impuesto="002" TipoFactor="Tasa" TasaOCuota="0.160000"  
Importe="1960.6784"  
</cfdi:Traslados></cfdi:Impuestos></cfdi:Concepto><cfdi:Concepto  
ClaveProdServ="14111500" NoIdentificacion="5" Cantidad="5"  
ClaveUnidad="XBX" Unidad="Caja" Descripción="CAJA DE HOJAS BLANCAS T/  
OFICIO" ValorUnitario="767.00"  
Importe="3835.00"><cfdi:Impuestos><cfdi:Traslados><cfdi:Traslado  
Base="3835.00" Impuesto="002" TipoFactor="Tasa" TasaOCuota="0.160000"

Importe="613.60"  
/></cfdi:Traslados></cfdi:Impuestos></cfdi:Concepto><cfdi:Concepto  
ClaveProdServ="14111500" NoIdentificacion="15" Cantidad="10"  
ClaveUnidad="XPK" Unidad="Paquete" Descripcion="HOJA OPALINA DELGADA  
CARTA" ValorUnitario="55.00"  
Importe="550.00"><cfdi:Impuestos><cfdi:Traslados><cfdi:Traslado  
Base="550.00" Impuesto="002" TipoFactor="Tasa" TasaOCuota="0.160000"  
Importe="88.00"  
/></cfdi:Traslados></cfdi:Impuestos></cfdi:Concepto><cfdi:Concepto  
ClaveProdServ="14111500" NoIdentificacion="14" Cantidad="5"  
ClaveUnidad="XPK" Unidad="Paquete" Descripcion="HOJA OPALINA GRUESA  
CARTA" ValorUnitario="99.00"  
Importe="495.00"><cfdi:Impuestos><cfdi:Traslados><cfdi:Traslado  
Base="495.00" Impuesto="002" TipoFactor="Tasa" TasaOCuota="0.160000"  
Importe="79.20"  
/></cfdi:Traslados></cfdi:Impuestos></cfdi:Concepto><cfdi:Concepto  
ClaveProdServ="82121900" NoIdentificacion="41" Cantidad="6"  
ClaveUnidad="XPK" Unidad="Paquete" Descripcion="PASTA TRANSPARENTE T/  
CARTA PARA ENGARGOLAR" ValorUnitario="145.91"  
Importe="875.46"><cfdi:Impuestos><cfdi:Traslados><cfdi:Traslado  
Base="875.46" Impuesto="002" TipoFactor="Tasa" TasaOCuota="0.160000"  
Importe="140.0736"  
/></cfdi:Traslados></cfdi:Impuestos></cfdi:Concepto><cfdi:Concepto  
ClaveProdServ="14111500" NoIdentificacion="44" Cantidad="10"  
ClaveUnidad="H87" Unidad="Pieza" Descripcion="BLOCK DE NOTAS ADHESIVAS"  
ValorUnitario="46.04"  
Importe="460.40"><cfdi:Impuestos><cfdi:Traslados><cfdi:Traslado  
Base="460.40" Impuesto="002" TipoFactor="Tasa" TasaOCuota="0.160000"  
Importe="73.664"  
/></cfdi:Traslados></cfdi:Impuestos></cfdi:Concepto><cfdi:Concepto  
ClaveProdServ="44121500" NoIdentificacion="9" Cantidad="4"  
ClaveUnidad="XPK" Unidad="Paquete" Descripcion="SOBRES MANILA T/DOBLE  
CARTA, LEGAL SIN HILO" ValorUnitario="197.04"  
Importe="788.16"><cfdi:Impuestos><cfdi:Traslados><cfdi:Traslado  
Base="788.16" Impuesto="002" TipoFactor="Tasa" TasaOCuota="0.160000"  
Importe="126.1056"  
/></cfdi:Traslados></cfdi:Impuestos></cfdi:Concepto><cfdi:Concepto  
ClaveProdServ="44121500" NoIdentificacion="8" Cantidad="4"  
ClaveUnidad="XPK" Unidad="Paquete" Descripcion="SOBRES MANILA T/EXTRA  
OFICIO SIN HILO" ValorUnitario="125.56"  
Importe="502.24"><cfdi:Impuestos><cfdi:Traslados><cfdi:Traslado  
Base="502.24" Impuesto="002" TipoFactor="Tasa" TasaOCuota="0.160000"  
Importe="80.3584"  
/></cfdi:Traslados></cfdi:Impuestos></cfdi:Concepto></cfdi:Conceptos><cfdi:  
i:Impuestos  
TotalImpuestosTrasladados="3161.68"><cfdi:Traslados><cfdi:Traslado  
Impuesto="002" TipoFactor="Tasa" TasaOCuota="0.160000" Importe="3161.68"  
/></cfdi:Traslados></cfdi:Impuestos><cfdi:Complemento><tfd:TimbreFiscalDigital  
xmlns:tfd="http://www.sat.gob.mx/TimbreFiscalDigital"  
xsi:schemaLocation="http://www.sat.gob.mx/TimbreFiscalDigital  
http://www.sat.gob.mx/sitio\_internet/cfd/TimbreFiscalDigital/TimbreFiscal  
Digitalv11.xsd" Version="1.1" UUID="ACF45756-28D6-4916-94A4-1C040F6FE9F8"  
FechaTimbrado="2018-08-23T10:39:15" RfcProvCertif="DND070112H92"  
SelloCFD="sP7hO4ckf3fsJZiOTDzh6XvLkzr7pV3mHepS3rIkNDcKt1BfYTULqX7uQx1fekx  
cPSH+oVhbsbpFeFpbh5e2Yzm9veco4WCBTe9YAM01UOuMQbqf7Jh4JAa0Hzj5aBGgYJZKIQT8  
Lf+1S3iCfVdeSf5zJY67iE9f/BC3/mvTKdErU1G0QesPP2Rt40b4P4X2BM73JvtvYfjyRyZtr  
fMIjHBOxOVVwvz+C1jFg9FAXGmIfuYX7pnOTsaHBe04/+V1j0kfav4zFeS777M/1k6uIBBZnK



dmPFq+c5xp4XSk1Ams9zLC9tGS9AAokPTCMvabvcEolBiMb1WCXfi791WU/A=="  
NoCertificadoSAT="00001000000405908583"  
SelloSAT="XUvMqOuDLG9aogr xv4GKa9DgHAJ01D4v3/tf3M/dX0zql+7feQYIKeZ0ZiiQpjM  
YpRqECAOkJurdWi8hC632N0m9CybySGF4PK18Rq9RMCYWXEsNCIK2tZTUciMSRbYw4UngylMP  
LSo7bF1W7ibbwED7m63jw1qCKtHCTjOSSOvY7/PSVvdxyoF+aCUED4EP8hH5LkaIcGpbJeDBc  
GAAHIG28RUDhk/kzIHgJP4Ah3ABiFRb8F6pcGRD23olu/wDd5q8ZcgaokeqUB9B/Z+/olgFku  
yCVXDIkeP2FKOzc5S+K37z2T7SDOUI1KsyWHgQ2Y4qLrndsha7vo9NmBKQvA=="  
</cfdi:Complemento></cfdi:Comprobante>

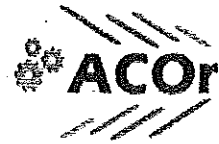

Soluciones Integrales

FECHA:	15 de Agosto del 2018
LUGAR:	TEPIC NAYARIT
COTIZACION:	ACOR_15082018-0022
CLAVE DE OFERENTE:	4131

PROYECTO: PAPELERÍA

Atención a:  
**LIZETH DEL ROCÍO NÚÑEZ ORTEGA**  
**INSTITUTO NAYARITA DE EDUCACIÓN PARA LOS ADULTOS (INEA)**

Presente.

Tengo a bien poner a su consideración la siguiente cotización, conforme a lo solicitado:

CANTIDAD	UNIDAD	CONCEPTO	PRECIO	IMPORTE
720	PZA	LAPIZ No.2 MIRADO	\$3.97	\$2,858.40
10	CIA	BOLIGRAFO COLOR NEGRO C/12 PZAS	\$55.98	\$559.80
30	CIA	BOLIGRAFO GEL COLOR NEGRO C/12 PZAS	\$199.00	\$5,970.00
10	PZA	LIBRETA TAQUIMECANOGRAFIA	\$10.60	\$106.00
10	PZA	LIBRETA T/ PROFESIONAL	\$17.50	\$175.00
20	PZA	CINTA MASKING TAPE	\$39.50	\$790.00
4	PAQ	CINTA CANELA C/6 PZAS	\$93.10	\$372.40
4	PAQ	CINTA ADHESIVA GRANDE C/6 PZAS	\$94.19	\$376.76
20	PZAS	CINTA SCOTH MEDIANA	\$10.69	\$213.80
4	PAQ	SACAPUNTAS DE PLASTICO C/25 PZAS	\$33.12	\$132.48
10	CAJA	GRAPA ESTANDAR	\$19.65	\$196.50
10	PZA	PERFORADORA C/2 ORIFICIOS	\$130.20	\$1,302.00
10	PZAS	TUERAS	\$32.44	\$324.40
5	BOLSAS	LIGAS GRANDE	\$36.25	\$181.25
4	JGO	SEPARADORES DE PLASTICO T / OFICIO	\$23.73	\$94.92
SUB TOTAL				\$13,653.71
IVA				\$2,184.59
TOTAL				\$15,838.30

PRECIO TOTAL NETO: QUINCE MIL, OCHOCIENTOS TREINTA Y OCHO PESOS 30/100 MXN

\*MANIFIESTA BAJO PROTESTA DE DECOR VERDAD, NO ENCONTRARME EN NINGÚN SUPUESTO CONTENIDO EN EL ARTÍCULO 69 Y 69-B DEL CÓDIGO FISCAL DE LA FEDERACIÓN Y NO ESTAR IDENTIFICADO COMO EFOS Y/O EDOES EN EL PORTAL DEL SAT O EN EL DIARIO OFICIAL DE LA FEDERACIÓN\*

Condiciones de Venta:

1. El precio es expresado en pesos mexicanos más IVA.
2. La cotización tiene una validez de 15 días naturales a partir de esta fecha.
3. Los precios de los artículos están expresados en moneda nacional, pero están sujetos a sufrir variaciones y a la disponibilidad de los mismos en el momento de la entrega. Se reservamos el derecho de modificar algunos caracteres de estos productos sin previo aviso.
4. Se requerirá la formulación del Pedido correspondiente por el área de adquisición de los recursos materiales debidamente autorizada.
5. Cuenta de pago: Cuenta: 01529367001

"Esperando contar con su autorización nos despedimos enviándole un cordial saludo"

Atte.  
**JUAN PABLO CORONA ULLOA**  
 VENTAS  
 Soluciones Integrales  
 R.F.C. COUJ9005062V7

Juan Pablo Corona Ulloa  
 R.F.C. COUJ-900506-2V7  
 Calle: Av. Prisciliano Sanchez 350 sur  
 Col. San Antonio Tepic Nayarit C.P. 63159  
 Telefono 3112852360, 3112630565



CON ATENCIÓN A:	FECHA	15 de AGOSTO del 2018
C.P. LIZET ROCÍO NÚÑEZ ORTEGA	LUGAR	Tepic Nayarit
INSTITUTO NAYARITA DE EDUCACIÓN PARA LOS ADULTOS (INEA)	COTIZACIÓN	SMX0064

EN RESPUESTA A SU SOLICITUD DE COTIZACIÓN QUE USTED NOS HA SOLICITADO DE LOS SIGUIENTES PRODUCTOS, A CONTINUACIÓN, LE HACEMOS SU RESPECTIVA DESCRIPCIÓN Y SUS PRECIOS:

CANTIDAD	UNIDAD	CONCEPTO	PRECIO	IMPORTE
10	PIEZAS	LIBRETA PROFESIONAL	\$17.62	\$176.23
10	PIEZAS	LIBRETA TAQUIMECANOGRAFÍA	\$10.67	\$106.74
4	PAQUETES	CINTA ADHESIVA GRANDE (CAJA CON 6 PIEZAS)	\$94.85	\$379.40
4	PAQUETES	CINTA CANELA (CAJA CON 6 PIEZAS)	\$93.75	\$375.01
20	PIEZAS	CINTA MASKING TAPE	\$39.78	\$795.53
20	PIEZAS	CINTA SCOTH MEDIANA	\$10.76	\$215.30
720	PIEZAS	LÁPIZ No.2	\$4.00	\$2,878.41
10	PIEZAS	PERFORADORA (2 ORIFICIOS)	\$131.11	\$1,311.11
5	BOLSAS	LIGAS GRANDE	\$36.50	\$182.52
10	CAJAS	PLUMAS EN COLOR NEGRO (CAJA CON 12 PIEZAS)	\$56.37	\$563.72
30	CAJAS	PLUMAS DE GEL EN COLOR NEGRO (CAJA CON 12 PIEZAS)	\$200.39	\$6,011.79
4	JUEGOS	SEPARADORES PLÁSTICO (OFICIO)	\$23.90	\$95.58
10	PIEZAS	TIJERAS	\$32.67	\$326.67
4	PAQUETES	SACAPUNTAS PLÁSTICO (PAQUETE CON 25 PIEZAS)	\$33.35	\$133.41
10	CAJAS	GRAPA ESTÁNDAR	\$19.79	\$197.88
			<b>SUBTOTAL</b>	<b>\$13,749.29</b>
			<b>IVA</b>	<b>\$2,199.89</b>
			<b>TOTAL</b>	<b>\$15,949.17</b>

LA CANTIDAD TOTAL SERIA: QUINCE MIL, NOVECIENTOS CUARENTA Y NUEVE PESOS. 17/100 MXN

"MANIFIESTO BAJO PROTESTA DE DECIR VERDAD, NO ENCONTRARME EN NINGÚN SUPUESTO CONTENIDO EN EL ARTÍCULO 69 Y 69-B DEL CÓDIGO FISCAL DE LA FEDERACIÓN Y NO ESTAR IDENTIFICADO COMO EFOS Y/O EDOS EN EL PORTAL DEL SAT O EN EL DIARIO OFICIAL DE LA federación"

R.F.C. ES1170330VA2

  
**SOLIMEX**  
 SOLUCIONES • INTEGRALES  
 LIC. JESUS L. SALAS

Acuse



# SOLICITUD DE RECURSOS



FECHA: agosto 23, 2018 NOMBRE: JUAN PABLO CÓRONA ULLOA

CANTIDAD: \$22,922.18 C / LETRA (VEINTIDOS MIL NOVECIENTOS VEINTI DOS PESOS 18/100-M.N.)

CONCEPTO: COMPRA DE MATERIAL PRODUCTOS DE PAPEL Y HULE PARA CUBRIR LAS NECESIDADES EN EL INSTITUTO Y LAS COORDINACIONES DE ZONA. SEGÚN FACTURA 258.

SOLICITANTE: *[Firma]* Jefe de Depto. de Planeación  
 Vo. Bo.  
 L.A.E. ANGELICA MARIA GUADALUPE GARCIA LOERA LIC. MARIA GUADALUPE MARTINEZ RAMOS

NOMBRE Y FIRMA NOMBRE Y FIRMA

LLENADO EXCLUSIVO DE:

PROGRAMACION Y PRESUPUESTOS:

PG	AI	O	AP	U.R.	PARTIDA	CONCEPTO	IMPORTE

RECURSOS FINANCIEROS:

CUENTA	CONCEPTO	PARCIAL	DEBE	HABER

INSTITUTO MAYOR DE EDUCACIÓN PARA ADULTOS  
 23 ABO. 2018  
*[Firma]*  
 Y SEGURIDAD PRESUPUESTAL

REGISTRO PRESUPUESTAL APLICACIÓN CONTABLE AUTORIZA DEPTO. ADMÓN. Y FINANZAS

C.P. CESAR IVAN PATIÑO ROBLES LC. YOLANDA CARRILLO ÁVALOS L.C. LIZETH DEL ROCIO NUÑEZ ORTEGA







**INSTITUTO NAYARITA DE EDUCACIÓN PARA LOS ADULTOS**  
**CUADRO COMPARATIVO DE COTIZACIONES**



REQ. NO.	PROVEEDOR:	PROVEEDOR:	PROVEEDOR:
FORMULO:	JUAN PABLO CORONA ULLOA (ACOR SOLUCIONES INTEGRALES)	SOLUCIONES Y SUMINISTROS DE OCCIDENTE CARLOS VALERIANO GONZALEZ MARTINEZ	SOLIMEX SOLUCIONES
SELENE LIZET MURILLO PORTILLO	DOMICILIO:	DOMICILIO:	DOMICILIO:
REVISÓ: L.C. LIZETH DEL ROCIO NUÑEZ ORTEGA	AV. PRISCILIANO SANCHEZ 350 SUR COL. SAN ANTONIO C.P. 63159 TEPIC, NAYARIT	PINO SUAREZ #220, COL. MORELOS, TEPIC, NAYARIT	LIVORNO #17 TEPIC, NAYARIT.
LUGAR DE ENTREGA: PADRE MEJIA # 68 COL. CENTRO	TELEFONO:	TELEFONO:	
C.P. 63000	311 285 23 60, 311 263 05 65		311 122 31 07

No.	DESCRIPCIÓN DEL BIEN	CANTIDAD	UNIDAD	PRECIO UNITARIO	IMPORTE TOTAL	PRECIO UNITARIO	IMPORTE TOTAL	PRECIO UNITARIO	IMPORTE TOTAL
1	HOJAS BLANCAS 1/4 CARTA	19	CAJA	644.96	12254.24	654.63	12438.05	649.47	12340.02
2	HOJAS BLANCAS T OFICIO	5	CAJA	767.00	3835.00	788.51	3892.53	772.37	3,861.85
3	HOJA OPALINA DELGADA	10	PAQ	55.00	550.00	55.83	558.25	55.39	553.85
4	HOJA OPALINA GRUESA	5	PAQ	99.00	495.00	100.49	502.43	99.69	498.47
5	PASTA TRANSPARENTE 1/4 CARTA PARA ENGARGOLAR	6	PAQ	145.91	875.46	148.10	888.59	146.93	881.59
6	BLOCK DE NOTAS ADHESIVAS	10	CUOS	46.04	460.40	46.73	467.31	46.36	463.62
7	SOBRE T/DOBLE CARTA 7 50 PZAS	4	PAQ	197.04	788.16	200.00	799.98	198.42	793.68
8	SOBRE T/EXTRA OFICIO 50 PIEZAS	4	PAQ	125.56	502.24	127.44	509.77	126.44	505.76
9									
10									
11									
12									
13									
14									
15									
16									
17									
18									
19									
20									
21									
22									
23									
24									
25									
26									
27									
	SUBTOTAL				19,760.50		20,056.91		19,898.82
	IEPS								
	16% I.V.A. INCLUIDO				3,161.68		3,209.11		3,183.81
	TOTAL				22,922.18		23,266.02		23,082.63

L.A.E. ANGELICA MARIA GUADALUPE GARCIA LOERA  
 JEFA DE LA OFNA. DE RECURSOS MATERIALES

L.C. LIZETH DEL ROCIO NUÑEZ ORTEGA  
 JEFA DEL DEPTO. DE ADMINISTRACIÓN



**JUAN PABLO CORONA ULLOA**  
 COUJ9005062V7  
 AV. PRISCILIANO SANCHEZ 350 San  
 Antonio ENTRE CALLES DOCTOR  
 MARTINEZ Y CALLE DR. FREYMAN Tepic  
 Tepic Nayarit México C.P.63159

Folio Fiscal	ACF45756-28D6-4916-94A4-1C040F6FE9F8
No. CSD Emisor	0000100000401716677
Fecha y hora de emisión	23/08/2018 10:39:10
Fecha y hora de Certificación:	23/08/2018 10: 39:15
Uso de CFDI:	G03 - Gastos en general
Régimen fiscal:	612 - Personas Físicas con Actividades Empresariales y Profesionales
Tipo de CFDI:	I - Factura
Serie y Folio	258

**RECEPTOR**

Nombre INSTITUTO NAYARITA DE EDUCACION PARA ADULTOS  
 RFC INE000506574  
 PADRE ENRIQUE MEJIA 68 C.P. 63000

**DATOS DEL CFDI**

Moneda: MXN - Peso Mexicano  
 Tipo de Cambio: 1  
 Método de Pago: PPD - Pago en parcialidades o diferido  
 Forma de Pago: 03 - Transferencia electrónica de fondos

Cantidad	Unidad de Medida	Concepto y descripción	Impuesto	Precio Unitario	Importe
19	XBX - Caja	CAJA DE HOJAS BLANCAS TICARTA 14111500 - Papel de imprenta y papel de escribir	IVA Traslado 16.00% \$1,960.6784	\$644.96	\$12,264.24
5	XBX - Caja	CAJA DE HOJAS BLANCAS TI OFICIO 14111500 - Papel de imprenta y papel de escribir	IVA Traslado 16.00% \$613.60	\$767.00	\$3,835.00
10	XPK - Paquete	HOJA OPALINA DELGADA CARTA 14111500 - Papel de imprenta y papel de escribir	IVA Traslado 16.00% \$88.00	\$55.00	\$550.00
5	XPK - Paquete	HOJA OPALINA GRUESA CARTA 14111500 - Papel de imprenta y papel de escribir	IVA Traslado 16.00% \$79.20	\$99.00	\$495.00
6	XPK - Paquete	PASTA TRANSPARENTE TI CARTA PARA ENGARGOLAR 82121900 - Empaste de libros	IVA Traslado 16.00% \$140.0736	\$145.91	\$875.46
10	H87 - Pieza	BLOCK DE NOTAS ADHESIVAS 14111500 - Papel de imprenta y papel de escribir	IVA Traslado 16.00% \$73.664	\$46.04	\$460.40
4	XPK - Paquete	SOBRES MANILA TDOBLE CARTA, LEGAL SIN HILO 44121500 - Suministros de correo	IVA Traslado 16.00% \$126.1056	\$197.04	\$788.16
4	XPK - Paquete	SOBRES MANILA TEXTRA OFICIO SIN HILO 44121500 - Suministros de correo	IVA Traslado 16.00% \$80.3584	\$125.56	\$502.24
				Subtotal	\$19,760.50
				IVA Traslado 16.00%	\$3,161.68
<b>Importe con letra:</b>				<b>TOTAL</b>	<b>\$22,922.18</b>
VEINTIDOS MIL NOVECIENTOS VEINTIDOS PESOS MEXICANOS 18/100 MXN					

**Sello digital Emisor**  
 sP7hO4k3sJZiOTDz6XUz7pV3nHepS3KNDd41BYTULqXLUQdfeCPSH+dHtbspFefpjh5e2Yzn9eoo4WC8TefYAVOIUOLMcbq7JrjUUAedH2j5eBcgYUZkQ  
 TBLH+S3CN4eS5zY67E9BC3m7K6EUIGQOesPP2R40bP4QZEM73UNMfYR2vIMfjBQOAWwz+C1jFg9FAX3mUjY7pOTs4B604+VijMa4zF577M11ku  
 EBZrKdRPFq+c5p4XSHAmSdL9GS9A4dPTCMabcEdBMBtVWCX791WUJA==

**Sello digital del SAT**  
 XUMqOuDLC9ag7w4CKeDgHAJOD48Y3M6XDeqH+7eQYKe2ZiQjMYfRqECAOKurdWbH0632Ng180jySGF4FK18Rq9RMCYWESNCIKZTUdMSRbW4  
 UryjMPLS7hR1W7bbED7h63jWqCK9HC1JOS5OY7P5Wdyf+acUEDIEP8H9JabGpUeDBGAWHIG2ERUDHkKzHjgJF4h3ABFRbfepcGRD23duWd0q8  
 ZogachqUB9BZ+HjgPkyCVADlkeP2FKOecSS+K3ZzT7SDOURIKyVhGQZy4qLmdsh7e7odNrbKQQA==

**Cadena Original del Comprobante de certificación digital del SAT**  
 ||1.1|ACF45756-28D6-4916-94A4-1C040F6FE9F8|2018-08-  
 23T10:39:19|DND070112H82j sP7hO4k3sJZiOTDz6XUz7pV3nHepS3KNDd41BYTULqXLUQdfeCPSH+dHtbspFefpjh5e2Yzn9eoo4WC8TefYAVOIUOLMcb  
 q7JrjUUAedH2j5eBcgYUZkQTLH+S3CN4eS5zY67E9BC3m7K6EUIGQOesPP2R40bP4QZEM73UNMfYR2vIMfjBQOAWwz+C1jFg9FAX3mUjY7pOTs4B604+VijMa4zF577M11ku  
 e04+VijMa4zF577M11kuEBZrKdRPFq+c5p4XSHAmSdL9GS9A4dPTCMabcEdBMBtVWCX791WUJA||000010000040506583|









Importe="89.568"  
/></cfdi:Traslados></cfdi:Impuestos></cfdi:Concepto><cfdi:Concepto  
ClaveProdServ="44121700" NoIdentificacion="20" Cantidad="30"  
ClaveUnidad="XBX" Unidad="Caja" Descripcion="PLUMA GEL COLOR NEGRO"  
ValorUnitario="199.00"  
Importe="5970.00"><cfdi:Impuestos><cfdi:Traslados><cfdi:Traslado  
Base="5970.00" Impuesto="002" TipoFactor="Tasa" TasaOCuota="0.160000"  
Importe="955.20"  
/></cfdi:Traslados></cfdi:Impuestos></cfdi:Concepto><cfdi:Concepto  
ClaveProdServ="14111500" NoIdentificacion="113" Cantidad="10"  
ClaveUnidad="H87" Unidad="Pieza" Descripcion="LIBRETA TAQUIMECANOGRAFIA"  
ValorUnitario="10.60"  
Importe="106.00"><cfdi:Impuestos><cfdi:Traslados><cfdi:Traslado  
Base="106.00" Impuesto="002" TipoFactor="Tasa" TasaOCuota="0.160000"  
Importe="16.96"  
/></cfdi:Traslados></cfdi:Impuestos></cfdi:Concepto><cfdi:Concepto  
ClaveProdServ="14111500" NoIdentificacion="111" Cantidad="10"  
ClaveUnidad="H87" Unidad="Pieza" Descripcion="LIBRETA PROFESIONAL"  
ValorUnitario="17.50"  
Importe="175.00"><cfdi:Impuestos><cfdi:Traslados><cfdi:Traslado  
Base="175.00" Impuesto="002" TipoFactor="Tasa" TasaOCuota="0.160000"  
Importe="28.00"  
/></cfdi:Traslados></cfdi:Impuestos></cfdi:Concepto><cfdi:Concepto  
ClaveProdServ="31201500" NoIdentificacion="46" Cantidad="20"  
ClaveUnidad="H87" Unidad="Pieza" Descripcion="CINTA MASKING TAPE"  
ValorUnitario="39.50"  
Importe="790.00"><cfdi:Impuestos><cfdi:Traslados><cfdi:Traslado  
Base="790.00" Impuesto="002" TipoFactor="Tasa" TasaOCuota="0.160000"  
Importe="126.40"  
/></cfdi:Traslados></cfdi:Impuestos></cfdi:Concepto><cfdi:Concepto  
ClaveProdServ="31201500" NoIdentificacion="60" Cantidad="4"  
ClaveUnidad="H87" Unidad="Pieza" Descripcion="CINTA CANELA C/6 PZA"  
ValorUnitario="93,10"  
Importe="372.40"><cfdi:Impuestos><cfdi:Traslados><cfdi:Traslado  
Base="372.40" Impuesto="002" TipoFactor="Tasa" TasaOCuota="0.160000"  
Importe="59.584"  
/></cfdi:Traslados></cfdi:Impuestos></cfdi:Concepto><cfdi:Concepto  
ClaveProdServ="31201500" NoIdentificacion="169" Cantidad="4"  
ClaveUnidad="H87" Unidad="Pieza" Descripcion="CINTA TRANSPARENTE ANCHA  
C/6" ValorUnitario="94.19"  
Importe="376.76"><cfdi:Impuestos><cfdi:Traslados><cfdi:Traslado  
Base="376.76" Impuesto="002" TipoFactor="Tasa" TasaOCuota="0.160000"  
Importe="60.2816"  
/></cfdi:Traslados></cfdi:Impuestos></cfdi:Concepto><cfdi:Concepto  
ClaveProdServ="31201500" NoIdentificacion="175" Cantidad="20"  
ClaveUnidad="H87" Unidad="Pieza" Descripcion="CINTA SCOTH MEDIANA TUK"  
ValorUnitario="10.69"  
Importe="213.80"><cfdi:Impuestos><cfdi:Traslados><cfdi:Traslado  
Base="213.80" Impuesto="002" TipoFactor="Tasa" TasaOCuota="0.160000"  
Importe="34.208"  
/></cfdi:Traslados></cfdi:Impuestos></cfdi:Concepto><cfdi:Concepto  
ClaveProdServ="44121600" NoIdentificacion="30" Cantidad="4"  
ClaveUnidad="XBX" Unidad="Caja" Descripcion="SACAPUNTAS DE PLASTICO (25  
piezas)" ValorUnitario="33.12"  
Importe="132.48"><cfdi:Impuestos><cfdi:Traslados><cfdi:Traslado  
Base="132.48" Impuesto="002" TipoFactor="Tasa" TasaOCuota="0.160000"  
Importe="21.1968"

```
</cfdi:Traslados></cfdi:Impuestos></cfdi:Concepto><cfdi:Concepto
ClaveProdServ="44122100" NoIdentificacion="42" Cantidad="10"
ClaveUnidad="XBX" Unidad="Caja" Descripcion="GRAPA ESTANDAR"
ValorUnitario="19.65"
Importe="196.50"><cfdi:Impuestos><cfdi:Traslados><cfdi:Traslado
Base="196.50" Impuesto="002" TipoFactor="Tasa" TasaOCuota="0.160000"
Importe="31.44"
/></cfdi:Traslados></cfdi:Impuestos></cfdi:Concepto><cfdi:Concepto
ClaveProdServ="44101600" NoIdentificacion="51" Cantidad="10"
ClaveUnidad="H87" Unidad="Pieza" Descripcion="PERFORADORA 2 ORIFICIOS"
ValorUnitario="130.20"
Importe="1302.00"><cfdi:Impuestos><cfdi:Traslados><cfdi:Traslado
Base="1302.00" Impuesto="002" TipoFactor="Tasa" TasaOCuota="0.160000"
Importe="208.32"
/></cfdi:Traslados></cfdi:Impuestos></cfdi:Concepto><cfdi:Concepto
ClaveProdServ="44121600" NoIdentificacion="37" Cantidad="10"
ClaveUnidad="H87" Unidad="Pieza" Descripcion="TIJERA PARA OFICINA"
ValorUnitario="32.44"
Importe="324.40"><cfdi:Impuestos><cfdi:Traslados><cfdi:Traslado
Base="324.40" Impuesto="002" TipoFactor="Tasa" TasaOCuota="0.160000"
Importe="51.904"
/></cfdi:Traslados></cfdi:Impuestos></cfdi:Concepto><cfdi:Concepto
ClaveProdServ="44122100" NoIdentificacion="50" Cantidad="5"
ClaveUnidad="XEC" Unidad="Bolsa de plÁstico" Descripcion="BOLSA DE LIGAS
NATURAL 18" ValorUnitario="36.25"
Importe="181.25"><cfdi:Impuestos><cfdi:Traslados><cfdi:Traslado
Base="181.25" Impuesto="002" TipoFactor="Tasa" TasaOCuota="0.160000"
Importe="29.00"
/></cfdi:Traslados></cfdi:Impuestos></cfdi:Concepto><cfdi:Concepto
ClaveProdServ="44122000" NoIdentificacion="116" Cantidad="4"
ClaveUnidad="H87" Unidad="Pieza" Descripcion="SEPARADORES DE COLOR"
ValorUnitario="23.73"
Importe="94.92"><cfdi:Impuestos><cfdi:Traslados><cfdi:Traslado
Base="94.92" Impuesto="002" TipoFactor="Tasa" TasaOCuota="0.160000"
Importe="15.1872"
/></cfdi:Traslados></cfdi:Impuestos></cfdi:Concepto></cfdi:Conceptos><cfdi:Impuestos
TotalImpuestosTrasladados="2184.59"><cfdi:Traslados><cfdi:Traslado
Impuesto="002" TipoFactor="Tasa" TasaOCuota="0.160000" Importe="2184.59"
/></cfdi:Traslados></cfdi:Impuestos><cfdi:Complemento><tfid:TimbreFiscalDigital
xmlns:tfid="http://www.sat.gob.mx/TimbreFiscalDigital"
xsi:schemaLocation="http://www.sat.gob.mx/TimbreFiscalDigital
http://www.sat.gob.mx/sitio_internet/cfd/TimbreFiscalDigital/TimbreFiscal
Digitalv11.xsd" Version="1.1" UUID="66967DEE-4CC0-40B7-855E-72286581EA57"
FechaTimbrado="2018-08-23T10:38:16" RfcProvCertif="DND070112H92"
SelloCFD="akTQaroL9DpntwP8rAHP/x3lWqqNC6wOQhSlea3H0Uuti+XcAGIYdwLvMXKQrKV
bkdepX2cSQAxGulhBd3zbOkMd7oUXrWQ2/+60vn3JfSa6pDGEjcsAlPT8cl0/80ESZ+RXN8C2
xU4TxKwtzc/4rE7okeJMiOfiArL0PJsN7eu4wWGC8faFsAHqlV2jilO281jhj5/bEl6Lw7Xgw
4L8xV3Vx7uN2FwxYNVdqxvYAWqVwgwKCb1If+A95hGQxAJt5IgiO8RH90n/quw3bVhNI12yF
HUF0bXGLu888G+SPQ3BGQiyXiurhh4+geljUr58TVkGsovfboerBqWMMhJACQ=="
NoCertificadoSAT="00001000000405908583"
SelloSAT="A8jom7lGDYO+DJX/5lLrwScnOwcDJkc6lWCxixHsmIlgCnVxgk1QL/tPZE63OBIr
6S6zNkZ06Xo2F84ehWcRTuSZWKwxOud7vuiKcJyzA9QzWStEYc9wIQnW6c3UC1NTO5upY+jLy
dWel3/0clEO+Rb0fCKCyFwVBs033GnoeCfhtDSQs693S+NVBfB4Z5oNlJyU6fHhtLwkw5jw1k
aBdY5lnvVzoT8aUtzPgprBbbd9+PNJaz4xwVepzNVyht7xlrqng+Pt7A2XNO4N/Y9MKItY6//
H1JfjyolTp8fs92F3HvMPPJu/BE/WYqutnTC3h55omU3XIbEO0SuJXaFupBIA=="
/></cfdi:Complemento></cfdi:Comprobante>
```



Soluciones Integrales

FECHA:	15 de Julio del 2018
LUGAR:	TEPIC NAYARIT
COTIZACION:	ACOR_15082018-0021
CLAVE DE OFERENTE:	4131

PROYECTO: PAPELERÍA

Atención a:  
LIC. LIZETH DEL ROCÍO NÚÑEZ ORTEGA  
INSTITUTO NAYARITA DE EDUCACIÓN PARA LOS ADULTOS (INEA)

Presente.

Tengo a bien poner a su consideración la siguiente cotización, conforme a lo solicitado:

CANTIDAD	UNIDAD	CONCEPTO	PRECIO	IMPORTE
19	CAJA	HOJA BLANCA T/ CARTA	\$644.96	\$12,254.24
5	CAJA	HOJA BLANCA T/ OFICIO	\$767.00	\$3,835.00
10	PAQ	HOJA OPALINA DELGADA	\$55.00	\$550.00
5	PAQ	HOJA OPALINA GRUESA	\$99.00	\$495.00
6	PAQ	PASTA TRANSPARENTE T/ CARTA PARA ENGARGOLAR	\$145.91	\$875.46
10	CUBOS	BLOCK DE NOTAS ADHESIVAS POST-IT	\$46.04	\$460.40
4	PAQ	SOBRE T/ DOBLE CARTA / 50 PZAS	\$197.04	\$788.16
4	PAQ	SOBRE T/ EXTRA OFICIO / 50 PZAS	\$125.56	\$502.24
SUBTOTAL				\$19,760.50
IVA				\$3,161.68
TOTAL				\$22,922.18

PRECIO TOTAL NETO: VEINTIDÓS MIL, NOVECIENTOS VEINTIDÓS PESOS 18/100 MXN

"MANIFIESTO BAJO PROTESTA DE DECIR VERDAD, NO ENCONTRARME EN NINGÚN SUPUESTO CONTENIDO EN EL ARTÍCULO 69 Y 69-B DEL CÓDIGO FISCAL DE LA FEDERACIÓN Y NO ESTAR IDENTIFICADO COMO EFOS Y/O EDOS EN EL PORTAL DEL SAT O EN EL DIARIO OFICIAL DE LA FEDERACIÓN"

Condiciones de Venta:

1. El precio es expresado en pesos mexicanos más IVA.
2. La cotización tiene una validez de 15 días naturales a partir de esta fecha.
3. Los precios de los artículos están expresados en moneda nacional, pero están sujetos a sufrir variaciones y a la disponibilidad de los modelos por parte del fabricante por lo que algunas características de estos pudieran cambiar durante la vigencia de esta cotización.
4. Se requerirá la formulación del Pedido correspondiente por el área de adquisición de los recursos materiales debidamente requisitado.
5. Cuenta de pago: Cuenta: 0152793670201

"Esperando contar con su autorización nos despedimos enviándole un cordial saludo"

Atte.  
JUAN PABLO CORONA ULLOA  
VENTAS



Soluciones Integrales

R.F.C. COUJ9005062V7

Juan Pablo Corona Ulloa  
R.F.C. COUJ-900506-2V7  
Calle: Av. Prisciliano Sanchez 350 sur  
Col. San Antonio Tepic Nayarit C.P. 63159  
Telefono 3112852360



CON ATENCIÓN A:	FECHA	15 de AGOSTO del 2018
C.P. LIZET ROCÍO NÚÑEZ ORTEGA	LUGAR	Tepic Nayarit
INSTITUTO NAYARITA DE EDUCACIÓN PARA ADULTOS (INEA)	COTIZACIÓN	SMX0062

EN RESPUESTA A SU SOLICITUD DE COTIZACION QUE USTED NOS HA SOLICITADO DE LOS SIGUIENTES PRODUCTOS, A CONTINUACIÓN LE HACEMOS SU RESPECTIVA DESCRIPCIÓN Y SUS PRECIOS:

CANTIDAD	UNIDAD	CONCEPTO	PRECIO	IMPORTE
10	CUBOS	POST IT	\$46.36	\$463.62
6	PAQUETES	PASTA (CARTA) COLOR TRANSPARENTE PARA ENGARGOLAR	\$146.93	\$881.59
4	PAQUETES	SOBRES (DOBLE CARTA) (50 PIEZAS)	\$198.42	\$793.68
4	PAQUETES	SOBRES (EXTRA OFICIO) (50 PIEZAS)	\$126.44	\$505.76
19	CAJAS	HOJAS BLANCAS (CARTA)	\$649.47	\$12,340.02
5	CAJAS	HOJAS BLANCAS (OFICIO)	\$772.37	\$3,861.85
10	PAQUETES	HOJA OPALINA DELGADA	\$55.39	\$553.85
5	PAQUETES	HOJA OPALINA GRUESA	\$99.69	\$498.47
			<b>SUBTOTAL</b>	<b>\$19,898.82</b>
			<b>IVA</b>	<b>\$3,183.81</b>
			<b>TOTAL</b>	<b>\$23,082.64</b>

LA CANTIDAD TOTAL SERIA: VEINTITRÉS MIL, OCHENTA Y DOS PESOS. 64/100 MXN

MANIFIESTO BAJO PROTESTA DE DECIR VERDAD, NO ENCONTRARME EN NINGÚN SUPUESTO CONTENIDO EN EL ARTÍCULO 69 Y 69-B DEL CÓDIGO FISCAL DE LA FEDERACIÓN Y NO ESTAR IDENTIFICADO COMO EFOS Y/O EDOS EN EL PORTAL DEL SAT O EN EL DIARIO OFICIAL DE LA federación\*

  
 LIC. JESUS LADISLAO VELASCO MORALES



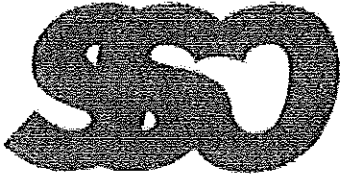

Servicios y Suministros  
de Occidente

15 DE AGOSTO DEL 2018

Atención a:

LIZETH DEL ROCÍO NÚÑEZ ORTEGA

NEA- INSTITUTO NAYARITA DE EDUCACIÓN PARA ADULTOS

EN RESPUESTA A SU SOLICITUD DE COTIZACIÓN QUE USTED NOS HA SOLICITADO DE LOS SIGUIENTES PRODUCTOS, A CONTINUACIÓN, LE HACEMOS SU RESPECTIVA DESCRIPCIÓN Y SUS PRECIOS:

CONCEPTO	UNIDAD	CANTIDAD	PRECIO UNITARIO	IMPORTE
HOJA OPALINA DELGADA	PAQUETE	10	\$55.83	\$558.25
HOJA OPALINA GRUESA	PAQUETE	5	\$100.49	\$502.43
HOJA BLANCA TAMAÑO CARTA	CAJA	19	\$654.63	\$12,438.05
HOJA BLANCA TAMAÑO OFICIO	CAJA	5	\$778.51	\$3,892.53
SOBRE DOBLE CARTA (50 PIEZAS)	PAQUETE	4	\$200.00	\$799.98
SOBRE EXTRA OFICIO (50 PIEZAS)	PAQUETE	4	\$127.44	\$509.77
PASTA PARA ENGARGOLAR TAMAÑO CARTA TRANSPARENTE	PAQUETE	6	\$148.10	\$888.59
BLOCK NOTA ADHESIVA	CUBOS	10	\$46.73	\$467.31
			<b>SUBTOTAL</b>	<b>\$20,056.91</b>
			<b>IVA</b>	<b>\$3,209.11</b>
			<b>TOTAL</b>	<b>\$23,266.01</b>

**MONTO TOTAL: VEINTITRÉS MIL, DOSCIENTOS SESENTA Y SEIS. 01/100 PESOS MONEDA NACIONAL.**

**MANIFIESTO BAJO PROTESTA DE DECIR VERDAD, NO ENCONTRARME EN NINGÚN SUPUESTO CONTENIDO EN EL ARTÍCULO 89 Y 89-B DEL CÓDIGO FISCAL DE LA FEDERACIÓN Y NO ESTAR IDENTIFICADO COMO EFOS Y/O EDDS EN EL PORTAL DEL SAT O EN EL DIARIO OFICIAL DE LA FEDERACIÓN"**

Condiciones de Venta:

1. Los precios de los artículos están expresados en moneda nacional pero están sujetos a sufrir variaciones y a la disponibilidad de los modelos por parte del fabricante por lo que algunas características de estos pudieran cambiar durante la vigencia de esta cotización.
2. Se requerirá la formulación del Pedido correspondiente por el área de adquisición de los recursos materiales debidamente requisitado.

Gracias.

Carlos Valeriano  
Gonzalez Martinez  
R.F.C.: GOMC-840405-JJH  
Pino Suárez # 226 Col. Morelos  
Tepic, Nayarit, México.

Acuse



**SOLICITUD DE RECURSOS**



FECHA:	agosto 13, 2018	NOMBRE:	JUAN RAMON VAZQUEZ CUEVAS
CANTIDAD:	\$7,300.00	C / LETRA	( SIETE MIL TRESCIENTOS PESOS 00/100 M.N.)

CONCEPTO: **COMPRA DE MATERIAL ELECTRICO PARA LAS DIFERENTES AREAS DEL INSITTUTO. SEGUN FACTURA SERIE: A FOLIO: 549.**

SOLICITANTE	JEFE DE DEPTO. DE PLANEACIÓN
<i>[Firma]</i>	Vo. Bo.
L.A.E. ANGELICA MARIA GUADALUPE GARCIA LOERA	LIC. MARIA GUADALUPE MARTINEZ RAMOS
NOMBRE Y FIRMA	NOMBRE Y FIRMA

LLENADO EXCLUSIVO DE:

PROGRAMACION Y PRESUPUESTOS:

PG	AI	O	AP	U.R.	PARTIDA	CONCEPTO	IMPORTE

CURSOS FINANCIEROS:

CUENTA	CONCEPTO	PARCIAL	DEBE	HABER

REGISTRO PRESUPUESTAL	APLICACIÓN CONTABLE	AUTORIZA DEPTO. ADMÓN. Y FINANZAS
C.P. CESAR IVAN PATIÑO ROBLES	LC. YOLANDA CARRILLO ÁVALOS	L.C. LIZETH DEL ROCIO NUÑEZ ORTEGA







# JUAN RAMÓN VAZQUEZ CUEVAS

## FACTURA



R.F.C.: VACJ870605AH5  
Regimen fiscal: (621)Incorporación Fiscal

Comprobante fiscal digital (1)Ingreso  
Serie: A Folio: 549 Fecha: 2018-08-08T13:07:41  
Forma de pago: (03)Transferencia electrónica  
Método de pago y Cuenta:  
(PUE)Pago en una sola exhibición  
Uso de CFDI: (G03)Gastos en general

Expedido en

Calle: AV. VICTORIA No. 283 PTE ALTOS, Col. CENTRO, CP: 63000,  
TEPIC, NAYARIT, MEXICO

Lugar de expedición 63000

Facturado a: RFC:INE000506574 - INSTITUTO NAYARITA DE EDUCACION PARA  
Calle: PADRE MEJIA No. 68, Col. CENTRO, CP: 63000, TEPIC, NAYARIT

( 1 )

Enviar a:

Cantidad	Unidad	Clave	Cve. SAT	U. Med.	Descripción	% Desc	Precio Unitario	Importe
1	ROLLO	CHWCAL8IN	26121600	XRO	CABLE THW-CAL 8 INDIANA 100 MTS	0.00	2,458.890000	2,458.89
10	METRO	CAHWCAL8I	26121600	MTR	CABLE THW-CAL 8 INDIANA	0.00	28.030000	280.30
2	PIEZA	QTERCROH	31162800	H87	QUINTA TERMINAL CROUSE-HINDS	0.00	82.410000	164.82
1	PIEZA	MONOFA	32131023	H87	MONOFASICA MARCA IUSA TIPO S	0.00	141.570000	141.57
1	PIEZA	CENCAR	39121101	H87	CENTRO DE CARGA 6 POLOS 100 AMP	0.00	818.160000	818.16
4	PIEZA	INTERM	39121640	H87	INTERRUPTORES TERMOMAGNETICOS SIN GABINETES	0.00	607.340000	2,429.36

Subtotal 6,293.10  
Descuento 0.00

Ret. IVA 0.00  
IVA 1,006.90

**Total 7,300.00**



SIETE MIL TRESCIENTOS PESOS 00/100 M.N.

# JUAN RAMON VAZQUEZ CUEVAS

## FACTURA



R.F.C.: VACJ870605AH5  
Regimen fiscal: (621)Incorporación Fiscal

Comprobante fiscal digital (1)Ingreso  
Serie: A Folio: 549 Fecha: 2018-08-08T13:07:41  
Forma de pago: (03)Transferencia electrónica  
Método de pago y Cuenta:  
(PUE)Pago en una sola exhibición  
Uso de CFDI: (G03)Gastos en general

Expedido en

Calle: AV. VICTORIA No. 283 PTE ALTOS, Col. CENTRO, CP: 63000,  
TEPIC, NAYARIT, MEXICO

Lugar de expedición 63000

Facturado a: RFC:INE000506574 - INSTITUTO NAYARITA DE EDUCACION PARA ( 1 )  
Calle: PADRE MEJIA No. 68, Col. CENTRO, CP: 63000, TEPEC, NAYARIT

Enviar a:

"Este documento es una representación impresa de un CFDI"

Folio fiscal: F78EA49B-230B-4165-929B-E1B5E59FD1D7

Fecha y hora de certificación: 2018-08-08T14:09:11

ello digital del CFDI:

oMny0+tJtsuGV65irs2Ddh4kzCPGwy8Z27+ICyV CY 5CbckSjR6INPWCm6MLxvu1pFSD7cpBZ5knw kLUNrDMeXO64FrtHH9+4c  
HVPAya/KeHXr9/6gA3CxF+v6zWqZ6dkLmw 5Psd2LYWbVeAKMJkyKYvTPGK/IKRF20AkLy+EnR9Z0AnE4/mc5xExO84mmeQzO5N

Número de serie del Certificado de Sello Digital :

00001000000408010774

Número de serie del Certificado de Sello Digital del SAT:

00001000000407612027

Cadena original del complemento de certificación digital del SAT:

||1.1|F78EA49B-230B-4165-929B-E1B5E59FD1D7|2018-08-08T14:09:11|TSP080724QW6|  
bMny0+tJtsuGV65irs2Ddh4kzCPGwy8Z27+ICyV CY 5CbckSjR6INPWCm6MLxvu1pFSD7cpBZ5knw kLUNrDMeXO64FrtHH9+4c  
HVPAya/KeHXr9/6gA3CxF+v6zWqZ6dkLmw 5Psd2LYWbVeAKMJkyKYvTPGK/IKRF20AkLy+EnR9Z0AnE4/mc5xExO84mmeQzO5N  
blKy+iQ3FtxxQ7uCqFbSZFq+zUA CjtYNiy36tfy0TMkINSM2LgDY Oy7as7Xi+UBHjq7L2MyLaxUV Ehs79k9+eYPiy5xgWAYzPht  
P+TDTTCUS7V+pEglZndVmBXKK1FfSdHoxU5Kma35IA==|00001000000407612027||

Sello digital del SAT:

MV3xiqdZ4TQE1A3AJ1uOZisd05y6f4Ty5Jr3ieW3a6CDWJmuNbmXRxsX3yGEjj7xOaOX8fPQPHmzSQOCGSLQlw OvgT5w D5gh1Yzql  
vkG6j9+DKF5w LopxUNzcRtBgQ5QFSReM5vP+FRRHsXd7sCNE9h6nBveQjUw MOybEECjH70ECW84KFzWUX4IXL+Nrijrbfss6r3zQ  
iWjdDEPFgJ3bf3P5smpMCx8Cj+s5fMqqMRVtrCEfUju1BnCSoc/2r27R38d3L5fni248jz2XuTs+esmpZW5vB84f7P+s6eY EavF  
UVRsuF+ydTjd4vayKLEciE48foADgQHt8xnEBMlgQ==



Unidad="PIEZA" Descripcion="MONOFASICA MARCA IUSA TIPO S" ValorUnitario="141.57"  
Importe="141.57"></cfdi:Impuestos></cfdi:Traslados></cfdi:Traslado Base="141.57"  
Impuesto="002" TipoFactor="Exento"></cfdi:Traslado></cfdi:Traslado Base="141.57"  
Impuesto="002" TipoFactor="Tasa" TasaOCuota="0.160000"  
Importe="22.6512"></cfdi:Traslado></cfdi:Traslados></cfdi:Impuestos></cfdi:Concep  
to></cfdi:Concepto ClaveProdServ="39121101" Cantidad="1" ClaveUnidad="H87"  
Unidad="PIEZA" Descripcion="CENTRO DE CARGA 6 POLOS 100 AMP"  
ValorUnitario="818.16"  
Importe="818.16"></cfdi:Impuestos></cfdi:Traslados></cfdi:Traslado Base="818.16"  
Impuesto="002" TipoFactor="Exento"></cfdi:Traslado></cfdi:Traslado Base="818.16"  
Impuesto="002" TipoFactor="Tasa" TasaOCuota="0.160000"  
Importe="130.9056"></cfdi:Traslado></cfdi:Traslados></cfdi:Impuestos></cfdi:Conce  
pto></cfdi:Concepto ClaveProdServ="39121640" Cantidad="4" ClaveUnidad="H87"  
Unidad="PIEZA" Descripcion="INTERRUPTORES TERMOMAGNETICOS" ValorUnitario="607.34"  
Importe="2429.36"></cfdi:Impuestos></cfdi:Traslados></cfdi:Traslado Base="2429.36"  
Impuesto="002" TipoFactor="Exento"></cfdi:Traslado></cfdi:Traslado Base="2429.36"  
Impuesto="002" TipoFactor="Tasa" TasaOCuota="0.160000"  
Importe="388.6976"></cfdi:Traslado></cfdi:Traslados></cfdi:Impuestos></cfdi:Conce  
pto></cfdi:Conceptos></cfdi:Impuestos  
TotalImpuestosTrasladados="1006.90"></cfdi:Traslados></cfdi:Traslado Impuesto="002"  
TipoFactor="Tasa" TasaOCuota="0.160000"  
Importe="1006.90"></cfdi:Traslado></cfdi:Traslados></cfdi:Impuestos></cfdi:Complem  
ento><tfd:TimbreFiscalDigital RfcProvCertif="TSP080724QW6" Version="1.1"  
UUID="F78EA49B-230B-4165-929B-E1B5E59FD1D7" FechaTimbrado="2018-08-08T14:09:11"  
SelloCFD="bMny0+tJItsuGV65irs2Ddih4kzCPGwy8Z27+lCyVCY5CibckSjR6iNPWCm6MLxvulpFSD7  
cpBZ5knwkLUNrDMeXO64FrthH9+4cHVPAYa/KeHXr9/6gA3CxNf+v6zWqZ6dkLmw5Psd2LYWbVeAkMJKj  
yKYvTPGK/tKRF20AkLy+EnR9Z0AnE4/mc5xExO84mmeQzO5NblKy+iQ3FttxQ7uCqFbSZFq+zUACjtYNi  
y36tfy0TMkIN/SM2LgDY0y7as7Xi+UBHjq7L2MyLAXUVEhs79k9+eYPiy5xgWAYzPhtP+TDTfCUS7V+pE  
glZndVmBXXK1FFSdHoxU5Kma35IA==" NoCertificadoSAT="00001000000407612027"  
SelloSAT="IW3xiqdZ4TQE1A3AJ1uOZisd05y6f4Ty5Jr3ieW3a6CDWJmuNbmXR3X3yGEjj7xOaOXBfPQ  
PHMzSQOCGSLQ1wOvgT5wD5gh1YzqIvK6j9+DKF5wLopxUNzcRtBgQ5QFSReM5vP+FRRHsXd7sCNE9h6n  
BveQjUwMOyBEECjH70ECW84KFzWUX41XL+Nrijrbfss6r3zQiWjdDEPFGj3bf3P5smpMCx8Cj+s5fMqqM  
RVtrCEfUjulBnCSsC/2r27R38d3L5fni248jz2XuTs+esmpZW5vB84f7P+s6e/YEvFUVRSuF+ydTjd4v  
ayKLElciE48foADgQht8xnEBMIgQ=="  
xsi:schemaLocation="http://www.sat.gob.mx/TimbreFiscalDigital  
http://www.sat.gob.mx/sitio\_internet/cfd/timbrefiscaldigital/TimbreFiscalDigital  
11.xsd" xmlns:tfd="http://www.sat.gob.mx/TimbreFiscalDigital"  
xmlns:xsi="http://www.w3.org/2001/XMLSchema-  
instance"/></cfdi:Complemento></cfdi:Comprobante>



**JUAN RAMON VAZQUEZ CUEVAS**  
**REC. VACJ 870605 AH5**

Tepic Nayarit 06 de Agosto de 2018

Instituto Nayarita de Educación Para Adultos  
 Lic. Angélica María Guadalupe García Loera  
 Jefa de la Oficina de Recursos Materiales

PDA	DESCRIPCION	CANTIDAD	UNIDAD	PRECIO UNITARIO	IMPORTE
1	CABLE THW- CAL 8 INDIANA 100 MTS	1	ROLLO	\$ 2,458.89	\$ 2,458.89
2	CABLE THW- CAL 8 INDIANA	10	METROS	\$ 28.03	\$ 280.30
3	QUINTA TERMINAL CROUSE-HINDS	2	PIEZA	\$ 82.41	\$ 164.82
4	MONOFASICA MARCA IUSA TIPO S	1	PIEZA	\$ 141.57	\$ 141.57
5	CENTRO DE CARGA 6 POLOS 100 AMP	1	PIEZA	\$ 818.16	\$ 818.16
6	INTERRUPTORES TERMOMAGNETICOS SIN GABINETE	4	PIEZA	\$ 607.34	\$ 2,429.36

(SIETE MIL TRESCIENTOS PESOS 00/100 M.N.)	Subtotal	\$ 6,293.10
	I.V.A.	\$ 1,006.90
	Total	\$ 7,300.00

"Manifiesto Bajo Protesta de Decir Verdad, No Encontrarnos en ningún supuesto contenido en el Artículo 69 Y 69- del Código Fiscal de la Federación y no estar identificado como EFOS y/o EDOS en el Portal del SAT o en el Diario Oficial de la Federación"

Kessia Maylet Torres Tovar  
 Tel. 311 159 03 90  
 E-mail: [ventas.provazquez@gmail.com](mailto:ventas.provazquez@gmail.com)



**JUAN RAMON VAZQUEZ CUEVAS**  
RFC. VACJ 870605 AH5



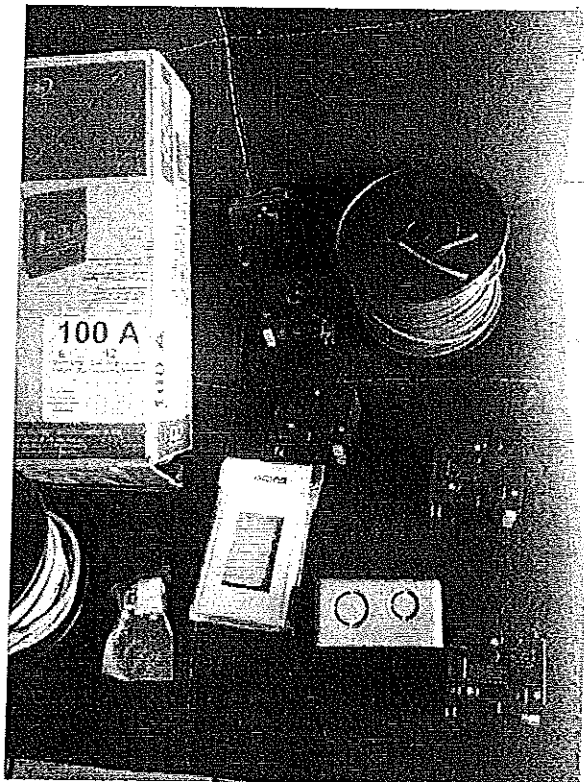
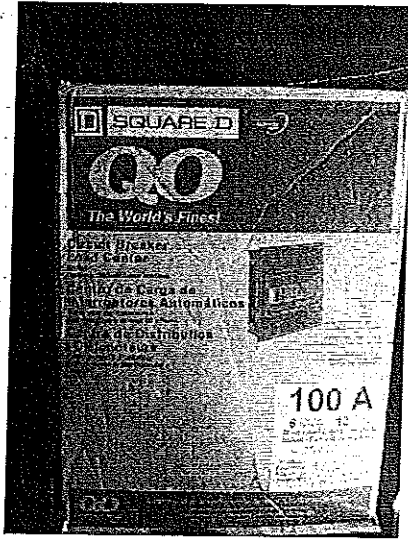
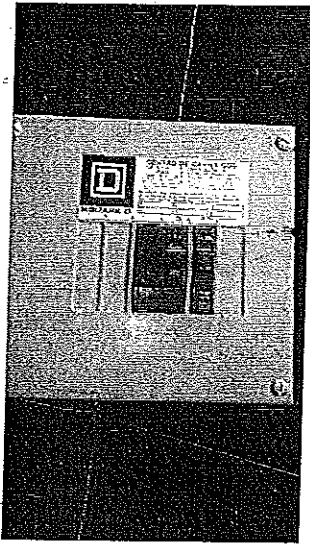

Acuse



### SOLICITUD DE RECURSOS

FECHA: agosto 24, 2018 NOMBRE: ABAD COMPUTACION S.A DE C.V

CANTIDAD: \$23,329.75 C / LETRA ( VEINTITRES MIL TRESCIENTOS VEINTINUEVE PESOS 75/100 M.N.)

CONCEPTO: COMPRA DE MATERIAL PARA EL PROCESAMIENTO E IMPRESIÓN DE DATOS ( TONER) NECESARIO PARA CUBRIR NECESIDADES EN LAS DIFERENTES OFICINAS Y DEPARTAMENTOS DEL INSTITUTO Y COORDINACIONES DE ZONA. SEGÚN FOLIO 1270.

SOLICITANTE	JEFE DE DEPTO. DE PLANEACIÓN
	Vo. Bo.
L.A.E. ANGELICA MARIA GUADALUPE GARCIA LOERA	LIC. MARIA GUADALUPE MARTINEZ RAMOS

NOMBRE Y FIRMA

NOMBRE Y FIRMA

LLENADO EXCLUSIVO DE:

PROGRAMACION Y PRESUPUESTOS:

PG	AI	O	AP	U.R.	PARTIDA	CONCEPTO	IMPORTE

CURSOS FINANCIEROS:

CUENTA	CONCEPTO	PARCIAL	DEBE	HABER

INSTITUTO MAYARITA DE EDUCACIÓN PARA ADULTOS

24 AGO. 2018

LIZETH DEL ROCIO NUÑEZ ORTEGA

REGISTRO PRESUPUESTAL	APLICACIÓN CONTABLE	AUTORIZA DEPTO. ADMÓN. Y FINANZAS
C.P. CESAR IVAN PATIÑO ROBLES	LC. YOLANDA CARRILLO ÁVALOS	L.C. LIZETH DEL ROCIO NUÑEZ ORTEGA











**ABAD COMPUTACION S.A. DE C.V.**  
ACC020929U62  
Floresca 146 México C.P.63157

Folio Fiscal: CC72CD3D-F8D2-455D-86B2-1FE1EC28DAAA  
No. CSD Emisor: 00001000000404383574  
Fecha y hora de emisión: 20/08/2018 13:00:58  
Fecha y hora de Certificación: 20/08/2018 13:01:04  
Uso de CFDI: G03 - Gastos en general  
Régimen fiscal: 601 - General de Ley Personas Morales  
Tipo de CFDI: I - Factura  
Serie y Folio: 1270

**RECEPTOR**

Nombre INSTITUTO NAYARITA DE EDUCACION PARA ADULTOS  
RFC INE000506574  
PADRE MEJIA 68 C.P. 63000

**DATOS DEL CFDI**

Moneda: MXN - Peso Mexicano  
Tipo de Cambio: 1  
Método de Pago: PPD - Pago en parcialidades o diferido  
Forma de Pago: 99 - Por definir

Cantidad	Unidad de Medida	Concepto y descripción	Impuesto	Precio Unitario	Importe
1	H87 - Pieza	TONER LANIER SP3510 SF 44103100 - Suministros para impresora, fax y fotocopiadora	IVA Traslado 16.00% \$1,718.40	\$1,790.00	\$10,740.00
1	H87 - Pieza	TONER HP-LASERJET M1120MFP 44103100 - Suministros para impresora, fax y fotocopiadora	IVA Traslado 16.00% \$259.20	\$1,620.00	\$1,620.00
1	H87 - Pieza	TONER BROTHER TN 315Y AMARILLO 44103100 - Suministros para impresora, fax y fotocopiadora	IVA Traslado 16.00% \$413.432	\$2,583.95	\$2,583.95
1	H87 - Pieza	TONER BROTHER TN 315C CIAN 44103100 - Suministros para impresora, fax y fotocopiadora	IVA Traslado 16.00% \$413.432	\$2,583.95	\$2,583.95
1	H87 - Pieza	TONER BROTHER TN 315M MAGENTA 44103100 - Suministros para impresora, fax y fotocopiadora	IVA Traslado 16.00% \$413.432	\$2,583.95	\$2,583.95
Subtotal					\$20,111.85
IVA Traslado 16.00%					\$3,217.90
<b>TOTAL</b>					<b>\$23,329.75</b>

veintitres mil trescientos veintinueve pesos mexicanos 75/100 MXN

**Código digital del Emisor**  
c2UQT8vntu6n8+qBqEgUa3Bo00FEAT8QTI6eQHhJL0A/E/qT1aOmBoqyRyChFmsCUYpcRz9pH48+gCkAU057A0qmlhAeCB859FPeObkHfM6oy  
BBLJObhCqYk+YzshTAsu0HSM64sufQ+YkwaQ78dathNC55YVW7facXUV5kuzp3TudXr95u0YqbsvPEH+3N+qS7ZmGvPfydyd02200pdrfBSJyZWVnpKFOFf0Z  
Hf+m+FOUqJETUJp0S9AaUJQF23W+e+reg2T5oMkRum6PZ9RQcUBNjfbZvdUMFrg==

**Código digital del SAT**  
NIAeB2w1duQy9Y140dMFLshwAlgOevzGUFQVwqjP18u8XEUyJpGD7ue8v4E24CMBzqVELN+AGDfFhrFSSlpHhMunNs5neY1dFH9C3s+H3KCSjCRJz0P9  
XaZDfAYgNqjGJSJRgGgdCnrop78MTDKF+VH89mIUhYCbTqP3J2DF7hG7Y0eNA/A4QSpR9#abKssCF1asqM9dDj9dht0S26SPqnmWhe1S0qnd7FY9jdl  
10hUM5J0dVtXG8MhQ4ez3JE+9e8hIMCjKTTUelOocXtEDG3otSep7troujQc==

**Cadena Original del Complemento de certificación digital del SAT**  
||1.1|CC72CD3D-F8D2-455D-86B2-1FE1EC28DAAA|2018-08-  
20T13:01:04|DND070112H92|c2UQT8vntu6n8+qBqEgUa3Bo00FEAT8QTI6eQHhJL0A/E/qT1aOmBoqyRyChFmsCUYpcRz9pH48+gCkAU057A0qmlhAeCB859FPeObkHfM6oy  
BBLJObhCqYk+YzshTAsu0HSM64sufQ+YkwaQ78dathNC55YVW7facXUV5kuzp3TudXr95u0YqbsvPEH+3N+qS7ZmGvPfydyd02200pdrfBSJyZWVnpKFOFf0Z  
Hf+m+FOUqJETUJp0S9AaUJQF23W+e+reg2T5oMkRum6PZ9RQcUBNjfbZvdUMFrg==|000100000405908583|



DoNet Desarrollo de Sistemas S.A. de C.V.  
No de Autorización de PAC 56179/ No Certificado SAT 00001000000405908583 / Fecha y hora de Certificación PAC 22/06/2011 14:00:00

**ESTE DOCUMENTO ES UNA REPRESENTACIÓN IMPRESA DE UN CFDI**

```
<?xml version="1.0" encoding="utf-8"?><cfdi:Comprobante
xmlns:xsi="http://www.w3.org/2001/XMLSchema-instance"
xsi:schemaLocation="http://www.sat.gob.mx/cfd/3
http://www.sat.gob.mx/sitio_internet/cfd/3/cfdv33.xsd" Version="3.3"
Folio="1270" Fecha="2018-08-20T13:00:58"
Sello="c2UQT5VunTu6n/8+qEKgkEgUa3Bov30iiPEArT8QTKwsQhWmyL0vXvE7qT1aDmyBoq
yrRyOhFkmsOU/YpcRc9p/H48b+gCkxAJ0o57M0qmeLbhAeCBv8S6pPeQ6bJoHv0EoyBBJob5h
GjYK+YzshT/Vsu8u+/SM64suFQ+YKwQxT5kdetbh4C55YfiWN7IfacXJV5ykuZp3TudXkr95u
cYqbswpeI+3NlxqS7ZmGVbPy1dydKX820GpddfB5JIyZWNpxKPOXffj0vZhFm+F0Jv9JjETJJ
poS0gAaL/OjF2oWAevp+eg2T5oVKRuLm6oPZ9RQcvU8xYph5kZwdUVFhg=="
FormaPago="99" NoCertificado="00001000000404383574"
Certificado="MIIGKjCCBBKgAwIBAgIUMDAwMDEwMDAwMDA0MDQzODM1NzQwDQYJKoZIhvcN
AQELBQAwggGyMTGwNgYDVQQDDC9BLkMuIGRl.bCBTZXJ2aWNpbyBkZSBkZG1pbmlzdHJhY2nDs
24gVHJpYnV0YXJpYTEvMC0GA1UECgwmU2VydmljaW8gZGUGQWRtaW5pc3RyYWNpw7NuIFRyaW
JldGFyaWEwXDA2BgNVBAsML0FkbWluaXN0cmFjacOzbiBkZSBTZWdlcm1kYWQgZGUGbGEgSW5
mb3JtYWNpw7NuMR8wHQYJKoZIhvcNAQkBFhBhY29k0BzYXQuZ29iLm14MSYwJAYDVQQJDB1B
di4gSGlkYXNbyA3NywgQ29sLiBHdWVycmVyb3E0MAwGA1UEEwFMDYzMDAxZAJBgNVBAYTA
klYMRkwFwYDVQQIDDBBEaxN0cm10byBGZWRlcmFsmRQwEgYDVQQHDAtdWF1aHTDqW1vYzEVM
MGA1UELRMMU0FUOTcwnZAxTk4zMV0wWwYJKoZIhvcNAQkCDESSZXNwb25zYWJsZTogQWRtaW5
pc3RyYWNpw7NuIENlbnRyYWwgZGUGU2VydmljaW9zIFRyaWJldGFyaW9zIGF5IENvbnRyaWJl
eWVudGUwHhcNMTYxMTU5MDQwNzA0WWhcNjA5MTU5MDQwNzA0WjCBYjEiMCAGA1UEAxMZQUJBR
CBDT01QVVRBQ01PTiBTQSBERSBDVjEiMCAGA1UEKRMZQUJBRCBDT01QVVRBQ01PTiBTQSBERS
BDVjEiMCAGA1UEChMZQUJBRCBDT01QVVRBQ01PTiBTQSBERSBDVjEiMCMGA1UELRMcQUNPOTI
wOTI5VTYyYk8gQUFDTTUyMDkyNEFVNTExEEMwGA1UEBRMVIC8gQUFDTTUyMDkyNEhOVEJTTjAw
MRUwEwYDVQQLEwxxNQRSSVoyODExMTYyYyYwEiMA0GCSqGSIb3DQEBAQUAA4IBDwAwggEKAoIB
AQCSQU5qVK+7re7pr6BhzLE+6eFTT4IbcAm/oTvjaLFafyOt10cmaXkcg7mdeD65ojUiA+55gq
PsZ/rHaTBb+Y9yrYRPGZMhVbQCTANh/OKV2ZVgVdvr7S8w3b6K5jvkvkfWQXU19pKvu5134t
S8/O4rPonaY2Jq1/+Z85bruebjCSFOGnkNR1HFwCURDKpt3+mFhNK4YF5Cinc+uedjS2kmpuI
UbDMGOVjxRuBeyi19bo9+tpN7IJAcm5qMEZmjSV09Wb2sQ6Wg+hNf6Yq6A6DqL9CUi/+IY3qi
inpTGIojI4RD/kRMVUtvNF3wz60R04mar1ob8dtQwp7zvKQ7JC1AgMBAAGjHTABMAwGA1UdEw
EB/wQMAAwCwYDVR0PBAQDAgBAMA0GCSqGSIb3DQEBCwUAA4ICAQACovmAiX6ZpP1NVWYhZwz
hVvL6sEFicAK29Yk7TNhUyzkp4dqfeYhEEVaU9/ockpul6jX8m4WZ2mWAt+FulcvSEidz7KK+
DexbC6GV5qccJjYneriQmEosk30qah+lr2tSXirZV7abVBLDxUaJ/HdAMh5AgDFPFFBiRxIm2
YWGYjfjE3K2GKWpuqBiO8DiooYjpl+x0mP1CoqXxeYPby7lInx6KkqBTbwYE8glk7UAI5gMup
ET+zefaw5P/Cpju0M0DwEhdzdoKsXNpT3Egk4Go8UV47kV3+8ClSfgm6Pv5bUblPeC7I/rPZG
ZyExjc3UPyS5xeya9xQfX3G15KUEppdZDeRkeF57M6d4tC5RoSViVcnypXj8pGEleDwN7M7JV
d0smlhgBTzqcfUmXuU9Nw0kzV+mhFMmtzPcSkZjpT9ixGsA3L5dZxjjYDd5MT1Y1YJyWjCR0s
Hp3AA6QWtcVglQ1cJBuxX2IZE5J/YG4/vLbxnqnfDH4XUg9PDPEAASHuGgmENXsrFJFXq+Yvt
OVWz70TdeCUgOlkwqWf5TuOqVyedCnWjMgGRJ11bBe2mZNXHJ2fqXtX13hg10UsWn/N9tpuJ
dckUx8wNvtg3nv+C+L3BUU5GAezhJ8RUutgJGIGprJ/5+ORi8x96hxjf7X74OBG0JIseJG9QH
NWt/Rw==" SubTotal="20111.85" Moneda="MXN" TipoCambio="1"
Total="23329.75" TipoDeComprobante="I" MetodoPago="PPD"
LugarExpedicion="63157"
xmlns:cfdi="http://www.sat.gob.mx/cfd/3"><cfdi:Emisor Rfc="ACO920929U62"
Nombre="ABAD COMPUTACION S.A. DE C.V." RegimenFiscal="601"
/><cfdi:Receptor Rfc="INE000506574" Nombre="INSTITUTO NAYARITA DE
EDUCACION PARA ADULTOS" UsoCFDI="G03" /><cfdi:Conceptos><cfdi:Concepto
ClaveProdServ="44103100" NoIdentificacion="SP3510" Cantidad="6"
ClaveUnidad="H87" Unidad="Pieza" Descripcion="TONER, LANIER SP3510 SF"
ValorUnitario="1790.00"
Importe="10740.00"><cfdi:Impuestos><cfdi:Traslados><cfdi:Traslado
Base="10740.00" Impuesto="002" TipoFactor="Tasa" TasaOCuota="0.160000"
Importe="1718.40"
/></cfdi:Traslados></cfdi:Impuestos></cfdi:Concepto><cfdi:Concepto
ClaveProdServ="44103100" NoIdentificacion="CB436A" Cantidad="1"
ClaveUnidad="H87" Unidad="Pieza" Descripcion="TONER HP-LASERJET M1120MFP"
ValorUnitario="1620.00"
```



```
Importe="1620.00"><cfdi:Impuestos><cfdi:Traslados><cfdi:Traslado
Base="1620.00" Impuesto="002" TipoFactor="Tasa" TasaOCuota="0.160000"
Importe="259.20"
/></cfdi:Traslados></cfdi:Impuestos></cfdi:Concepto><cfdi:Concepto
ClaveProdServ="44103100" NoIdentificacion="TN315Y" Cantidad="1"
ClaveUnidad="H87" Unidad="Pieza" Descripcion="TONER BROTHER TN 315Y
AMARILLO" ValorUnitario="2583.95"
Importe="2583.95"><cfdi:Impuestos><cfdi:Traslados><cfdi:Traslado
Base="2583.95" Impuesto="002" TipoFactor="Tasa" TasaOCuota="0.160000"
Importe="413.432"
/></cfdi:Traslados></cfdi:Impuestos></cfdi:Concepto><cfdi:Concepto
ClaveProdServ="44103100" NoIdentificacion="TN315C" Cantidad="1"
ClaveUnidad="H87" Unidad="Pieza" Descripcion="TONER BROTHER TN 315C CIAN"
ValorUnitario="2583.95"
Importe="2583.95"><cfdi:Impuestos><cfdi:Traslados><cfdi:Traslado
Base="2583.95" Impuesto="002" TipoFactor="Tasa" TasaOCuota="0.160000"
Importe="413.432"
/></cfdi:Traslados></cfdi:Impuestos></cfdi:Concepto><cfdi:Concepto
ClaveProdServ="44103100" NoIdentificacion="TN315M" Cantidad="1"
ClaveUnidad="H87" Unidad="Pieza" Descripcion="TONER BROTHER TN 315M
MAGENTA" ValorUnitario="2583.95"
Importe="2583.95"><cfdi:Impuestos><cfdi:Traslados><cfdi:Traslado
Base="2583.95" Impuesto="002" TipoFactor="Tasa" TasaOCuota="0.160000"
Importe="413.432"
/></cfdi:Traslados></cfdi:Impuestos></cfdi:Concepto></cfdi:Conceptos><cfdi:
Impuestos
TotalImpuestosTrasladados="3217.90"><cfdi:Traslados><cfdi:Traslado
Impuesto="002" TipoFactor="Tasa" TasaOCuota="0.160000" Importe="3217.90"
/></cfdi:Traslados></cfdi:Impuestos><cfdi:Complemento><tfd:TimbreFiscalDigital
xmlns:tfd="http://www.sat.gob.mx/TimbreFiscalDigital"
xsi:schemaLocation="http://www.sat.gob.mx/TimbreFiscalDigital
http://www.sat.gob.mx/sitio_internet/cfd/TimbreFiscalDigital/TimbreFiscal
Digitalv11.xsd" Version="1.1" UUID="CC72CD3D-F8D2-455D-86B2-1FE1EC28DAAA"
FechaTimbrado="2018-08-20T13:01:04" RfcProvCertif="DND070112H92"
SelloCFD="c2UQT5VunTu6n/8+qEKgkEgUa3Bov30iiPEARt8QTKwsQhWmyLOvXvE7qTlaDmy
BoqyrRyOhFkmsOU/YpcRc9p/H48b+gCkxAJ0o57M0qmeLbhAeCBv8S6pPeQ6bJoHv0EoyBBJO
b5hGjYK+YzsHT/Vsu8u+/SM64suFQ+YKwQxT5kdetbh4C55YfiWN7IfacXJV5ykuZp3TudXkr
95ucYqbswpEI+3NlxqS7ZmGVbPy1dydKX820GpdfbB5JIyZWNpxKP0XFfj0vZhFm+F0Jv9JjE
TJJpoS0gAaL/OjF2oWAevp+eg2T5oVKRuLm6oPZ9RQcvU8xYph5kZwdUVFhg=="
NoCertificadoSAT="00001000000405908583"
SelloSAT="NIAvB2ws1duQqsYfL4k0eiMFLxsIwAlgOewzlGUfoqVvvsjjpl6yvSlXEUYpgD7
ua8w4E24ACMBzqVfELN+AlGkDFehzFS9LpJ1HwMurNs5neYldPiH9K3sxH31KCSyQK9Jv0P9X
aZDlfxYokNqlGuSJRgatgdcduQmcpkbWTDKF+Vhti9mmiUhkyObvTojp3J2DFc7th3niYXoeMA
/A4QiSpr94ta6lKsssCF1asqM9dYi9drtx3S86SP1qrvfWhe1S0qnD7FYV9ja110HuM5yU0
dVTxG8xVntQ4bz3JE+F9o8liMCjxKTTusIOsoCxTtDGd3o+SeptXtnorvJjQ=="
/></cfdi:Complemento></cfdi:Comprobante>
```



# ABAD COMPUTACION, S.A. DE C.V.

R.F.C. ACO-920929-U62

DESARROLLO DE SISTEMAS, REDES, SOFTWARE, ACCESORIOS, PERIFÉRICOS,  
ASESORÍAS, CURSOS, AUDITORIA EN COMPUTACIÓN.

Con atención a:  
**Lizeth del Rocío Núñez Ortega.**  
**Instituto Nayarita de Educación para Adultos (INEA)**

NUMERO DE OFERENTE: 0151  
TEPIC NAYARIT, 14 DE AGOSTO DEL 2018

Presente.  
Nos permitimos cotizar los siguientes artículos, conforme lo solicitado:

CANTIDAD	UNIDAD	DESCRIPCION	PRECIO U.	IMPORTE
6	PZA	TONER LANIER SP 3510SF G.	\$1,790.00	\$10,740.00
1	PZA	TONER HP-LASERJET M1120MFP	\$1,620.00	\$1,620.00
1	PZA	TONER BROTHER TN-315 MFC-9970CDW AMARILLO	\$2,583.95	\$2,583.95
1	PZA	TONER BROTHER TN-315 MFC-9970CDW CIAN	\$2,583.95	\$2,583.95
1	PZA	TONER BROTHER TN-315 MFC-9970CDW MAGENTA	\$2,583.95	\$2,583.95
SUBTOTAL				\$20,111.85
IVA				\$3,217.90
TOTAL				\$23,329.75

Son Veintitrés Mil, Trescientos Veintinueve pesos 75/100 M.N.

El tiempo de entrega es de 2 días hábiles confirmando el pedido.  
Cambios de precio sin previo aviso.  
Existencias limitadas con el fabricante.

Ing. Kristian Manuel Abad Flores



*Solución Tecnológica*

# TECNOLOGIA Y SERVICIOS COMPUTACIONALES

14 DE AGOSTO DEL 2018  
OFERENTE: 3747

CON ATENCIÓN A:

LIZETH DEL ROCIO NUÑEZ ORTEGA  
INSTITUTO NAYARITA DE EDUCACION PARA ADULTOS

EN RESPUESTA A SU SOLICITUD DE COTIZACION QUE USTED NOS HA SOLICITADO DE LOS SIGUIENTES PRODUCTOS, A CONTINUACION LE HACEMOS SU RESPECTIVA DESCRIPCIÓN Y SUS PRECIOS:

CANTIDAD	UNIDAD	DESCRIPCION	PRECIO U.	IMPORTE
1	PZA	TONER BROTHER TN-315 MFC-9970CDW MAGENTA	\$2,585.99	\$2,585.99
1	PZA	TONER BROTHER TN-315 MFC-9970CDW CIAN	\$2,585.99	\$2,585.99
1	PZA	TONER BROTHER TN-315 MFC-9970CDW AMARILLO	\$2,585.99	\$2,585.99
6	PZA	TONER LANIER SP 3510SF G.	\$1,791.99	\$10,751.94
1	PZA	TONER HP-LASERJET M1120MFP	\$1,621.99	\$1,621.99
			<b>SUBTOTAL</b>	<b>\$20,131.90</b>
			<b>IVA</b>	<b>\$3,221.10</b>
			<b>TOTAL</b>	<b>\$23,353.00</b>

**TOTAL: VEINTITRES MIL, TRESCIENTOS CINCUENTA Y TRES. PESOS MONEDA NACIONAL MEXICANA**

"MANIFIESTO BAJO PROTESTA DE DECIR VERDAD, NO ENCONTRARME EN NINGÚN SUPUESTO CONTENIDO EN EL ARTÍCULO 69 Y 69-B DEL CÓDIGO FISCAL DE LA FEDERACIÓN Y NO ESTAR IDENTIFICADO COMO EFOS Y/O EDOS EN EL PORTAL DEL SAT O EN EL DIARIO OFICIAL DE LA FEDERACIÓN"

1. Los precios de los artículos están expresados en moneda nacional pero están sujetos a sufrir variaciones y a la disponibilidad de los modelos por parte del fabricante por lo que algunas características de estos pudieran cambiar durante la vigencia de esta cotización.
2. Se requerirá la formulación del Pedido correspondiente por el área de adquisición de los recursos materiales debidamente requisitado.

Gracias.

*Solución Tecnológica*

**TECNOLOGIA Y SERVICIOS COMPUTACIONALES**

R.F.C. GULC7003219L5

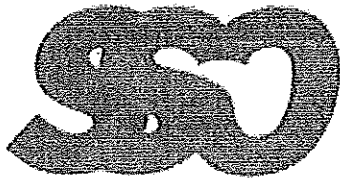

Servicios y Suministros  
de Occidente

14 DE AGOSTO DEL 2018

Atención a:

LIZETH DEL ROCÍO NÚÑEZ ORTEGA

INSTITUTO NAYARITA DE EDUCACIÓN PARA ADULTOS (INEA)

EN RESPUESTA A SU SOLICITUD DE COTIZACIÓN QUE USTED NOS HA SOLICITADO DE LOS SIGUIENTES PRODUCTOS, A CONTINUACIÓN, LE HACEMOS SU RESPECTIVA DESCRIPCIÓN Y SUS PRECIOS:

CONCEPTO	UNIDAD	UNIDAD (CLAVE SAT)	CANTIDAD SOLICITADA	PRECIO UNITARIO	IMPORTE
TONER HP-LASERJET M1120MFP	PZA	H87	1	\$1,621.50	\$1,621.50
TONER BROTHER TN-315 MFC-9970CDW MAGENTA	PZA	H87	1	\$2,586.98	\$2,586.98
TONER BROTHER TN-315 MFC-9970CDW CIAN	PZA	H87	1	\$2,586.98	\$2,586.98
TONER BROTHER TN-315 MFC-9970CDW AMARILLO	PZA	H87	1	\$2,586.98	\$2,586.98
TONER LANIER SP 3510SF G.	PZA	H87	6	\$1,792.50	\$10,755.00
				<b>SUBTOTAL</b>	<b>\$20,137.44</b>
				<b>IVA</b>	<b>\$3,221.99</b>
				<b>TOTAL</b>	<b>\$23,359.43</b>

**MONEDA NACIONAL: TOTAL: VEINTITRÉS MIL, TRESCIENTOS CINCUENTA Y NUEVE. 43/100 PESOS MONEDA NACIONAL.**

**"MANIFIESTO BAJO PROTESTA DE DECIR VERDAD, NO ENCONTRARME EN NINGÚN SUPUESTO CONTENIDO EN EL ARTÍCULO 69 Y 69-B DEL CÓDIGO FISCAL DE LA FEDERACIÓN Y NO ESTAR IDENTIFICADO COMO EFOS Y/O EDDS EN EL PORTAL DEL SAT O EN EL DIARIO OFICIAL DE LA FEDERACIÓN"**

Condiciones de Venta:

1. Los precios de los artículos están expresados en moneda nacional pero están sujetos a sufrir variaciones y a la disponibilidad de los modelos por parte del fabricante por lo que algunas características de estos pudieran cambiar durante la vigencia de esta cotización.
2. Se requerirá la formulación del Pedido correspondiente por el área de adquisición de los recursos materiales debidamente requisado.

Gracias.

Carlos Valeriano  
González Martínez  
R.F.C. GOMC-340463-J12  
Pino Suárez # 220 Col. Morelos  
Tepic, Nayarit, México.

Acuse



# SOLICITUD DE RECURSOS

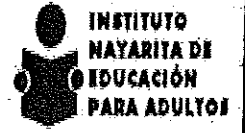

FECHA:	agosto 24, 2018	NOMBRE:	ABAD COMPUTACION S.A DE C.V
CANTIDAD:	\$26,813.57	C/LETRA	(VEINTISEIS MIL OCHOCIENTOS TRECE PESOS 57/100 M.N.)

CONCEPTO: COMPRA DE MATERIAL PARA EL PROCESAMIENTO E IMPRESIÓN DE DATOS ( TINTA) NECESARIO PARA CUBRIR NECESIDADES EN LAS DIFERENTES OFICINAS Y DEPARTAMENTOS DEL INSTITUTO Y COORDINACIONES DE ZONA. SEGÚN FOLIO 1269

SOLICITANTE	JEFE DE DEPTO. DE PLANEACIÓN
	Vo. Bo.
J.A.E. ANGELICA MARIA GUADALUPE GARCIA LOERA	LIC. MARIA GUADALUPE MARTINEZ RAMOS

NOMBRE Y FIRMA NOMBRE Y FIRMA

LLENADO EXCLUSIVO DE:

PROGRAMACION Y PRESUPUESTOS:

PG	AI	O	AP	U.R.	PARTIDA	CONCEPTO	IMPORTE

CURSOS FINANCIEROS:

CUENTA	CONCEPTO	PARCIAL	DEBE	HABER

REGISTRO PRESUPUESTAL	APLICACIÓN CONTABLE	AUTORIZA DEPTO. ADMÓN. Y FINANZAS
C.P. CESAR IVAN PATIÑO ROBLES	L.C. YOLANDA CARRILLO ÁVALOS	L.C. LIZETH DEL ROCIO NUÑEZ ORTEGA









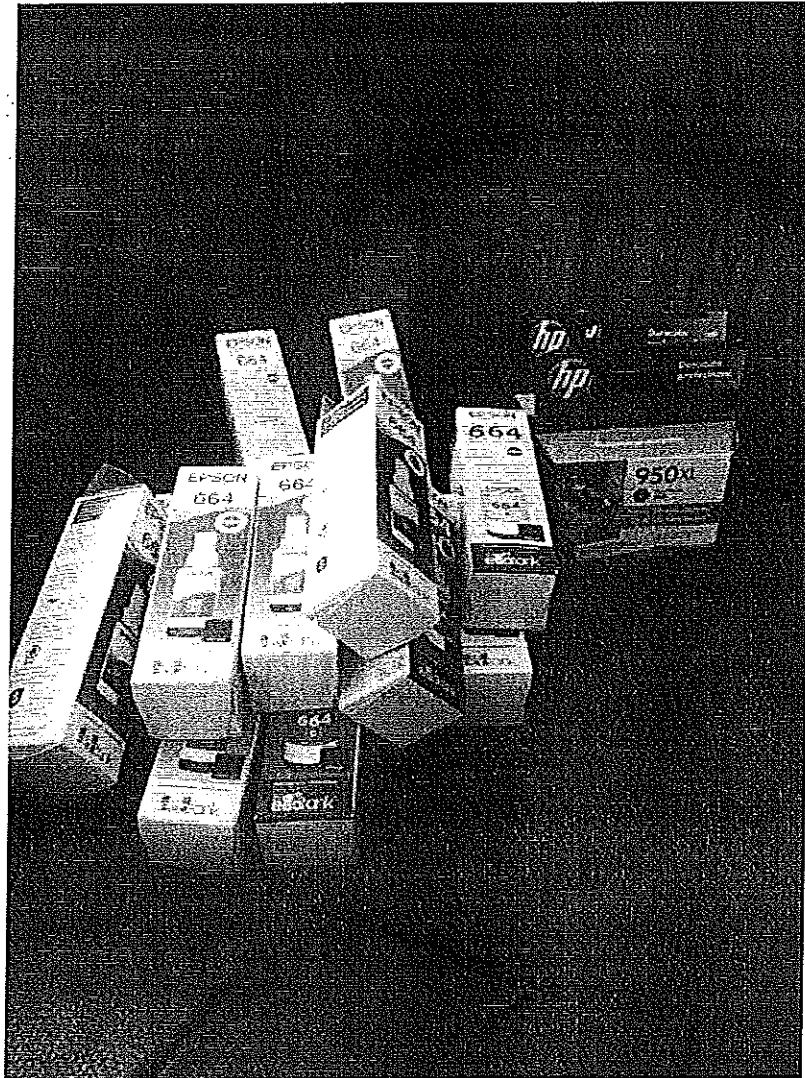



ABAD COMPUTACION S.A. DE C.V.  
ACC920929U62  
Florenza 146 México C.P.63157

Folio Fiscal 17BA19D8-B3F0-4747-978D-D30B736814DF  
No. CSD Emisor 00001000000404383574  
Fecha y hora de emisión 20/08/2018 12:53:57  
Fecha y hora de Certificación: 20/08/2018 12:54:02  
Uso de CFDI: G03 - Gastos en general  
Régimen fiscal: 601 - General de Ley Personas Morales  
Tipo de CFDI: I - Factura  
Serie y Folio 1269

**RECEPTOR**

Nombre INSTITUTO NAYARITA DE EDUCACION PARA ADULTOS  
RFC INE000506574  
PADRE MEJIA 68 C.P. 63000

**DATOS DEL CFDI**

Moneda: MXN - Peso Mexicano  
Tipo de Cambio: 1  
Método de Pago: PPD - Pago en parcialidades o diferido  
Forma de Pago: 99 - Por definir

Cantidad	Unidad de Medida	Concepto y descripción	Impuesto	Precio Unitario	Importe
	H87 - Pieza	TINTA HP 951 XL CIAN HP8610 44103100 - Suministros para impresora, fax y fotocopiadora	IVA Traslado 16.00% \$551.64	\$689.55	\$3,447.75
5	H87 - Pieza	TINTA HP 951 XL AMARILLO HP8610 44103100 - Suministros para impresora, fax y fotocopiadora	IVA Traslado 16.00% \$551.64	\$689.55	\$3,447.75
5	H87 - Pieza	TINTA HP 951 XL MAGENTA HP8610 44103100 - Suministros para impresora, fax y fotocopiadora	IVA Traslado 16.00% \$551.64	\$689.55	\$3,447.75
5	H87 - Pieza	TINTA HP 21 COLOR NEGRO 44103100 - Suministros para impresora, fax y fotocopiadora	IVA Traslado 16.00% \$344.752	\$430.94	\$2,154.70
3	H87 - Pieza	CARTUCHO DE TINTA EPSON 664 AMARILLO 44103100 - Suministros para impresora, fax y fotocopiadora	IVA Traslado 16.00% \$85.44	\$178.00	\$534.00
2	H87 - Pieza	CARTUCHO DE TINTA EPSON 664 NEGRO 44103100 - Suministros para impresora, fax y fotocopiadora	IVA Traslado 16.00% \$56.96	\$178.00	\$356.00
	H87 - Pieza	CARTUCHO DE TINTA EPSON 664 CIAN 44103100 - Suministros para impresora, fax y fotocopiadora	IVA Traslado 16.00% \$85.44	\$178.00	\$534.00
3	H87 - Pieza	CARTUCHO DE TINTA EPSON 664 MAGENTA 44103100 - Suministros para impresora, fax y fotocopiadora	IVA Traslado 16.00% \$85.44	\$178.00	\$534.00
10	H87 - Pieza	CARTUCHO DE TINTA HP 950 XL COLOR NEGRO 44103100 - Suministros para impresora, fax y fotocopiadora	IVA Traslado 16.00% \$1,385.472	\$865.92	\$8,659.20
Subtotal					\$23,115.15
IVA Traslado 16.00%					\$3,698.42
<b>Importe con letra:</b>					<b>TOTAL</b>
VEINTISEIS MIL OCHOCIENTOS TRECE PESOS MEXICANOS 57/100 MXN					\$26,813.57

Código digital Emisor  
B:CSJWF4LNzZi+2EYMHNPV2+1t+g5WfPgRyGh8WFDgPRm7yofpBCBdIEq+0dCKMhMUTpITLQ3hXJD4LDNeuMwBoH8MeDBeSWJL6629YVA  
bnVERNUEJkgS4t6DD8LH4UmX1+03Ac63yAUedMBYC6OCNysJDbqMqz87AaDzYnKNDfMNN8EOZAFfPawU5rV7o20DggIGCWAUKIjeMIGUtpAqHcS  
K+gJIT7GRQm2SPz4jCEfBP7KjVDC7Rb9ASrStqWwZSO6zZJES8GAbjwqiridRg==  
Código digital SAT

01qal55a3UptMNY7aHs+13Qr6LHCO6Y63UE3FRsZjKMuBeA2JENq1evuT4dM90ASuKqj5eGmOvzt76q+zdKEJHw7dHUTdQV4RvdMCDVHjCGH0Z5+d5FMK  
v2OBFW5y6JUNpntM2Jb4P5x8U+4TzBk405ZvAAUJGwGDOZt+6YwgEznhDMmOUJNLS7+RgVA3JdUEE3dBOKCrjUu3bR48s+BRMY3UCNkqC69:5onA1  
pxdF1giEO4Bz46V8KUKIS9E3Tq7ZANyASj7j3qpaU0657yqjKqGJwXUUTU2FEQ==

Orden Original del Documento Generado en el SAT

||1.1|17BA1SD8-B3F0-4747-978D-D308738814DF|2018-08-  
20T12:54:02|DND070112-193|E6SjWFX4ULNzZfy+zeYVhVpYz|Ht6|4g5W|EgWgH8WFDgPRIm7yc5pBCbd1Eg+0drcW9vMUTwTDpTtE3mX0d4LDyNeuMwbo  
+18YteD6qSvJLA668JLWbrERNUEUgSh6dD8UnU7mX1to3Ae53yAUheWNYC8CCNysIDy8rqMjz87AaD2YNKNDHVN9HEOZAFRowUsrtVto2DggI  
GCWALKigjA3yUtpAjt+cSkqJIT7GRQm2SP2z4OEjB7KjVdUC7Rb4ASfSTqWWZSOy6z7jESSGfAbyWqjro/Ag==|0000100000406906583|



Dot Net Desarrollo de Sistemas S.A. de C.V.  
No de Autorización de PAC 56179/ No Certificado SAT 0000100000405908583 / Fecha y hora de Certificación PAC 22/08/2011 14:00:00

**ESTE DOCUMENTO ES UNA REPRESENTACIÓN IMPRESA DE UN CFDI**

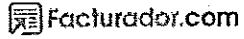

www.facturador.com

<?xml version="1.0" encoding="utf-8"?><cfdi:Comprobante  
xmlns:xsi="http://www.w3.org/2001/XMLSchema-instance"  
xsi:schemaLocation="http://www.sat.gob.mx/cfd/3  
http://www.sat.gob.mx/sitio\_internet/cfd/3/cfdv33.xsd" Version="3.3"  
Folio="1269" Fecha="2018-08-20T12:53:57"  
Sello="EhS8j1wFXF4uLNoZZfxy+zEY/VHVpY2j+Iitfr4g5wlEpgkYgH8WFDgPRkm7xycf5p  
EkQ8dlkEq+0chCkXbMuThxtTDpTfu93mXjD4LDyNeuMwBo+L8YleD6KaSWyiiLA6658yLWtbr  
uERNJEJjQgSbh6eDD8rUnUImmX1+o3Ao53YaU/ieeWaYC6QCNYxsJDy6trqMjz87Aa1XzYNKN  
DHvhN9HEO1ZakF/PlowUsrtV7oZ0DggIGCWiuLk1pjeMGyuTpVqt+cSK+gJIT7GRQmn2SP2z1  
jOEFjBP7KjjVDuC7Rb4gA5frSTqWWZSOy6az7jES9GfAbyw/qjnIc/Alg=="  
FormaPago="99" NoCertificado="0000100000404383574"  
Certificado="MIIGKjCCBBKgAwIBAgIUMDAwMDEwMDAwMDA0MDQzODM1NzQwDQYJKoZIhvcN  
AQELBQAwggGyMTgwNgYDVQQDDDC9BLkMuIGRlbCBTZXJ2aWNpbyBkZSBkZG1pbmlzdHJhY2nDs  
24gVHJpYnV0YXJpYTEvMC0GA1UECgwuU2VydmljaW8gZGUgQWRtaW5pc3RyYWNp7NuIFRyaW  
JldGFyaWEeXDA2BgNVBAsML0FkbWluaXN0cmFjacOzbiBkZSBTZWd1cmllYQwGZGUgGEGSW5  
mb3JtYWNp7NuMR8wHQYJKoZIhvcNAQkBFhBhY29k0BzYXQuZ29iLm14MSYwJAYDVQQJDB1B  
di4gSGLkYXNbyA3NywgQ29sLiBhdWVycmVyb3EOMAwGA1UEEQwFMFDYzMDAxCzAJBgNVBAYTA  
klYMRkVwYDVQQIDDBBEaXN0cmllbyBGZWRLcmF5SMRQWEGYDVQQHDA1DdWFlaHTDQW1vYzEVMB  
MGA1UELRMMU0FUOTcWzAxTk4zMV0wWwYJKoZIhvcNAQkCDE5SZZXNwb25zYWJsZTogQWRtaW5  
pc3RyYWNp7NuIENlbnRyYWwGZGUgU2VydmljaW8gZGUgQWRtaW5pc3RyYWNp7NuIFRyaWJ1  
eWVudGUwHhcNMTYxMTI5MDQwNzA0WWhcNMjAxMTI5MDQwNzA0WjCBYjEiMCAgA1UEAxMzQUJBR  
CBDT01QVVRBQ01PTiBTQSBERSBDVjEiMCAgA1UEKRMZQUJBRBBDT01QVVRBQ01PTiBTQSBERS  
BDVjEiMCAgA1UEChMzQUJBRBBDT01QVVRBQ01PTiBTQSBERSBDVjEiMCAgA1UELRmCQUNPOTI  
wOTI5VTYyIC8gQUFDTTUyMDkyNFFVNTeEMBwGA1UEBRMVIC8gQUFDTTUyMDkyNEhOJEJTTjAw  
MRUwEwYDVQQLEWwNQRSSVoyODEMTYwGgEiMA0GCSqGSIb3DQEBAQUAA4IBDwAwggEKAoIBA  
QCsu5qVK+7re7pr6Bhz1E+6eFTT4IbcAm/oTvjaLFafyOt1OcmaXkcg7mdeD65ojUiA+55gq  
PsZ/rHaTBb+Y9yrYRPGZMhVbQCTANh/OKV2ZVgwVdvr7S8w3b6K5jvkvjfwQXU19pKvu5134t  
S8/O4rPonaY2Jq1/+Z85bruebJCSFOGnkNR1HFWCURDKpt3+mFhK4YF5Cinc+uedjS2kmpuI  
UbDMGOVjxRuBey19bo9+tpN7IJAcm5qMEZMjSV09Wb2sQ6Wg+hNf6Yq6A6DqL9CUi/+IY3qi  
inpTGIoji4RD/kRMVutVNF3wz60R04marlob8dtQwp7zvKQ7JC1AgMBAAGjHTAbMAWGA1UdEw  
EB/wQCMAAwCwYDVROPBADAgbAMA0GCSqGSIb3DQEBCWUAA4ICAQACovmAiX6ZpP1NVWYHwz  
hVvL6sEFiCAK29yk7TnHuYzKp4dqfeYhEEVaU9/ockpul6jX8m4WZ2mWAt+FulcvSEidz7KK+  
DexbC6GV5qccJJyneriQmEosk30qah+lr2tSXirZV7abVBLDxUaJ/HdAMh5AgDFPFFBiRxIm2  
YWGyjfjE3K2GKWpuqBiO8DioYjpl+x0mPlCoqXxeYpby7lInx6KkqBTbwYE8glk7UAI5gMup  
ET+zefaw5P/Cpju0M0DwEhdzdoKsXNpT3Egk4Go8UV47kV3+8CLsfgm6Pv5bUblPeC7I/rPZG  
ZyExjc3UPy5xeya9xQfX3G15KUEPpdZDerkeF57M6d4tC5RoSViVcnypXj8pGEleDwN7M7JV  
d0smlhgBTzqcUmXuU9Nw0kzV+mhFMMtzPcSKzjpt9ixGsA3L5dzxjjYd5MT1YLYJyWjCR0s  
Hp3AA6QWtcVg1QlcJBuxX2IZE5J/YG4/vLbxnqnfD4XUg9PDPEAAshuGgmENXsrFJXPq+Yvt  
OVwZz70TdeCUg01kQwF5TuOqVyedCnWjMgGRJ11bBe2mZNXHJ2fqXtX13hG10UsWn/N9tpuJ  
dckUx8wNvtg3nv+C+L3BUU5GAeZhJ8R0utgJGIgprJ/5+ORi8x96hxjf7X74OBG0JtseJG9QH  
Nwt/Rw==" SubTotal="23115.15" Moneda="MXN" TipoCambio="1"  
Total="26813.57" TipoDeComprobante="I" MetodoPago="PPD"  
LugarExpedicion="63157"  
xmlns:cfdi="http://www.sat.gob.mx/cfd/3"><cfdi:Emisor Rfc="ACO920929U62"  
Nombre="ABAD COMPUTACION S.A. DE C.V." RegimenFiscal="601"  
</cfdi:Receptor Rfc="INE000506574" Nombre="INSTITUTO NAYARITA DE  
EDUCACION PARA ADULTOS" UsoCFDI="G03" /><cfdi:Conceptos><cfdi:Concepto  
ClaveProdServ="44103100" NoIdentificacion="CN046AL" Cantidad="5"  
ClaveUnidad="H87" Unidad="Pieza" Descripcion="TINTA HP 951 XL CIAN  
HP8610" ValorUnitario="689.55"  
Importe="3447.75"><cfdi:Impuestos><cfdi:Traslados><cfdi:Traslado  
Base="3447.75" Impuesto="002" TipoFactor="Tasa" TasaOCuota="0.160000"  
Importe="551.64"  
</cfdi:Traslados></cfdi:Impuestos></cfdi:Concepto><cfdi:Concepto  
ClaveProdServ="44103100" NoIdentificacion="CN048AL" Cantidad="5"  
ClaveUnidad="H87" Unidad="Pieza" Descripcion="TINTA HP 951 XL AMARILLO  
HP8610" ValorUnitario="689.55"

```
Importe="3447.75"><cfdi:Impuestos><cfdi:Traslados><cfdi:Traslado
Base="3447.75" Impuesto="002" TipoFactor="Tasa" TasaOCuota="0.160000"
Importe="551.64"
/></cfdi:Traslados></cfdi:Impuestos></cfdi:Concepto><cfdi:Concepto
ClaveProdServ="44103100" NoIdentificacion="CN051AL" Cantidad="5"
ClaveUnidad="H87" Unidad="Pieza" Descripcion="TINTA HP 951 XL MAGENTA
HP8610" ValorUnitario="689.55"
Importe="3447.75"><cfdi:Impuestos><cfdi:Traslados><cfdi:Traslado
Base="3447.75" Impuesto="002" TipoFactor="Tasa" TasaOCuota="0.160000"
Importe="551.64"
/></cfdi:Traslados></cfdi:Impuestos></cfdi:Concepto><cfdi:Concepto
ClaveProdServ="44103100" NoIdentificacion="C9351AL" Cantidad="5"
ClaveUnidad="H87" Unidad="Pieza" Descripcion="TINTA HP 21 COLOR NEGRO"
ValorUnitario="430.94"
Importe="2154.70"><cfdi:Impuestos><cfdi:Traslados><cfdi:Traslado
Base="2154.70" Impuesto="002" TipoFactor="Tasa" TasaOCuota="0.160000"
Importe="344.752"
/></cfdi:Traslados></cfdi:Impuestos></cfdi:Concepto><cfdi:Concepto
ClaveProdServ="44103100" NoIdentificacion="T664420" Cantidad="3"
ClaveUnidad="H87" Unidad="Pieza" Descripcion="CARTUCHO DE TINTA EPSON 664
AMARILLO" ValorUnitario="178.00"
Importe="534.00"><cfdi:Impuestos><cfdi:Traslados><cfdi:Traslado
Base="534.00" Impuesto="002" TipoFactor="Tasa" TasaOCuota="0.160000"
Importe="85.44"
/></cfdi:Traslados></cfdi:Impuestos></cfdi:Concepto><cfdi:Concepto
ClaveProdServ="44103100" NoIdentificacion="T664120" Cantidad="2"
ClaveUnidad="H87" Unidad="Pieza" Descripcion="CARTUCHO DE TINTA EPSON 664
NEGRO" ValorUnitario="178.00"
Importe="356.00"><cfdi:Impuestos><cfdi:Traslados><cfdi:Traslado
Base="356.00" Impuesto="002" TipoFactor="Tasa" TasaOCuota="0.160000"
Importe="56.96"
/></cfdi:Traslados></cfdi:Impuestos></cfdi:Concepto><cfdi:Concepto
ClaveProdServ="44103100" NoIdentificacion="T664220" Cantidad="3"
ClaveUnidad="H87" Unidad="Pieza" Descripcion="CARTUCHO DE TINTA EPSON 664
CIAN" ValorUnitario="178.00"
Importe="534.00"><cfdi:Impuestos><cfdi:Traslados><cfdi:Traslado
Base="534.00" Impuesto="002" TipoFactor="Tasa" TasaOCuota="0.160000"
Importe="85.44"
/></cfdi:Traslados></cfdi:Impuestos></cfdi:Concepto><cfdi:Concepto
ClaveProdServ="44103100" NoIdentificacion="T664320" Cantidad="3"
ClaveUnidad="H87" Unidad="Pieza" Descripcion="CARTUCHO DE TINTA EPSON 664
MAGENTA" ValorUnitario="178.00"
Importe="534.00"><cfdi:Impuestos><cfdi:Traslados><cfdi:Traslado
Base="534.00" Impuesto="002" TipoFactor="Tasa" TasaOCuota="0.160000"
Importe="85.44"
/></cfdi:Traslados></cfdi:Impuestos></cfdi:Concepto><cfdi:Concepto
ClaveProdServ="44103100" NoIdentificacion="CN045AL" Cantidad="10"
ClaveUnidad="H87" Unidad="Pieza" Descripcion="CARTUCHO DE TINTA HP 950 XL
COLOR NEGRO" ValorUnitario="865.92"
Importe="8659.20"><cfdi:Impuestos><cfdi:Traslados><cfdi:Traslado
Base="8659.20" Impuesto="002" TipoFactor="Tasa" TasaOCuota="0.160000"
Importe="1385.472"
/></cfdi:Traslados></cfdi:Impuestos></cfdi:Concepto></cfdi:Conceptos><cfdi:
i:Impuestos
TotalImpuestosTrasladados="3698.42"><cfdi:Traslados><cfdi:Traslado
Impuesto="002" TipoFactor="Tasa" TasaOCuota="0.160000" Importe="3698.42"
/></cfdi:Traslados></cfdi:Impuestos><cfdi:Complemento><tfd:TimbreFiscalDi
```

gital xmlns:tfd="http://www.sat.gob.mx/TimbreFiscalDigital"  
xsi:schemaLocation="http://www.sat.gob.mx/TimbreFiscalDigital  
http://www.sat.gob.mx/sitio\_internet/cfd/TimbreFiscalDigital/TimbreFiscal  
Digitalv11.xsd" Version="1.1" UUID="17BA19D8-B3F0-4747-978D-D30B736814DF"  
FechaTimbrado="2018-08-20T12:54:02" RfcProvCertif="DND070112H92"  
SelloCFD="EhS8j1wFXF4uLNoZZfxy+zEY/VHVpY2j+Iitfr4g5w1EpgkYgH8WFDgPRkm7xyc  
f5pEkQ8dlkEq+0chCkXbMuThxtTDpTfu93mXjD4LDyNeuMwbo+L8YleD6KaSWyilA6658yLW  
tbruERNJEJgqSbh6eDD8rUnUImmX1+o3Ao53YaU/ieeWaYC6QCNYxsJDy6trqMjz87AalXzY  
NKNDHvhN9HEOlZAKF/PlowUsrtV7oZ0DggIGCWluLK1pjeMGyuTpVqt+cSK+gJIT7GRQmn2SP  
2z1jOEFjBP7KjjVDuC7Rb4gA5frSTqWWZSOy6aZ7jES9GfAbyw/qjnIc/Alg=="  
NoCertificadoSAT="00001000000405908583"  
SelloSAT="O1qaL95e3fUpttMNY/8dhS+t3X3m6uHCOh6Yv63UEdFRsZjkMÜbeA2JBNq1ewuT  
4dM5f0ASbtKjsjI5eGmOv4zIT6q+zdKEJHw7d4fUTIdxO/4RvdVQDwnjQGrtQlZ5+d9FMKw2Q  
BFWi5vy6JLNpvnVM2Ja4P5jxv8HJ+4TzbEKeK06ZvnA+IJGlvx1GDOy2I+x8YwgEzuYHdt/Im  
OUtJNLS7+RgvA3UoUEE9otBDKiCnjuJOb/R48s+6RMY9uCNKpQ59c5cnAlpwdFlgiEO4Bz2n6  
W91kYIuKt1S9nE3Tq7ZrNydA5g7j3jap4JO8sxmycpKaXgJwylX07Lrt2FEQ=="  
/></cfdi:Complemento></cfdi:Comprobante>



# ABAD COMPUTACION, S.A. DE C.V.

R.F.C. ACO-920929-U62

DESARROLLO DE SISTEMAS, REDES, SOFTWARE, ACCESORIOS, PERIFÉRICOS,  
ASESORÍAS, CURSOS, AUDITORIA EN COMPUTACIÓN.

Con atención a:  
**Lizeth del Rocío Núñez Ortega.**  
Instituto Nayarita de Educación para Adultos (INEA)

NUMERO DE OFERENTE: 0151  
TEPIC NAYARIT, 14 DE AGOSTO DEL 2018

Presente.

Nos permitimos cotizar los siguientes artículos, conforme lo solicitado:

CANTIDAD	UNIDAD	DESCRIPCIÓN	PRECIO U.	IMPORTE
5	PZA	TINTA HP 951 XL CIAN HP8610	\$689.55	\$3,447.75
5	PZA	TINTA HP 951 XL AMARILLO HP8610	\$689.55	\$3,447.75
5	PZA	TINTA HP 951 XL MAGENTA HP8610	\$689.55	\$3,447.75
5	PZA	CARTUCHO DE TINTA HP21 NEGRO CN-437	\$430.94	\$2,154.70
3	PZA	TINTA EPSON 664 AMARILLO	\$178.00	\$534.00
2	PZA	TINTA EPSON 664 BK NEGRO	\$178.00	\$356.00
3	PZA	TINTA EPSON 664 CIAN	\$178.00	\$534.00
3	PZA	TINTA EPSON 664 MAGENTA	\$178.00	\$534.00
10	PZA	TINTA HP 950XL NEGRO HP8610	\$865.92	\$8,659.20
SUBTOTAL				\$23,115.15
IVA				\$3,698.42
TOTAL				\$26,813.57

Son Veintiséis mil, Ochocientos trece pesos 57/100 M.N.

El tiempo de entrega es de 2 días hábiles confirmando el pedido.

Cambios de precio sin previo aviso.

Existencias limitadas con el fabricante.



Ing. Kristian Manuel Abad Flores



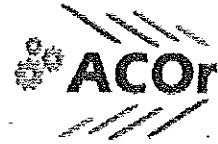

Soluciones Integrales

FECHA:	14 de AGOSTO del 2018
LUGAR:	TEPIC NAYARIT
COTIZACION:	ACOR_14082018-0019
CLAVE DE OFERENTE:	4131

PROYECTO: CARTUCHOS

Atención a:  
C.P. LIZETH DEL ROCÍO NÚÑEZ ORTEGA  
INSTITUTO NAYARITA DE EDUCACIÓN PARA ADULTOS (INEA)

Presente.

Tengo a bien poner a su consideración la siguiente cotización, conforme a lo solicitado:

CANTIDAD	UNIDAD	DESCRIPCION	PRECIO UNITARIO	IMPORTE
2	PZA	TINTA EPSON 664 BK NEGRO	\$179.99	\$359.98
3	PZA	TINTA EPSON 664 AMARILLO	\$179.99	\$539.97
3	PZA	TINTA EPSON 664 CIAN	\$179.99	\$539.97
3	PZA	TINTA EPSON 664 MAGENTA	\$179.99	\$539.97
5	PZA	TINTA HP 951 XL CIAN HP8610	\$690.99	\$3,454.95
5	PZA	TINTA HP 951 XL AMARILLO HP8610	\$690.99	\$3,454.95
5	PZA	TINTA HP 951 XL MAGENTA HP8610	\$690.99	\$3,454.95
10	PZA	TINTA HP 950XL NEGRO HP8610	\$866.99	\$8,669.90
5	PZA	CARTUCHO DE TINTA HP21 NEGRO CN-437	\$431.99	\$2,159.95
SUBTOTAL				\$23,174.59
IVA				\$3,707.93
TOTAL				\$26,882.52

PRECIO TOTAL NETO: VEINTISEIS MIL, OCHOCIENTOS OCHENTA Y DOS. 52/100 PESOS MXN

"MANIFIESTO BAJO PROTESTA DE DECIR VERDAD, NO ENCONTRARME EN NINGÚN SUPUESTO CONTENIDO EN EL ARTÍCULO 69 Y 69-B DEL CÓDIGO FISCAL DE LA FEDERACIÓN Y NO ESTAR IDENTIFICADO COMO EFOS Y/O EDOS EN EL PORTAL DEL SAT O EN EL DIARIO OFICIAL DE LA FEDERACIÓN"

Condiciones de Venta:

1. El precio es expresado en pesos mexicanos más IVA.
2. La cotización tiene una validez de 15 días naturales a partir de esta fecha.
3. Los precios de los artículos están expresados en moneda nacional, pero están sujetos a sufrir variaciones y a la disponibilidad de los modelos por parte del fabricante por lo que algunas características de estos pudieran cambiar durante la vigencia de esta cotización.
4. Se requerirá la formulación del Pedido correspondiente por el área de adquisición de los recursos materiales de manera oportuna.
5. Cuenta de pago: Cuenta: 0152793670201

"Esperando contar con su autorización nos despedimos enviándole un cordial saludo"

Atte.

JUAN PABLO CORONA ULLOA  
VENTAS

  
Soluciones Integrales  
R.F.C. COUJ9005062V7

Juan Pablo Corona Ulloa  
R.F.C. COUJ-900506-2V7  
Calle: Av. Prisciliano Sanchez 350 sur  
Col. San Antonio Tepic Nayarit C.P. 63159



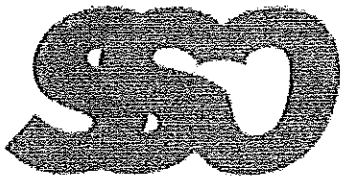

Servicios y Suministros  
de Occidente

14 DE AGOSTO DEL 2018

Atención a:

LIZETH DEL ROCÍO NÚÑEZ ORTEGA

INSTITUTO NAYARITA DE EDUCACIÓN PARA ADULTOS (INEA)

EN RESPUESTA A SU SOLICITUD DE COTIZACIÓN QUE USTED NOS HA SOLICITADO DE LOS SIGUIENTES PRODUCTOS, A CONTINUACIÓN, LE HACEMOS SU RESPECTIVA DESCRIPCIÓN Y SUS PRECIOS:

CONCEPTO	UNIDAD	UNIDAD (CLAVE SAT)	CANTIDAD SOLICITADA	PRECIO UNITARIO	IMPORTE
CARTUCHO DE TINTA HP21 NEGRO CN-437	pza	H87	5	\$431.50	\$2,157.50
TINTA HP 950XL NEGRO HP8610	pza	H87	10	\$866.50	\$8,665.00
TINTA HP 951 XL AMARILLO HP8610	pza	H87	5	\$691.72	\$3,458.60
TINTA HP 951 XL CIAN HP8610	pza	H87	5	\$691.72	\$3,458.60
TINTA HP 951 XL MAGENTA HP8610	pza	H87	5	\$691.72	\$3,458.60
TINTA EPSON 664 BK NEGRO	pza	H87	2	\$181.00	\$362.00
TINTA EPSON 664 CIAN	pza	H87	3	\$181.00	\$543.00
TINTA EPSON 664 AMARILLO	pza	H87	3	\$181.00	\$543.00
TINTA EPSON 664 MAGENTA	pza	H87	3	\$178.00	\$534.00
CARTUCHO DE TINTA HP21 NEGRO CN-437				SUBTOTAL	\$23,180.30
				IVA	\$3,708.85
				TOTAL	\$26,889.15

MONTO TOTAL: VEINTISEIS MIL, OCHOCIENTOS OCHENTA Y NUEVE. 15/100 PESOS MONEDA NACIONAL.

"MANIFIESTO BAJO PROTESTA DE DECIR VERDAD, NO ENCONTRARME EN NINGÚN SUPUESTO CONTENIDO EN EL ARTÍCULO 69 Y 69-B DEL CÓDIGO FISCAL DE LA FEDERACIÓN Y NO ESTAR IDENTIFICADO COMO EFOS Y/O EDDS EN EL PORTAL DEL SAT O EN EL DIARIO OFICIAL DE LA FEDERACIÓN"

Condiciones de Venta:

1. Los precios de los artículos están expresados en moneda nacional pero están sujetos a sufrir variaciones y a la disponibilidad de los modelos por parte del fabricante por lo que algunas características de estos pudieran cambiar durante la vigencia de esta cotización.
2. Se requerirá la formulación del Pedido correspondiente por el área de adquisición de los recursos materiales debidamente requisitado.

Gracias.

Carlos Valeriano  
González Martínez  
R.F.C.: GOMC-8104053112  
Pino Suárez # 220 Col. Morelos  
Tepic, Nayarit, México

Acuse



### SOLICITUD DE RECURSOS



FECHA: agosto 13, 2018      NOMBRE: JUAN RAMON VAZQUEZ CUEVAS

CANTIDAD: \$11,936.12 C / LETRA ( ONCE MIL NOVECIENTOS TREINTA Y SEIS PESOS 12/100 M.N.)

CONCEPTO: COMPRA DE PRODUCTOS DE CAFETERIA NESCAFE CLASICO, COFFE MATTE, TE DE HIERBA BUENA, LIMON Y MAZANILLA, GALLETA MARIAN, CUCHARA CAFETERA, SERVILLETAS, AGUA EMBOTELLADA, REFRESCO Y PLATOS, PARA VARIAS REUNIONES DENTRO DEL INSTITUTO. SEGÚN FACTURA SERIE A FOLIO: 550.

SOLICITANTE  
  
 L.A.E. ANGELICA MARIA GUADALUPE GARCIA LOERA  
 NOMBRE Y FIRMA

JEFE DE DEPTO. DE PLANEACIÓN  
 Vo. Bo.  
  
 LIC. MARIA GUADALUPE MARTINEZ RAMOS  
 NOMBRE Y FIRMA

LLENADO EXCLUSIVO DE:

PROGRAMACION Y PRESUPUESTOS:

PG	AI	O	AP	U.R.	PARTIDA	CONCEPTO	IMPORTE

URSOS FINANCIEROS:

CUENTA	CONCEPTO	PARCIAL	DEBE	HABER

REGISTRO PRESUPUESTAL	APLICACIÓN CONTABLE	AUTORIZA DEPTO. ADMÓN. Y FINANZAS
C.P. CESAR IVAN PATIÑO ROBLES	LC. YOLANDA CARRILLO ÁVALOS	L.C. LIZETH DEL ROCIO NUÑEZ ORTEGA







# JUAN RAMON VAZQUEZ CUEVAS

## FACTURA



R.F.C.: VACJ870605AH5  
Regimen fiscal: (621)Incorporación Fiscal

Comprobante fiscal digital (Ingreso)  
Serie: A Folio: 550 Fecha: 2018-08-08T14:02:38  
Forma de pago: (03)Transferencia electrónica  
Método de pago y Cuenta:  
(PUE)Pago en una sola exhibición  
Uso de CFDI: (G03)Gastos en general

Expedido en

Calle: AV. VICTORIA No. 283 PTE ALTOS, Col. CENTRO, CP: 63000, TEPIC, NAYARIT, MEXICO

Lugar de expedición 63000

Facturado a: RFC:INE000506574 - INSTITUTO NAYARITA DE EDUCACION PARA  
Calle: PADRE MEJIA No. 68, Col. CENTRO, CP: 63000, TEPIC, NAYARIT

( 1 )

Enviar a:

Cantidad	Unidad	Clave	Cve. SAT	U. Med.	Descripción	% Desc	Precio Unitario	Importe
2	CHARO	CAFSONESC	50201706	XP2	NESCAFE CLASICO 12/220 GR	0.00	1,443.100000	2,886.20
2	CHARO	CREMCOFFE	50201714	XP2	COFFE MATTE 12/400 GR	0.00	758.110000	1,516.22
6	PAQUE	TEHIR	50201712	XPK	TÉ MCCORMICK 25 SOBRES HIERBABUENA	0.00	23.100000	138.60
5	PAQUE	TELMIM	50201712	XPK	TÉ MCCORMICK 25 SOBRES LIMON	0.00	23.100000	115.50
5	PAQUE	TEMAN	50201712	XPK	TÉ MCCORMICK 25 SOBRES MANZANILLA	0.00	23.100000	115.50
8	CAJA	GALLETA	50181900	XBX	GALLETA MARIAN 735 GR	0.00	172.960000	1,383.68
10	PAQUE	CUCHARAC	52151704	XPK	CUCHARA CAFETERA C/50 PZAS	0.00	7.860000	78.60
10	PAQUE	SERVI500HJ	14111705	H87	SERVILLETA VELVET C/250 HJS	0.00	21.470000	214.70
12	CHARO	AGU	50202301	XP2	AGUA EMBOTELLADA 24/355 ML	0.00	96.600000	1,159.20
8	CHARO	REFLASURT	50202306	XP2	REFRESCO EN MINI LATA SABOR 24/235 ML	0.00	302.720000	2,421.76
10	PAQUE	PLATC	52152004	XPK	PLATO CARTON No.3 C/50 PZAS.	0.00	25.980000	259.80

Subtotal 10,289.76  
Descuento 0.00

Ret. IVA 0.00  
IVA 1,646.36

**Total 11,936.12**

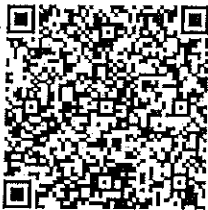

ONCE MIL NOVECIENTOS TREINTA Y SEIS PESOS 12/100 M.N.

# JUAN RAMON VAZQUEZ CUEVAS

## FACTURA



R.F.C.: VACJ870605AH5  
Regimen fiscal: (621)Incorporación Fiscal

Expedido en

Calle: AV. VICTORIA No. 283 PTE ALTOS, Col. CENTRO, CP: 63000,  
TEPIC, NAYARIT, MEXICO

Lugar de expedición 63000

Comprobante fiscal digital (f)Ingreso  
Serie: A Folio: 550 Fecha: 2018-08-08T14:02:38  
Forma de pago: (03)Transferencia electrónica  
Método de pago y Cuenta:  
(PUE)Pago en una sola exhibición  
Uso de CFDI: (G03)Gastos en general

Facturado a: RFC:INE000506574 - INSTITUTO NAYARITA DE EDUCACION PARA ( 1 )  
Calle: PADRE MEJIA No. 68, Col. CENTRO, CP: 63000, TEPEC, NAYARIT

Enviar a:

"Este documento es una representación impresa de un CFDI"

Folio fiscal: 79B5EA80-4C5C-42CD-A1F4-53F244B4C772

Fecha y hora de certificación: 2018-08-08T15:04:17

Sello digital del CFDI:

nfdtcBtw t580JbbI5RQ0TvBXOFCLt+pgP5YpGGQF2N+DFRcOQAUnR3cz5ArDqNALOgCru14nZrLs/2FV9IQH+5XjsRCEsBBRfh6  
n7XRHXD7P517WUS4sleVVkIKw XNAkuHNpMCR50dXmeup/fmLSYt1LUS2DAD4nhCqkIW4sZgDw GY O9fsUd4jyt4Kw j+HO0k/veg

Número de serie del Certificado de Sello Digital :

00001000000408010774

Número de serie del Certificado de Sello Digital del SAT:

00001000000407612027

Cadena original del complemento de certificación digital del SAT:

||1.179B5EA80-4C5C-42CD-A1F4-53F244B4C772|2018-08-08T15:04:17|TSP080724QW6|  
nfdtcBtw t580JbbI5RQ0TvBXOFCLt+pgP5YpGGQF2N+DFRcOQAUnR3cz5ArDqNALOgCru14nZrLs/2FV9IQH+5XjsRCEsBBRfh6  
n7XRHXD7P517WUS4sleVVkIKw XNAkuHNpMCR50dXmeup/fmLSYt1LUS2DAD4nhCqkIW4sZgDw GY O9fsUd4jyt4Kw j+HO0k/veg  
ZI8HIEY tZx8m6oISsmosc9qahbBPOR5q0XfJkyJaeU6iizkGR8Vd8RWGw 7oAeCEar1rX2eDDKpRZdsZe5f9suFnloboG5CWWGd6  
nx5kNnxFjp9T7ze9O8/e6K1UmKkVtXe56jbgY2WJg==|00001000000407612027||

Sello digital del SAT:

AoIPQWZBA X5i05OhvgY AggnUDUrK+ULrI3rcfdh+YG3M3dSSXU0XTySfpZHze5u5fsND850skO3fThW4UNcY3Tzt3uLn+vJWbXr  
X6NRSE48+aAv8x1qRkV SHlu6gctGfdMnr4ZNIkXUmzuXBGSyWfW h8N43CPxFaHmHtZ7IMW06mNaZ1Acep9OA+w +LDdM950KrvGh  
zdDMcsDRk6ZACPJ2mWdl0/bYd4csKw luOMWqw pLU8PKUBA yhXut/BXPUypO8+qY QCMKjO8hnry84dQ+bKqDWr6UGqjkkIXh  
aMUbxazibGWlehQJuiHXA5n8fN2aQetbfcKzHeToA==





Impuesto="002" TipoFactor="Tasa" TasaOCuota="0.160000"  
Importe="221.3888"></cfdi:Traslado></cfdi:Traslados></cfdi:Impuestos></cfdi:Concepto></cfdi:Concepto ClaveProdServ="52151704" Cantidad="10" ClaveUnidad="XPK" Unidad="PAQUETE"  
Descripcion="CUCHARA CAFETERA C/50 PZAS" ValorUnitario="7.86"  
Importe="78.60"></cfdi:Impuestos></cfdi:Traslados></cfdi:Traslado Base="78.60" Impuesto="002"  
TipoFactor="Exento"></cfdi:Traslado></cfdi:Traslado Base="78.60" Impuesto="002"  
TipoFactor="Tasa" TasaOCuota="0.160000"  
Importe="12.576"></cfdi:Traslado></cfdi:Traslados></cfdi:Impuestos></cfdi:Concepto></cfdi:Concepto ClaveProdServ="14111705" Cantidad="10" ClaveUnidad="H87" Unidad="PAQUETE"  
Descripcion="SERVILLETA VELVET C/250 HJS" ValorUnitario="21.47"  
Importe="214.70"></cfdi:Impuestos></cfdi:Traslados></cfdi:Traslado Base="214.70" Impuesto="002"  
TipoFactor="Exento"></cfdi:Traslado></cfdi:Traslado Base="214.70" Impuesto="002"  
TipoFactor="Tasa" TasaOCuota="0.160000"  
Importe="34.352"></cfdi:Traslado></cfdi:Traslados></cfdi:Impuestos></cfdi:Concepto></cfdi:Concepto ClaveProdServ="50202301" Cantidad="12" ClaveUnidad="XP2" Unidad="CHAROLA"  
Descripcion="AGUA EMBOTELLADA 24/355 ML" ValorUnitario="96.60"  
Importe="1159.20"></cfdi:Impuestos></cfdi:Traslados></cfdi:Traslado Base="1159.20"  
Impuesto="002" TipoFactor="Exento"></cfdi:Traslado></cfdi:Traslado Base="1159.20"  
Impuesto="002" TipoFactor="Tasa" TasaOCuota="0.160000"  
Importe="185.472"></cfdi:Traslado></cfdi:Traslados></cfdi:Impuestos></cfdi:Concepto></cfdi:Concepto ClaveProdServ="50202306" Cantidad="8" ClaveUnidad="XP2" Unidad="CHAROLA"  
Descripcion="REFRESCO EN MINI LATA SABOR 24/235 ML" ValorUnitario="302.72"  
Importe="2421.76"></cfdi:Impuestos></cfdi:Traslados></cfdi:Traslado Base="2421.76"  
Impuesto="002" TipoFactor="Exento"></cfdi:Traslado></cfdi:Traslado Base="2421.76"  
Impuesto="002" TipoFactor="Tasa" TasaOCuota="0.160000"  
Importe="387.4816"></cfdi:Traslado></cfdi:Traslados></cfdi:Impuestos></cfdi:Concepto></cfdi:Concepto ClaveProdServ="52152004" Cantidad="10" ClaveUnidad="XPK" Unidad="PAQUETE"  
Descripcion="PLATO CARTON No.3 C/50 PZAS." ValorUnitario="25.98"  
Importe="259.80"></cfdi:Impuestos></cfdi:Traslados></cfdi:Traslado Base="259.80" Impuesto="002"  
TipoFactor="Exento"></cfdi:Traslado></cfdi:Traslado Base="259.80" Impuesto="002"  
TipoFactor="Tasa" TasaOCuota="0.160000"  
Importe="41.568"></cfdi:Traslado></cfdi:Traslados></cfdi:Impuestos></cfdi:Concepto></cfdi:Conceptos></cfdi:Impuestos TotalImpuestosTrasladados="1646.36"></cfdi:Traslados></cfdi:Traslado Impuesto="002" TipoFactor="Tasa" TasaOCuota="0.160000"  
Importe="1646.36"></cfdi:Traslado></cfdi:Traslados></cfdi:Impuestos></cfdi:Complemento></cfdi:TimbreFiscalDigital RfcProvCertif="TSP080724QW6" Version="1.1" UUID="79B5EA80-4C5C-42CD-A1F4-53F244B4C772" FechaTimbrado="2018-08-08T15:04:17"  
SelloCFD="nfdtcbtwt580Jbb15RQ0TveIXOFCLt+pgP5YpGGQF2N+DFRcOQAUnR3cz5ArDqNALogCrul4nZrLs/2FV9iQH+5XjsRCEsBBrfh6n7XRHXD7P517WUS4sIeVVKtKwXNAkuHNEmCR50dXmeupI/fmLSYt1LUS2DAD4nhCqkIW4sZgDwGYO9fsUd4iytn4Kwj+HO0kI/egZl8HIEYItZx8m6oISSm0c9qahbBPOr5q0XfJkyJaeU6ilzkGR8Vd8RWGw7oAcCEar1rx2eDDKpRZdsZe5f9suFnloboG5CWGG6nX5kNnxFjp9T7ze908/e6K1UmKmkVtXe56jbgY2WJg=="  
NoCertificadoSAT="00001000000407612027"  
SelloSAT="AoIPQWZBAX5i05OhvgYAggnUDUrK+ULr13rcfdh+YG3M3dSSXU0XTySfpZHize5u5fsND850sk03IthW4UNcY3Tzt3uLn+vJwbXrX6NRSE48+aAv8xlqRkWSHIu6gctGfdMnr4ZNkkXUmzuXBGsYWFwh8N43CptxFaHmHTZ71MW06mNaZlAcep90A+w+LDdM950KrvGhzDDMcsDRk6ZACPJ2m/dl0/bYd4csKwluOMIwqwpLU8PKUBAyhXut/BXpUyp08+qYQCMK/j08hnry84dQ+bKqdWr6UGqjKIXIhaMUBxaazlbGwleHQJuiHXA5n8fN2aQetbfcKzHeToA=="  
xsi:schemaLocation="http://www.sat.gob.mx/TimbreFiscalDigital  
http://www.sat.gob.mx/sitio\_internet/cfd/timbrefiscaldigital/TimbreFiscalDigitalv11.xsd"  
xmlns:tfd="http://www.sat.gob.mx/TimbreFiscalDigital"  
xmlns:xsi="http://www.w3.org/2001/XMLSchema-instance"/></cfdi:Complemento></cfdi:Comprobante>



**JUAN RAMON VAZQUEZ CUEVAS**  
**RFC. VACJ 870605 AH5**

Tepic Nayarit 01 de Agosto de 2018

Instituto Nayarita de Educación Para Adultos  
 Lic. Angélica María Guadalupe García Loera  
 Jefa de la Oficina de Recursos Materiales

	DESCRIPCION	CANTIDAD	UNIDAD	PRECIO UNITARIO	IMPORTE
1	NESCAFE CLASICO 12/220 GR	2	CHAROLA	\$ 1,443.10	\$ 2,886.20
2	COFFE MATTE 12/400 GR	2	CHAROLA	\$ 758.11	\$ 1,516.22
3	TE MC'CORMICK 25 SOBRES HIERBABUENA	6	PAQUETE	\$ 23.10	\$ 138.60
4	TE MC'CORMICK 25 SOBRES LIMON	5	PAQUETE	\$ 23.10	\$ 115.50
5	TE MC'CORMICK 25 SOBRES MANZANILLA	5	PAQUETE	\$ 23.10	\$ 115.50
6	GALLETA MARIAN 735 GR	8	CAJA	\$ 172.96	\$ 1,383.68
7	CUCHARA CAFETERA C/50 PZAS	10	PAQ	\$ 7.86	\$ 78.60
8	SERVILLETA VELVET C/250 HJS	10	PAQ	\$ 21.47	\$ 214.70
9	AGUA EMBOTELLADA 24/355 ML	12	CHAROLA	\$ 96.60	\$ 1,159.20
10	REFRESCO EN MINI LATA SABOR 24/235 ML	8	CHAROLA	\$ 302.72	\$ 2,421.76
11	PLATO CARTON NO 3 C/50 PZAS	10	PAQ	\$ 25.98	\$ 259.80

Subtotal	\$ 10,289.76
I.V.A.	\$ 1,646.36
<b>Total</b>	<b>\$ 11,936.12</b>

(ONCE MIL NOVECIENTOS TREINTA Y SEIS PESOS 12/100 M.N.)

"Manifiesto Bajo Protesta de Decir Verdad, No Encontrarnos en ningún supuesto contenido en el Artículo 69 Y 69- del Código Fiscal de la Federación y no estar identificado como EFOS y/o EDOS en el Portal del SAT o en el Diario Oficial de la Federación"

**Kessia Maylet Torres Tovar**  
 Tel. 311 159 03 90  
 E-mail: [ventas.provazquez@gmail.com](mailto:ventas.provazquez@gmail.com)

Av. Victoria #283 Pte. Altos Col. Centro Tepic Nayarit CP. 63000  
 Tel. 2 17 93 72

# ROCA

Paseo de las princesas # 62 Talle Real Tepic Nay. Tel (044) 311 184 87 98  
RFC: RORE79120515A

TEPIC NAYARIT 01 DE AGOSTO DE 2018

INSTITUTO NAYARITA DE EDUCACION PARA ADULTOS  
LIC. ANGELICA MARIA GUADALUPE GARCIA LOERA  
JEFA DE LA OFNA DE RECURSOS MATERIALES

No.	Concepto	Cantidad	P.U.	Total
1	CAJA DE NESCAFE C/12 PRESENTACION 220 GRAMOS	2	\$ 1,630.41	\$ 3,260.82
2	CAJA DE COFFE MATTE C/12 PRESENTACION 400 GRS	2	\$ 856.66	\$ 1,713.32
3	CAJA DE TE MC CORMICK C/25 HIERB	6	\$ 26.10	\$ 156.60
4	CAJA DE TE MC CORMICK C/25 LIMON	5	\$ 26.10	\$ 130.50
5	CAJA DE TE MC CORMICK C/25 MANZANILLA	5	\$ 26.10	\$ 130.50
6	CAJA DE GALLETAS MARCA MARIAN 735 GRS	8	\$ 195.44	\$ 1,563.52
7	CUCHARA CAFETERA C/50 PZ	10	\$ 8.88	\$ 88.80
8	SERVILLETA DE 250 HJS	10	\$ 24.26	\$ 242.60
9	AGUA EMBOTELLA 355 ML C/24	12	\$ 109.16	\$ 1,309.92
10	REFRESCO LATA MINI 235 ML C/24	8	\$ 342.07	\$ 2,736.56
11	PLATO DE CARTON NO.3 C/50	10	\$ 29.36	\$ 293.60

SUBTOTAL \$ 11,626.74  
IVA \$ 1,860.28  
TOTAL \$ 13,487.02

ATENTAMENTE

Eduardo Rodriguez Rosales

**PRECIO ESPECIAL MATERIAL LIMPIEZA**

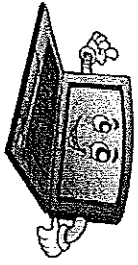

# COMERCIALIZADORA

## CS

CARLOS AMADOR LOPEZ  
 R.F.C. AALC741206QBS  
 C.U.R.P. AALC741206HJCM/PRO7  
 CAOBA #81 COL SAN JUAN C.P. 6330 TEPIC, NAYARIT  
 TEL: 311051619 MAIL:COMERCIALIZADORACARLOS01@HOTMAIL.COM

TEPIC NAYARIT A. 03 DE AGOSTO DE 2018

INSTITUTO NAYARITA DE EDUCACION PARA ADULTOS  
 LAE ANGELICA MARIA GUADALUPE GARCIA LOERA  
 JEFA DE LA OFICINA DE RECURSOS MATERIALES

### COTIZACION

No.	CONCEPTO	PIEZAS	PRECIO UNITARIO	SUBTOTAL	IVA 16 %	TOTAL
1	CAFE CLASICO NESCAFE C/12 FRASCOS DE 220 GRS	2	\$ 1,628.42	\$ 3,256.84	\$ 521.09	\$ 3,777.93
2	COFFE MATE DE 400 GRS C/12	2	\$ 879.45	\$ 1,758.90	\$ 281.42	\$ 2,040.32
3	TE DE HIERBA BUENA MC/CORN	6	\$ 25.89	\$ 155.34	\$ 24.85	\$ 180.19
4	TE DE LIMON MC/CORN	5	\$ 25.89	\$ 129.45	\$ 20.71	\$ 150.16
5	TE DE MANZANILLA MC/CORN	5	\$ 25.89	\$ 129.45	\$ 20.71	\$ 150.16
6	CAJA DE GALLETTAS DE 735 GRS	8	\$ 193.72	\$ 1,549.76	\$ 247.36	\$ 1,797.12
7	CUCHARA PLASTICO CAJETERA DE 50	10	\$ 8.82	\$ 88.20	\$ 14.11	\$ 102.31
8	SERVILLETA DE PAPEL DE 250 H	10	\$ 24.06	\$ 240.60	\$ 38.50	\$ 279.10
9	AGUA DE BOTELLA 355 ML C/24	12	\$ 108.19	\$ 1,298.28	\$ 207.72	\$ 1,506.00
10	REFRESCO MINI SABORES 235 ML C/24	8	\$ 339.09	\$ 2,712.72	\$ 434.04	\$ 3,146.76
11	PLATO DE CARTON #3 DE 50	10	\$ 34.45	\$ 344.50	\$ 55.12	\$ 399.62
				<b>GRAN TOTAL</b>	<b>\$ 13,580.29</b>	

ATENTAMENTE  
 CARLOS ARTURO AMADOR LOPEZ

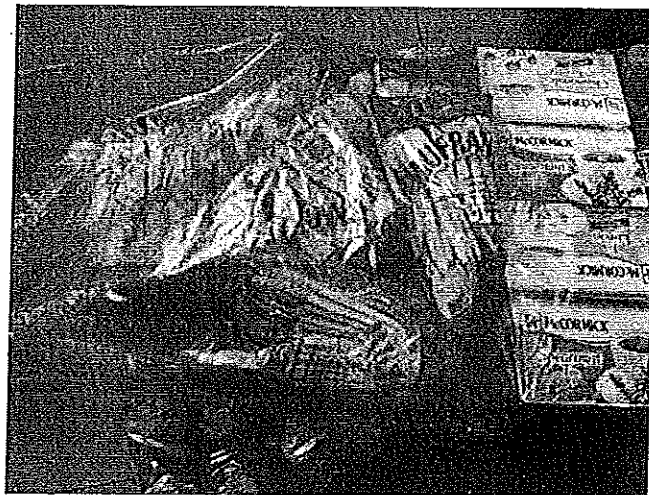
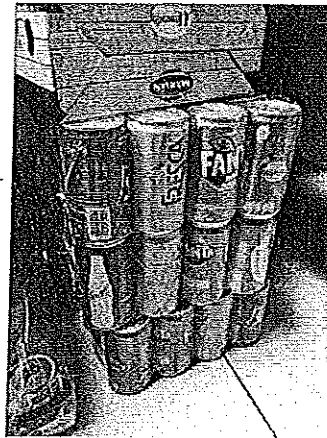

AUSE



### SOLICITUD DE RECURSOS

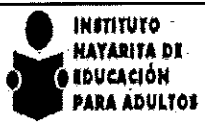

FECHA: agosto 8, 2018      NOMBRE: MARIANO GONZALEZ ECHEVESTE

CANTIDAD: \$42,749.89 C / LETRA ( CUARENTA Y DOS MIL SETECIENTOS CUARENTA Y NUEVE PESOS 089/100 M.N.)

CONCEPTO: COMPRA DE LLANTAS PARA DISTRIBUIR EN LAS DIFERENTES COORDINACIONES DE ZONA Y DENTRO DEL INSTITUTO. SEGUN FACTURA 0000001124.

SOLICITANTE: JEFE DE DEPTO. DE PLANEACIÓN  
Vo. Bo.

L.A.E. ANGELICA MARIA GUADALUPE GARCIA      LIC. MARIA GUADALUPE MARTINEZ RAMOS  
NOMBRE Y FIRMA      NOMBRE Y FIRMA

LLENADO EXCLUSIVO DE:

PROGRAMACION Y PRESUPUESTOS:

PG	AI	O	AP	U.R.	PARTIDA	CONCEPTO	IMPORTE

RECURSOS FINANCIEROS:

CUENTA	CONCEPTO	PARCIAL	DEBE	HABER

REGISTRO PRESUPUESTAL      APLICACIÓN CONTABLE      AUTORIZA DEPTO. ADMÓN. Y FINANZAS

C.P. CESAR VAN PATIÑO ROBLES      LC. YOLANDA CARRILLO ÁVALOS      L.C. LIZETH DEL ROCIO NUÑEZ ORTEGA









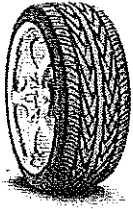

# LLANTAS, REFACCIONES Y SERVICIOS "CORONA"

Mariano Gonzalez Echeveste

R.F.C. GOEM911005K92

San Luis No. 312 Sur Col. San Antonio C.P. 63159 TEPIC, NAYARIT

Tel. (311) 213-80-06

621 Incorporación Fiscal

FACTURA

0000001124

FECHA

DIA	MES	AÑO
08	08	18

NOMBRE: INSTITUTO NEYARITA DE EDUCACION PARA ADULTOS

DOMICILIO: PADRE MEJIA No. 68, COL. CENTRO C.P. 63000

CIUDAD: TEPIC, NAYARIT

R.F.C. INE000506574

CANTIDAD	PRECIO UNITARIO	DESCUENTO	DESCRIPCION	CANTIDAD	PRECIO UNITARIO	DESCUENTO	TOTAL
25172500	19.000	H87	LLANTAS 235-75R15 WRANGLER ARMOTRAC XL	1,939.65	IVA TRAS. 16.00% (\$ 5,896.54)		36,853.35

CANTIDAD CON LETRA:

( CUARENTA Y DOS MIL SETECIENTOS CUARENTA Y NUEVE PESOS 89/100 M. N. )

36,853.35

0.00

5,896.54

42,749.89

Forma de Pago 03, TRANSFERENCIA ELECTRÓNICA D

Tipo de Comprobante I Metodo de Pago: PUE - Pago en una sola exhibición

Uso CFDI P01

Lugar, Fecha y Hora de Emisión TEPIC, NAYARIT, 2018-08-08T10:36:57

Sello Digital del CFDI

o483Z8fb2oF1RyatYZejz57kOgIdfcjAT6lozCBU8ZyQvSjZ445WLbj1hxWBhvkW2Nk43EMWCFN5LDLQdsOFAYsHYNJ+AR3ErUdATimLQ/nFSIIWBMVw8NFYeWhEOpUL+rLRtmE0jM5j7LnKypm4o7oGqKEYgJu5YdFjhCTrol5EqrRyKYAefC5T5PT6/FhLZk4iBDxtTcF4U/TdDfodo4PeBIR0s6kEZaxYdI2QxepQoplk9xtZkQ0kOuLgAnjN4HXVEIZUKd1TLwpfVpsMYNFZEwoBAABDS1gxybcNio2J9hd8oRxdCwJFna0G3vCSH1PkyICD3Yjg==

Sello del SAT

zH9JFhOOFHmb4BGZalEd1AeDfJu  
+i99yyY0NAXjEN7a5MzQteHeO41alataAdUpYcFN266bdYZCIVjSc9NaJ/InoJ1wXtSiGkKBLDCCGoeUOnhbgPl5Nhu8oe59LwtbANJc4V441MCb3Vu9t  
+B/DH0yu4sQRNzqK8le2SiQTH7ldXHIXSucPwah2P4ZOdIIMTYwz7g5Ym5y04mS14arG+/9E+6YK3nFBlpTVppkm0ETD+4kqYTOwNu6wBkuQRJN11HhL  
+xD/UpHYZZPcVfbGmJwHtmHJ7wLXxQz7NcTCKGRCFm/ZYS1jaFVsschYb8tlbkhfveLTViF2A==



Cadena Original del complemento de certificación digital  
||1.1|72662FB6-8AF5-426B-8BB7-0341F6A1FF2A|2018-08-08T12:36:57|o483Z8fb2oF1RyatYZejz57kOgIdfcjAT6lozCBU8ZyQvSjZ445WLbj1hxWBhvkW2  
Nk43EMWCFN5LDLQdsOFAYsHYNJ+AR3ErUdATimLQ/nFSIIWBMVw8NFYeWhEOpUL+rLRtmE0jM5j7LnKypm4o7oGqKEYgJu5YdFjhCTrol5EqrRyKYAefC5T5PT6/FhLZ  
k4iBDxtTcF4U/TdDfodo4PeBIR0s6kEZaxYdI2QxepQoplk9xtZkQ0kOuLgAnjN4HXVEIZUKd1TLwpfVpsMYNFZEwoBAABDS1gxybcNio2J9hd8oRxdCwJFna0G3v  
CSH1PkyICD3Yjg==|00001000000407611499|

Folio Fiscal 72662FB6-8AF5-426B-8BB7-0341F6A1FF2A  
No de Serie del Certificado del SAT 00001000000407611499  
EFECTOS FISCALES AL PAGO -- PAGO EN UNA SOLA EXHIBICION

No de Certificado del CSD 00001000000408578577  
Fecha y hora de certificación 2018-08-08T12:36:57  
Este documento es una representación impresa de un CFDI

```

<?xml version="1.0" encoding="UTF-8"?>
<cfdi:Comprobante xmlns:cfdi="http://www.sat.gob.mx/cfd/3"
xmlns:xsi="http://www.w3.org/2001/XMLSchema-instance"
xsi:schemaLocation="http://www.sat.gob.mx/cfd/3
http://www.sat.gob.mx/sitio_internet/cfd/3/cfdv33.xsd" Version="3.3"
Folio="1124" Fecha="2018-08-08T10:36:57"
Sello="o483Z8fb2oF1RyatYZejz57kOgiDfcjAT6IozCBU8ZyfQivSjZ445WLbj1hxWBhvkW
2Nk43EMWCFN5LDLQdsOFAYsHYNJ+AR3ErUdATimLQ/nFSIIWBMVw/8NFYeWheOpUL+rLRtmeO
jm5j7LnKypm/4o7oGqKEYgJu5YdFjhCTrol5EghRyKYAefc5T5PT6/FhLZk41BDxfTcF4U/Td
Dfodo4PeBiR0s6lkeZaxYdl2QxEpQopilk9xtZkQ0kOuLgAnjN4HXVELZUKd1TLwpfVpsMYNF
ZEwoBAABDSlgyboNio2J9hd8oRxdcc/wJFna0G3vCSH1PkylCD3Y/jg=="
FormaPago="03" NoCertificado="00001000000408578577"
Certificado="MI IGFTCCA/2gAwIBAgIUMDAwMDEwMDAwMDA0MDg1Nzgz1NzcwDQYJKoZIhvcN
AQELBQAwggGyMTGwNgYDVQQDDC9BLkMuIGRlbCBTZXJ2aWNpbyBkZSBZG1pbmlzZDhJhY2nDs
24gVHJpYnV0YXJpYTEvMC0GA1UECgwmU2Vydm1jaW8gZGUgQWRtaW5pc3RyYWNpw7NuIFRyaW
JldGFyaWEXODA2BgNVBAsML0FkbWluaXN0cmFjacOzbiBkZSBTZWd1cm1kYWQgZGUgGEGSW5
mb3JtYWNpw7NuMR8wHQYJKoZIhvcNAQkBFhBhY29kc0BzYXQuZ29iLm14MSYwJAYDVQQJDB1B
di4gSGLkYXNbyA3NywqQ29sLiBHdWVycmVybzM0MGA1UEEwFMDYzMDAxZAJBgNVBAYTA
k1YMRkwFwYDVQIDBEaXN0cm10byBGZWRLcmFsmRQwEgYDVQQHDA1aHTDQW1vYzEVMB
MGA1UELRMU0FUOTcwNzAxTk4zMV0wWwYJKoZIhvcNAQkCDE5S3XNwb25zYWJsZTogQWRtaW5
pc3RyYWNpw7NuIEN1bnRyYWNpw7NuIFRyaWJldGFyaW9zIGF5IENvbnRyYWNpw7NuIFRyaW
eWVudGUwHhcNMjE0MTUzWhcNMjE0MTUzWhcNMjE0MTUzWhcNMjE0MTUzWhcNMjE0MTUzWhc
UFOUyBHT05aQXFWiBFQ0hFVkvVFEUeXIzAhBgNVBCKTGlBUk1BTk8gR090WkFMRVogRUNIRV
ZFUIRFMSMwIQYDVQQKEExpNQVJQU5PIEDPTlpBTEVaIEVDSEVVRVNVURTEWMBQGA1UELRMNR09
FTTkmMTAwNUS5MjE0MTUzWhcNMjE0MTUzWhcNMjE0MTUzWhcNMjE0MTUzWhcNMjE0MTUzWh
cNMjE0MTUzWhcNMjE0MTUzWhcNMjE0MTUzWhcNMjE0MTUzWhcNMjE0MTUzWhcNMjE0MTUzWh
SVowggEiMA0GCSqGSIb3DQEBAQUAA4IBDwAwggEKAoIBAQDAi1LWBdTWr0oR0mXntt2jJMumM
Bwtk7tsm+YmXpWJLl0OHUEFpjTuChrSK4ZyIYPqXKaRLgQiQU8B9kzaY8bABuP+hoSvE30jUD
4FrK1BLyEKQLKjKiJ38P+3KZ/D3ijq3pXS4yW6obv71YwuptUIvjrswp9Kh8ngntvZUV1wOi8
eJ09u5m0yQBCoNDLEqprsIAJC/AIunPCw1t1YG1a7PBrVSSaFw8HWn8mteo07G+WRTkmqaeCi
SKLJCLMmjkgWecNXCBr0Y8d+a0cMRRKtQXgk4Kc8TAhSeJj/Av3tsUwC+QBkgwFASZm8QZU+
wcd1xKvWnMnQ0lkgyBidqXAgMBAAGjHTAbMAwGA1UdEwEB/wQCMAAwCwYDVR0PBAQDAgBAMA
0GCSqGSIb3DQEBCwUAA4ICAQBkUug+aQ63aQb4bg6Kbz6kmC4+UOPUGiNC1/0LdWn41dXVsoK
xMVCqgk5Up6yXci9QGT0T9tPVi18EbCv3nBv/GT0YFNQay0sxqQGYIEbQ06cLCEeJUXiJ07Gi
grxuQGfaZ2kjKzIQ9pxcvSuBm0qY3GvCSjYxObrOdRyCv9hHhW/jmxgf2xD8+NUjcwFz+Wvc8
vTfeZ+QPkWOID1fvnr/vwqW4/Ge8jt0SWRTx9AbHOGYq9aZAQ6BsWvc1DeS5OR9NAQY6+hOWl
LRclN4o6ra5AVl0QeL1Ee0AgYe+38gtRI7+eZ+Fho5ZakzSSCMpWw0V0brz3/3o6kElWwQPez
65fweFGxtgO/qIRpHe3ddQmKc5QRqhv661DBN3CD1HZa/tTMIMTdzW/EMO/cCfrNpCYLhh2x
CRfwEuJXUj/ObaI/6NWsWRQsIng3WGDPSwX3TMSWAA13zRQBwK9CWGwXxTux63dzCL518uLwq
00QN9xt7cxjNX6c83rQIndHYdIsdf2AHg2Ni4PK+uEyEkH9Cb3TsbkNQBEG+9Kphiz3WndtRa
3GqKBTIfdYruV70qRqELxueTORXJXnCyJeyUHy/mOmJHwC9J+XkWmXAruBMLmeAAep4JAjJco
3LVIK/45BxGZ2ca+h46X+6NTOfhhkgi32dTbfhFU7e6ehsidlug=="
SubTotal="36853.35" TipoCambio="1" Total="42749.89" Moneda="MXN"
TipoDeComprobante="I" MetodoPago="PUE" LugarExpedicion="63159">
  <cfdi:Emisor Rfc="GOEM911005K92" Nombre="MARIANO GONZALEZ ECHEVESTE"
RegimenFiscal="621" />
  <cfdi:Receptor Rfc="INE000506574" Nombre="INSTITUTO NEYARITA DE
EDUCACION PARA ADULTOS" UsoCFDI="P01" />
  <cfdi:Conceptos>
    <cfdi:Concepto ClaveProdServ="25172500" NoIdentificacion="LL"
Cantidad="19.000000" ClaveUnidad="H87" Unidad="PZA" Descripcion="LLANTAS
235-75R15 WRANGLER ARMOTRAC XL" ValorUnitario="1939.65"
Importe="36853.35">
      <cfdi:Impuestos>
        <cfdi:Traslados>
          <cfdi:Traslado Base="36853.35" Impuesto="002"
TipoFactor="Tasa" TasaOCuota="0.160000" Importe="5896.54" />
        </cfdi:Traslados>

```

```
</cfdi:Impuestos>
</cfdi:Concepto>
</cfdi:Conceptos>
<cfdi:Impuestos TotalImpuestosTrasladados="5896.54">
  <cfdi:Traslados>
    <cfdi:Traslado Impuesto="002" TipoFactor="Tasa"
TasaOCuota="0.160000" Importe="5896.54" />
  </cfdi:Traslados>
</cfdi:Impuestos>
  <cfdi:Complemento><tfd:TimbreFiscalDigital
xmlns:tfd="http://www.sat.gob.mx/TimbreFiscalDigital"
xsi:schemaLocation="http://www.sat.gob.mx/TimbreFiscalDigital
http://www.sat.gob.mx/sitio_internet/cfd/TimbreFiscalDigital/TimbreFiscal
Digitalv11.xsd" Version="1.1" UUID="72662FB6-8AF5-426B-8BB7-0341F6A1FF2A"
FechaTimbrado="2018-08-08T12:36:57" RfcProvCertif="SIF0403229F9"
SelloCFD="o483Z8fb2oF1RyatYZejz57kOgiDfcjAT6IozCBU8ZyfQivSjZ445WlbjlhxBh
vkw2Nk43EMWCFN5LDLQdsOFAYsHYNJ+AR3ErUdATimLQ/nFSIIWBMVw/8NFYeWhEOpUL+rLRt
mE0jM5j7LnKypm/4o7oGqKEYgJu5YdFjhCTrol5EqhRyKYAefC5T5PT6/FhLZk4lBDxfTcF4U
/TdDfodo4PeBiR0s6lkEZaxYdl2QxEpQopilk9xtZkQ0kOuLgAnjN4HXVElZUKd1TLwpfVpsM
YNFZEwoBAABDSlgxyboNio2J9hd8oRxwdcC/wJFna0G3vCSH1PkylCD3Y/jg=="
NoCertificadoSAT="00001000000407611499"
SelloSAT="zH9JFhOOFIHmb4BGZalEd1AeDfJu+i99yyY0NAXljEN7a5MzQteHe041aIatAdU
pyCfN266bdiYZCIVjiSc9NaJ/InoJlwXtStGkKBfLDCGoeUOnhbgP15Nhu8oe59LwtbANJc4V
44lMcb3Vu9t+B/IDH0yu4sQRNzqK8le2SiQTH7ildXHfXSuoPwah2P4ZOdllWTYwz7g5Ym5y0
4mSt4arG+/9E+6YKr3nFBtpTVppkm0ETD+4kqYTOWNu6wBkiuQRJN1lhHhL+xD/UpHYZZPcVf
bGmJwHmnHJ7wLXxQz7NcTCKGRCFqM/ZYS1jaFVsschYb8t1bkHfveLTviF2A==" />
  </cfdi:Complemento>
</cfdi:Comprobante>
```

# **SUPER LLANTAS BOULEVARD**

**ANA LORENA RAMIREZ IXTLAHUAC**

**RFC: RAIA-901211-1P0**

**BOULEVARD TEPIC-XALISCO #584 COL. 15 DE MAYO TEL . 591 11 66**

---

**TEPIC NAYARIT A 19 DE JULIO 2018**

**A QUIEN CORRESPONDA:**

**POR MEDIO DE LA PRESENTE LE SALUDO Y APROVECHO PARA  
COTIZARLE LAS SIGUIENTES LLANTAS:**

**10 LLANTAS 235-75R15 TORNEL AT-09 \$ 2,400.00 C/U \$24,000.00**

**PRECIOS IVA INCLUIDO**

**SIN MAS POR EL MOMENTO ME DESPIDO ESPERANDO SEA DE SU ENTERA  
SATISFACCION NUESTROS PRECIOS.**

**ATENTAMENTE**

**SUPER LLANTAS  
"BOULEVARD"**  
**MATRIZ:**  
Boulevard Tepic-Xalisco # 584  
Col. 15 de Mayo Tepic, Nayarit.  
Tel. 591-11-66



06 AGOSTO 2018  
A QUIEN CORRESPONDA

COTIZACIÓN

LL. 235 / 75 R 15 GOODYEAR ARMOTRAC ————— \$ 2.391.92

ESTOS PRECIOS INCLUYEN IVA.

Atentamente

MARIO HERNÁNDEZ LOAIZA  
VENTAS MAYOREO  
TEL. 3111195406

**RADIAL LLANTAS, S.A. DE C.V.**

03 AGO. 2018

SUC. TEPIC  
ABONO A CUENTA

# Llantas, Refacciones Y Servicios "CORONA"

Prop. Mariano González Echeveste

R.F.C. GOEM 911005K92

San Luis No. 312 Sur Col. San Antonio, C.P. 63159 Tepic, Nayarit Tel. 213-80-06

Tepic, Nayarit a 01 de Agosto del 2018

Instituto Nayarita de Educación Para Adultos

PRESENTE

Por medios de le presente me dirijo a usted para hacerle llegar las cotizaciones de las llantas que solicito a la empresa a mi cargo.

Quedando de la siguiente manera:

**235/75R15**

NOMBRE	PRECIO	IVA	TOTAL
WRANGLER ARMOTRAC XL	1,939.65	310.35	2,250.00
ALL TERRAIN K/O	2,500.00	400.00	2,900.00

Sin más por el momento quedo a sus órdenes para cualquier duda o aclaración al respecto.

Atentamente

Mariano González Rivas

Gerente





NOMBRE DEL PROVEEDOR O PRESTADOR DEL SERVICIO:

MARIANO GONZALEZ ECHEVESTE

CHECK LIST PROVEEDORES	
CONTRATO DE ARRENDAMIENTO (SI ES REQUERIDA)	N/A
IDENTIFICACIÓN OFICIAL VIGENTE	✓
CONSTANCIA DE SITUACIÓN FISCAL EMITIDA POR EL SAT	✓
COMPROBANTE DE DOMICILIO	✓
CLABE INTERBANCARIA Y/O CUENTA DEL PROVEEDOR EMITIDA POR EL BANCO	✓
CARTÁ PETICIÓN TRANSFERENCIA	✓
FORMATO DE INSCRIPCIÓN AL CATÁLOGO DE OFERENTES DE LA SAF	

Algo  
3/08/18

f



**INSTITUTO FEDERAL ELECTORAL**  
**REGISTRO FEDERAL DE ELECTORES**  
**CREDENCIAL PARA VOTAR**

NOMBRE: GONZALEZ ECHEVESTE MARIANO  
 DOMICILIO: C SAN LUIS 312 TEPIC, NAY.  
 EDAD: 18 SEXO: H  
 FOLIO: 0918022907399 AÑO DE REGISTRO: 2009 00  
 CLAVE DE ELECTOR: GNECMR91100518H900  
 CURP: GOEM911005HNTNCR03  
 ESTADO: 18 MUNICIPIO: 017  
 LOCALIDAD: 0001 SECCION: 0705  
 EMISIÓN: 2009 VIGENCIA HASTA: 2019



ESTE DOCUMENTO ES INTRANSFERIBLE  
 NO ES VÁLIDO SI PRESENTA TACAS  
 O RAYAS O GRIETADURAS  
 EL TITULAR ESTÁ OBLIGADO A NOTIFICAR EL CAMBIO DE DOMICILIO, EN LOS CASOS SUSEGUENTES A QUE ESTE DOCUMENTO LE PERTENECE

EDUARDO JACOBO MOLINA  
 SECRETARIO EJECUTIVO DEL  
 INSTITUTO FEDERAL ELECTORAL

ESTADOS FEDERALES LOCALS Y EXTRAJERARQUICAS  
 18



**CEDULA DE IDENTIFICACION FISCAL**



GOEM911005K92  
Registro Federal de Contribuyentes

MARIANO GONZALEZ  
ECHEVESTE  
Nombre, denominación o razón social

idCIF: 17120376228  
VALIDA TU INFORMACIÓN FISCAL



**CONSTANCIA DE SITUACIÓN FISCAL**

Lugar y Fecha de Emisión  
**TEPIC , NAYARIT A 23 DE JULIO DE 2018**



GOEM911005K92

**Datos de Identificación del Contribuyente:**

RFC:	GOEM911005K92
CURP:	GOEM911005HNTNCR03
Nombre (s):	MARIANO
Primer Apellido:	GONZALEZ
Segundo Apellido:	ECHEVESTE
Fecha inicio de operaciones:	08 DE ENERO DE 2013
Estatus en el padrón:	ACTIVO
Fecha de último cambio de estado:	09 DE ENERO DE 2013
Nombre Comercial:	MARIANO GONZALEZ ECHEVESTE

**Datos de Ubicación:**

Código Postal:63159	Tipo de Vialidad: CALLE
Nombre de Vialidad: SAN LUIS SUR	Número Exterior: 312
Número Interior:	Nombre de la Colonia: SAN ANTONIO
Nombre de la Localidad: TEPIC	Nombre del Municipio o Demarcación Territorial: TEPIC



**Contacto**

Av. Hidalgo 77, col Guerrero, c.p. 06300, Ciudad de México  
Atención telefónica: 627 22 728 desde la Ciudad de México,  
o 01 (55) 627 22 728 del resto del país  
Desde Estados Unidos y Canadá 1 877 44 83 728  
denuncias@sat.gob.mx

Nombre de la Entidad Federativa: NAYARIT	Entre Calle: CALLE DR MARTINEZ
Y Calle: CALLE DR FREYMAN	Correo Electrónico: servicioscorona@live.com.mx
Tel. Fijo Lada: 311	Número: 124-9630
Tel. Móvil Lada: 044	Número: 311/851-8699

Actividades Económicas:				
Orden	Actividad Económica	Porcentaje	Fecha Inicio	Fecha Fin
1	Comercio al por menor de llantas y cámaras, corbatas, válvulas de cámara y tapones para automóviles, camionetas y camiones de motor	60	08/01/2013	
3	Reparación mecánica en general de automóviles y camiones	20	08/01/2013	
2	Comercio al por menor de partes y refacciones nuevas para automóviles, camionetas y camiones	20	01/01/2014	

Regímenes:			
	Régimen	Fecha Inicio	Fecha Fin
	Régimen de Incorporación Fiscal	01/01/2014	

Obligaciones:			
Descripción de la Obligación	Descripción Vencimiento	Fecha Inicio	Fecha Fin
Pago definitivo bimestral del RIF	A más tardar el último día del mes inmediato posterior al bimestre que corresponda la declaración.	01/01/2014	
Pago definitivo bimestral de IVA.	A más tardar el último día del mes inmediato posterior al bimestre que corresponda la declaración.	01/01/2014	
Entero de retenciones bimestral de ISR por sueldos y salarios. RIF	A más tardar el último día del mes inmediato posterior al bimestre que corresponda la declaración.	01/01/2014	

Sus datos personales son incorporados y protegidos en los sistemas del SAT, de conformidad con los Lineamientos de Protección de Datos Personales y con diversas disposiciones fiscales y legales sobre confidencialidad y protección de datos, a fin de ejercer las facultades conferidas a la autoridad fiscal.

Si desea modificar o corregir sus datos personales, puede acudir a cualquier Módulo de Servicios Tributarios y/o a través de la dirección <http://sat.gob.mx>

Cadena Original Sello: ||2018/07/23|GOEM911005K92|CONSTANCIA DE SITUACIÓN FISCAL|2000001000007000112188||  
 Sello Digital: gLZ2mneL9YX/XDvyUczrK7DafjAZXMbpAqfYKoiwLYve55OipFie2zih+1xiQfQTGx2KCaHQXPmmip5dYWF07IV  
 MN7o+vmDN3HvAVQcskykezGjpx8+xUxoSgb2bc1b7k1ft/mVnoBSMimixX1o18NjxO3JUEduOTUaFQU7v3JU=

Contacto

Av Hidalgo 77, col. Guerrero, cp. 06300, Ciudad de México.  
 Atención telefónica: 627 22 728 desde la Ciudad de México,  
 o 01 (55) 627 22 728 del resto del país  
 Desde Estados Unidos y Canadá 1 877 44 88 728  
 denuncias@sgt.gob.mx



### Contacto

Av. Hidalgo 77, col. Guerrero, c.p. 06300, Ciudad de México  
Atención telefónica: 627 22 728 desde la Ciudad de México,  
o 01 (55) 627 22 728 del resto del país  
Desde Estados Unidos y Canadá 1 877 44 88 728  
denuncias@sat.gob.mx



TELEFONOS DE MEXICO S.A.B. de C.V.  
Parque Via 198, Col. Cuauhtémoc  
C.P. 06500 Ciudad de México  
RFC: TME840315-KT6 11-JUN-2018 DV 4

Total a Pagar: \$ 2,403.00  
Pagar antes de: 06-JUL-2018  
Mes de Facturación: Junio  
Teléfono: (311) 213 8006  
Factura No.: 060318060123306

GONZALEZ ECHEVESTE MARIANO

SAN LUIS NO 312 SUR  
DR MARTINEZ Y DR FREYMAN  
COL SAN ANTONIO  
TEPIC NAY, NA  
C.P. 63159-CR-63001

Su estado de cuenta puede ser pagado en cualquier centro de cobro indicado al reverso de este recibo.



TPI

RFC: GOEM911005K92

**Crece tu paquete y obtén:**

Por solo **\$549** al mes | Contrata hoy al 01 800 123 0321 o en [telmex.com/negocio](http://telmex.com/negocio)

Términos y condiciones en [telmex.com/terminosnegocio](http://telmex.com/terminosnegocio) Vigencia al 30 de septiembre de 2018.

**Resumen del Estado de Cuenta**

Saldo Anterior	2,404.00
Cargos del Mes	+ 2,403.53
Su Pago Gracias 4-Jun-18	- 2,404.00
Cargo por Redondeo	+ 1.79
Crédito por Redondeo*	- 2.32
<b>Saldo al Corte</b>	<b>\$ 2,403.00</b>

(dos mil cuatrocientos tres pesos 00/100 M.N.)

\*La diferencia de Centavos aplicará en su próximo Estado de Cuenta.

**Cargos del Mes**

Servicios de Telecomunicaciones	463.55
Servicios Especiales	1,854.52
IEPS 3%	9.73
IVA 16%	75.73
<b>Total</b>	<b>\$ 2,403.53</b>

Atención a Clientes: 01 (800) 123 0321 ó desde su Línea Telmex \*321.

Por primera vez en el mundo, este 27 de junio se celebrará el **Día de las Micro, Pequeñas y Medianas Empresas**.

¡Gracias por contribuir al desarrollo de nuestro país! Nuestro compromiso contigo y tu Negocio.

Teléfono: (311) 213 8006

Mes de Facturación: Junio

Pagar antes de: 06-JUL-2018

DV 4

TELEFONOS DE MEXICO S.A.B. DE C.V. SERVICIOS DE TELECOMUNICACIONES

**\$ 2,403.00**

31121380060002403007

Total por Servicios de Telecomunicaciones de Telmex **\$ 549.00**

31121380060000549003



MARIANO GONZALEZ ECHEVESTE  
SAN LUIS 312 SUR  
COLONIA SAN ANTONIO  
TEPIC(NAY), MEXICO.  
C.P. 63159

**ESTADO DE CUENTA**

PERIODO: 1 DE JUNIO AL 30 DE JUNIO DE 2018  
DIAS DEL PERIODO: 30  
NUMERO DE CLIENTE: 006956310  
R.F.C. GOEM911005K92

BANCO DEL BAJIO S.A., INSTITUCION DE BANCA MULTIPLE.  
EJECUTIVO: JOSE HUMBERTO OCAMPO GONZALEZ  
SUCURSAL: TEPEC 311-2106009  
AV. INSURGENTES NO. 76 SAN ANTONIO  
TEPIC, NAYARIT  
C.P. 63000



EMPRESA  
SOCIALMENTE  
RESPONSABLE

CUENTA	CUENTA CLASICA 0089563100201
CLABE INTERBANCARIA <sup>1</sup>	030560900000195745
SALDO PROMEDIO MENSUAL MINIMO REQUERIDO	\$ 2,000.00
MONEDA	PESOS
FECHA	30 JUNIO 2018

GAT NOMINAL <sup>2</sup> ANTES DE IMPUESTOS	NO APLICA
GAT REAL <sup>4</sup> ANTES DE IMPUESTOS	NO APLICA
RENDIMIENTOS	\$ 0.00
COMISIONES EFECTIVAMENTE COBRADAS	\$ 17.67

SALDO ANTERIOR

(A) DEPOSITOS

(B) CARGOS

SALDO ACTUAL

Servicios Corona @ Live.com.mx

Tel. 213 80 06

Tepic, Nayarit a; 1 de Agosto 2018.

Instituto Nayarita de Educación para Adultos  
Atención  
Lic. Lizeth del Rocío Núñez Ortega  
Jefa del Depto. De Administración

Por medio del presente le hacemos llegar los datos para el pago de facturas por concepto de servicios.

Mediante transferencia electrónica.

Nombre o razón social

Mariano Gonzalez Echeveste

R.F.C.

GOEM 911005 K92

#### DATOS PARA TRANSFERENCIA

Banco:

Banco del Bajío

Numero de Cuenta:

8956310

Clave Interbancaria:

030560900000195745

Sucursal:

Tepic

Telefono:

213 80 06

Correo Electronico:

Servicioscorona@Live.com.mx

Sin mas por el momento me despido con un cordial Saludo.

Atentamente: MARIANO GONZALEZ ECHEVESTI



A wse



**SOLICITUD DE RECURSOS**



FECHA:	agosto 8, 2018	NOMBRE:	CANDELARIO GARCIA PEREZ
CANTIDAD:	\$1,340.96	C / LETRA	(UN MIL TRESCIENTOS CUARENTA PESOS 96/100 M.N.)
CONCEPTO:	COMPRA DE SELLO FECHADOR AUTO-ENTINTABLE COLOP 2360, SELLO DE GOMA MEDIANO, SELLO DE GOMA GRANDE Y COJIN DE REPUESTO PARA SELLO 2360 SOLICITADOS POR LA COORDINACION DE ZONA 02 CON SEDE EN SANTIAGO IXC. Y EL DEPTO. DE ADMINISTRACION Y FINANZAS SEGÚN FACTURA 5231.		
	SOLICITANTE	JEFE DE DEPTO. DE PLANEACIÓN	
	<i>(Firma)</i> L.A.E. ANGELICA MARIA GUADALUPE GARCIA LOERA	LIC. MARIA GUADALUPE MARTINEZ RAMOS	
	NOMBRE Y FIRMA	NOMBRE Y FIRMA	

LLENADO EXCLUSIVO DE:  
PROGRAMACION Y PRESUPUESTOS:

PG	AI	O	AP	U.R.	PARTIDA	CONCEPTO	IMPORTE

RECURSOS FINANCIEROS:				
CUENTA	CONCEPTO	PARCIAL	DEBE	HABER

REGISTRO PRESUPUESTAL	APLICACIÓN CONTABLE	AUTORIZA DEPTO. ADMÓN. Y FINANZAS
C.P. CESAR IVAN PATIÑO ROBLES	L.C. YOLANDA CARRILLO AVALOS	L.C. LIZETH DEL ROCIO NUÑEZ ORTEGA.





# CANDELARIO GARCIA PEREZ

RFC: GAPC670202R84

## Factura

### Domicilio y Expedido en:

ZAPATA N° Ext.400 OTE. Col.CENTRO CP.63000,TEPIC,NA YARIT,MEXICO

Sellos Tepic

sellostepic.com

Tel. 212 63 03

Lugar de expedición: 63000

Régimen fiscal: 621 - Incorporación Fiscal

### Datos del receptor

Cliente: INSTITUTO NAYARITA DE EDUCACION PARA ADULTOS

RFC: INE000506574

Domicilio: PADRE MEJIA N° EXT.68 COL.CENTRO CP.63000,TEPIC,NA YARIT,MEXICO

Método de pago: PPD - Pago en parcialidades o diferido

Uso CFDI: G03 - Gastos en general

### Comprobante Fiscal Digital por Internet

Folio fiscal: 6A233ADF-03DD-4580-A1CA-863D3A2B3A29

Número de comprobante: 5231

Forma de pago: 03 - Transferencia electrónica de fondos

Fecha comprobante: 2018-08-08T10:51:55

Fecha de certificación del CFDI: 2018-08-08T11:57:07

Cantidad	Unidad	Descripción	Precio unitario	Importe
1	PZ	SELLO FECHADOR AUTO-ENTINTABLE COLOP 2360	650.00	650.00
2	PZ	SELLO DE GOMA MEDIANO	93.00	186.00
1	PZ	SELLO DE GOMA GRANDE	220.00	220.00
1	PZ	COJIN DE REPUESTO PARA SELLO 2360	100.00	100.00
			Subtotal	1,156.00
			Descuento	0.00
			IVA (16) %	184.96

**Total** 1,340.96

UN MIL TRESCIENTOS CUARENTA PESOS 96/100 M.N.

"Este documento es una representación impresa de un CFDI"

Número de serie del certificado de sello digital:

00001000000306281129

Número de serie del certificado de sello digital del SAT:

00001000000407612027

Cadena original del complemento de certificación digital del SAT:

||1.1|6A233ADF-03DD-4580-A1CA-863D3A2B3A29|2018-08-08T11:57:07|TSP080724QW6[dUFEYZz2oPO0h3e0gASWcmkHBePHWNs0M+oZzCxEJSStePL4/65prjaPEQ+eibQW+3FHKz8AaEN5sWGG9e30t9Z07Pe/7joQZHDIM9OXfYf1jMxMEQXZofBIRfP9pa5fQtmYhzbYhltzV2XsW6RqJ+OEJMeJZprkJO=|00001000000407612027|

Sello Digital del Emisor:

dUFEYZz2oPO0h3e0gASWcmkHBePHWNs0M+oZzCxEJSStePL4/65prjaPEQ+eibQW+3FHKz8AaEN5sWGG9e30t9Z07Pe/7joQZHDIM9OXfYf1jMxMEQXZofBIRfP9pa5fQtmYhzbYhltzV2XsW6RqJ+OEJMeJZprkJO=

Sello digital del SAT:

KNJscJq6mnd0rrZdgQcnU4nkVNAeexJmzj968IH8vqrIOA8slGqGOZokOM81ObHmCgIn4JPC9m7EXHmkrN7M6MYEZ97C8iY0VVK3+|CISsCa3saNUSICLG78qE5AP309NWmWteXW0TYBQNE6y+cUhtPacnqE6JD71YCuyPtw4IRruBYHAUO8kyYLYQSO4b317aBhwSd3Ni9+CWJLYHHRrYk3CFU06NHDCQI8BXGGRACeC8l8bx00nqNFQfQeFDGm19dDH1B88jbtZkav6ldj72TZV1TK8xvz+z9lTJ5b0CT29EV4s1x/NrKc6tAQSB7g==



<?xml version="1.0" encoding="UTF-8"?>  
<cfdi:Comprobante xsi:schemaLocation="http://www.sat.gob.mx/cfd/3  
http://www.sat.gob.mx/sitio\_internet/cfd/3/cfdv33.xsd" Version="3.3"  
Folio="5231" Fecha="2018-08-08T10:51:55" FormaPago="03"  
NoCertificado="00001000000306281129"  
Certificado="MII EYDCCA0igAwIBAgIUMDAwMDEwMDAwMDAzMDYyODExMjkwDQYJKoZIhvcN  
AQEFBQAwggGKMTgwNgYDVQQDDC9BLkMuIGRlbCBTZXJ2aWNpbyBkZSBZG1pbmlzdHJhY2nDs  
24gVHJpYnV0YXJpYTEvMC0GAlUECgwmU2VydmljaW8gZGUgQWRtaW5pc3RyYWNpw7NuIFRyaW  
JldGFyaWExODAxMjBGNVBAc3R5b29sLiBhdWVycmVyb2EOMAwGA1UEEQQwFMDYzMDAxZCZAJBgN  
VBAWYTAkl1YMRkwFwyDVQQIDBBEaXN0cm10byBGZWRLcmFsmRQwEgYDVQQHDAtDdWFlaHTDgW1vYzEVMB  
MGA1UELRRMU0FUOTcWnZAxTk4zMTUwMwYJKoZIhvcNAQkCDCCZSZNwb25zYWJsZTogQ2xhdWR  
pYSBDb3ZhcncjYmlhcyBPy2hvYTAeFw0xNTAzMDcxOTA2MDBaFw0xOTAzMDcxOTA2MDBaMIGs  
MSAwHgYDVQQDExdDQU5ERUxBUklPIEDBUkNJSQBQRVJFWjEgMB4GA1UEKRMXQ0FOREVMQVJVT  
yBHQVJDSUEgUEVSRVoxIDAeBgNVBAoTF0NBTKRFTFESSU8gR0FSQ01BIFBfUkVamRYwFAyDVQ  
QtEw1HQVBDNjcwMjAyUjg0MRswGQYDVQQFEwJHQBVDNjcwMjAySE5UULJOMDMxZmZANBgNVBAS  
TBmlhdHJpejCBnzANBgkqhkiG9w0BAQEFAAOBjQAwgYkCgYEAapi3h7zook1826IU+/U/ZqJkc  
VdRd8KsEpEU/7ff8F/OOpCjy2+IahTbNBREApD+3+VfBPafMo6OCqs79CrE3GaF6MGD1Q3EB2  
sRVpMnypSuPbixR9KtJyglPsDPDAoRvm3e69I1126XQnOesFSPFEJMyNxTp+tYu+L5dUENoPh  
MCAwEAAAMdMBSwDAYDVR0TAAQH/BAIwADALBgNVHQ8EBAMCBsAwDQYJKoZIhvcNAQEFBQADggE  
BAII9OzoCkLbaT45f+WPPmCkjDpx9FhJ9+PYX5D/83EI3j/VCZL+sLUBFG8SpzmyxdC8qN7iR  
MIAEcb1lrwZGgDK3SL4/v+2axnd50Yg3VvzImI37lpJq9vPXJrVp7o+Dk9Mt3VHy3fX5j62EX  
UBtMt20KvrWdFFT0PBLZgRQ6EI5RpPGTP2Bbwf4HT0CgcmbSwsuDgvm9dS1xQ8q/izF8N9bwx  
OM+zpO2jJvLxg6QHNMv+dvUtl05MFSKBFVFD5M/z1x6Yi0Z572ntsvTjeEJjDnYYCGSk7M5m  
AYID8HvDN5thfNbfukB275irBPhnfaJYfLvh/keUDIg49dnNs=" SubTotal="1156.00"  
Moneda="MXN" Total="1340.96" TipoDeComprobante="I" MetodoPago="PPD"  
LugarExpedicion="63000" xmlns:xs="http://www.w3.org/2001/XMLSchema"  
xmlns:cfdi="http://www.sat.gob.mx/cfd/3"  
xmlns:xsi="http://www.w3.org/2001/XMLSchema-instance"  
Sello="dUFEYz2oP00h3e0gASWcmkIHBePH/WNS0M+oZzCxEJSSkePL4/65pnjaPEQ+eibQW  
+3FhKz8AaEN5sWGG9e30t9ZO7Pe/7joQZHD1M9OXIyFljMxMEQXZof/BIRfdP/9pa5f/QtmYh  
bzYhiaIzV2XsW6RqJ+OEjMeJZpriokJQ="><cfdi:Emisor Rfc="GAPC670202R84"  
Nombre="CANDELARIO GARCIA PEREZ"  
RegimenFiscal="621"></cfdi:Emisor><cfdi:Receptor Rfc="INE000506574"  
Nombre="INSTITUTO NAYARITA DE EDUCACION PARA ADULTOS"  
UsoCFDI="G03"></cfdi:Receptor><cfdi:Conceptos><cfdi:Concepto  
ClaveProdServ="60121701" NoIdentificacion="185" Cantidad="1"  
ClaveUnidad="H87" Unidad="PZ" Descripcion="SELLO FECHADOR AUTO-ENTINTABLE  
COLOP 2360" ValorUnitario="650.00"  
Importe="650.00"><cfdi:Impuestos><cfdi:Traslados><cfdi:Traslado  
Base="650.00" Impuesto="002" TipoFactor="Tasa" TasaOCuota="0.160000"  
Importe="104.00"></cfdi:Traslado></cfdi:Impuestos></cfdi  
<Concepto><cfdi:Concepto ClaveProdServ="60121701" NoIdentificacion="26"  
Cantidad="2" ClaveUnidad="H87" Unidad="PZ" Descripcion="SELLO DE GOMA  
MEDIANO" ValorUnitario="93.00"  
Importe="186.00"><cfdi:Impuestos><cfdi:Traslados><cfdi:Traslado  
Base="186.00" Impuesto="002" TipoFactor="Tasa" TasaOCuota="0.160000"  
Importe="29.76"></cfdi:Traslado></cfdi:Traslados></cfdi:Impuestos></cfdi:  
<Concepto><cfdi:Concepto ClaveProdServ="60121701" NoIdentificacion="79"  
Cantidad="1" ClaveUnidad="H87" Unidad="PZ" Descripcion="SELLO DE GOMA  
GRANDE" ValorUnitario="220.00"  
Importe="220.00"><cfdi:Impuestos><cfdi:Traslados><cfdi:Traslado  
Base="220.00" Impuesto="002" TipoFactor="Tasa" TasaOCuota="0.160000"  
Importe="35.20"></cfdi:Traslado></cfdi:Traslados></cfdi:Impuestos></cfdi:  
<Concepto><cfdi:Concepto ClaveProdServ="60121702" NoIdentificacion="179"  
Cantidad="1" ClaveUnidad="H87" Unidad="PZ" Descripcion="COJIN DE REPUESTO

PARA SELLO 2360" ValorUnitario="100.00"  
Importe="100.00"><cfdi:Impuestos><cfdi:Traslados><cfdi:Traslado  
Base="100.00" Impuesto="002" TipoFactor="Tasa" TasaOCuota="0.160000"  
Importe="16.00"></cfdi:Traslado></cfdi:Traslados></cfdi:Impuestos></cfdi:  
Concepto></cfdi:Conceptos><cfdi:Impuestos  
TotalImpuestosTrasladados="184.96"><cfdi:Traslados><cfdi:Traslado  
Impuesto="002" TipoFactor="Tasa" TasaOCuota="0.160000"  
Importe="184.96"></cfdi:Traslado></cfdi:Traslados></cfdi:Impuestos><cfdi:  
Complemento><tfd:TimbreFiscalDigital RfcProvCertif="TSP080724QW6"  
Version="1.1" UUID="6A233ADF-03DD-4580-A1CA-863D3A2B3A29"  
FechaTimbrado="2018-08-08T11:57:07"  
SelloCFD="dUFEYzz2oPO0h3e0gASWcmkIHBePH/WNs0M+oZzCxEJSSkePL4/65pnjaPEQ+ei  
bQW+3FhKz8AaEN5sWGG9e30t9ZO7Pe/7joQZHD1M9OXIyF1jMxMEQXZof/BIRfdP/9pa5f/Qt  
mYhbzYhiaIzV2XsW6RqJ+OEjMeJZpriokJQ=" .  
NoCertificadoSAT="00001000000407612027"  
SelloSAT="KNJscJq6mnd0rrZdqQcnU4nkVNAAexUmz19681H8kwqrlQA8siGqGQZoKOM8110  
bHmCRin4+JPc9m7rEXHmkrN7kVbMYEZ97C8iy0tVDK3+jCtSsCa3saNUStCLG78qE6v/rP3O9  
NWmWtexW0TyBQNE6yi+oUhtPacnqE6JD71YCuyPhw4IRruBYHAU08KyYLyQS04b317aBhx/Sd  
3Nix9+CWJLYHHNRryk3cFUO6NHDQOI8BXGGRACeC81bxex003dvnqNFQfQeFDGm19dDH1B8bi  
jtxTZkaw5Ildj72TZV/1Tk6Xwz+z91Tj5b0CT29EV4s1xi/NrfkCdTAQSB7g==" .  
xsi:schemaLocation="http://www.sat.gob.mx/TimbreFiscalDigital .  
http://www.sat.gob.mx/sitio\_internet/cfd/timbrefiscaldigital/TimbreFiscal  
Digitalv11.xsd" xmlns:tfd="http://www.sat.gob.mx/TimbreFiscalDigital"  
xmlns:xsi="http://www.w3.org/2001/XMLSchema-  
instance"/></cfdi:Complemento></cfdi:Comprobante>



**INEA**  
INSTITUTO NAYARITA DE  
EDUCACIÓN PARA  
ADULTOS

DIRECCIÓN ESTATAL  
OFICINA DE RECURSOS MATERIALES Y SERVICIOS  
REQUISICIÓN DE MATERIAL



DESTINATARIO: COORDINACION DE ZONA 02.  
DOMICILIO: CALLE: PRIMERA CORREGIDORA # 36. COL. CENTRO  
POBLACIÓN: SANTIAGO., IXC, NAY.

NO. DE LOT	CANTIDAD	UNIDAD	DESCRIPCIÓN	IMPORTE UNITARIO	IMPORTE TOTAL
1	4	PZA.	SELLOS DE COTEJO		
2					

I.N.E.A.

OBSERVACIONES:

FECHA DE ELABORACIÓN: JUNIO/28/2018.  
FECHA QUE REQUIERE EL BIEN: INMEDIATO

**SOLICITANTE**

LIC. DANIEL ENRIQUE AYALA GARCIA		
COORDINADORA DE ZONA 02.		
NOMBRE	FIRMA	CARGO

AUTORIZÓ

L.C. LIZETH DEL ROCIO NÚÑEZ ORTEGA		
JEFE DEPTO. DE ADMINISTRACIÓN		
NOMBRE	FIRMA	CARGO

2001

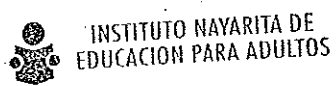

28 JUN 2018  
**RECIBIDO**  
DEPTO. DE ADMINISTRACION



SECRETARÍA DE EDUCACIÓN  
ESTADO DE NAYARIT

DIRECCIÓN ESTATAL



OFICINA DE RECURSOS MATERIALES Y SERVICIOS  
REQUISICIÓN DE MATERIAL

No. \_\_\_\_\_

DESTINATARIO: Departamento de Administración y Finanzas  
DOMICILIO: Padre Mejía N. 68 Col. Centro  
POBLACIÓN: Tepic, Nayarit.

NO. DE LOTE	CANTIDAD	UNIDAD	DESCRIPCIÓN	IMPORTE UNITARIO	IMPORTE TOTAL
1	1	PIEZA	Sello autoentituable con la leyenda: "OFICINA DE RECURSOS FINANCIEROS", fecha, "REVISADO"		
2	1	PIEZA	Sello con la leyenda: "OPERADO FAETA"		
3	1	PIEZA	Sello con la leyenda: "SUBSIDIO RECURSO ESTATAL"		
OBSERVACIONES: Material necesario para el área de recursos financieros, 4 de julio 2018					

I.N.E.A.

SOLICITANTE  
  
L.C. Yolanda Carrillo Ávalos  
Jefe de Oficina de Rec. Financieros  
NOMBRE FIRMA CARGO

AUTORIZÓ  
  
L.C. Lizeth Del Rocio Nunez Ortega  
Jefe Depto. de Administración  
NOMBRE FIRMA CARGO



# SOLICITUD DE RECURSOS

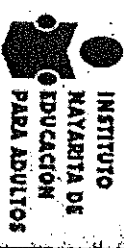

FECHA: agosto 7, 2018 NOMBRE: RAYMUNDO RODRIGUEZ RIVERA

CANTIDAD: \$2,784.00 C/LETRA (DOS MIL SETECIENTOS OCHENTA Y CUATO PESOS 00/100 M.N.)

CONCEPTO: SERVICIO DE GLOBOS ESTAMPADOS PARA LA CARAVANA DE PROMOCION PARA LA INCORPORACION DE EDUCANDOS EN EL PROGRAMA EMERGENTE DE ALFABETIZACION QUE SE LLEVARA A CABO EL DIA 10 DE AGOSTO DEL PRESENTE SEGUN FOLIO FISCAL AAAIB704-EFSB-41164-8D6F-D23CE9981CB9.

SOLICITANTE: JEFE DE DEPTO. DE PLANEACION  
Vo. Bo.

*[Signature]*  
L.A.E. ANGELICA MARIA GUADALUPE GARCIA LOERA  
NOMBRE Y FIRMA

LIC. MARIA GUADALUPE MARTINEZ RAMOS  
NOMBRE Y FIRMA

LLENADO EXCLUSIVO DE:

PROGRAMACION Y PRESUPUESTOS:

PG	AI	O	AP	U.R.	PARTIDA	CONCEPTO	IMPORTE

CURSOS FINANCIEROS:

CUENTA	CONCEPTO	PARCIAL	DEBE	HABER

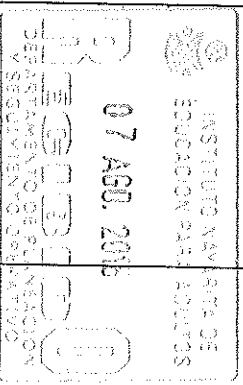

REGISTRO PRESUPUESTAL	APLICACION CONTABLE	AUTORIZA DEPTO. ADMÓN. Y FINANZAS
C.P. CESAR IVAN PATIÑO ROBLES	L.C. YOLANDA CARRILLO ÁVALOS	L.C. LIZETH DEL ROCIO NUÑEZ ORTEGA



SECRETARÍA DE EDUCACIÓN PÚBLICA

# REQUISICION DE MATERIAL



INSTITUTO NACIONAL PARA LA EDUCACION DE LOS ADULTOS

AREA SOLICITANTE:	OFICINA DE RECURSOS MATERIALES		
TE:			
DOMICILIO:	PADRE MEJIA 68		
POBLACION:	TEPIC, NAY.		

No.	CANTIDAD	UNIDAD	DESCRIPCION DE ARTICULO
1	600	PZAS	GLOBOS ESTAMPADOS

03 DE AGOSTO DEL 2018  
GLOBOS ESTAMPADOS PARA LA CARAVANA DE PROMOCION PARA LA INCORPORACION DE EDUCANDOS EN EL PROGRAMA DE ALFABETIZACION QUE SE LLEVARA A CABO EL DIA 10 DE AGOSTO DEL PRESENTE.

**SOLICITANTE**  
L.A.E. ANGÉLICA MARIA GUADALUPE GARCIA LOERA  
JEFE DE OFICINA DE RECURSOS MATERIALES

**AUTORIZA**  
LIC. LIZETH DEL ROCIO NUÑEZ ORTEGA  
JEFE. DEL DEPTO. DE ADMINISTRACION





RFC emisor: RORR911028S21  
 Nombre emisor: RAYMUNDO RODRIGUEZ RIVERA  
 RFC receptor: INE000506574  
 Nombre receptor: INSTITUTO NAVYARITA DE EDUCACION PARA ADULTOS  
 Uso CFDI: Por definir

Folio fiscal: AAA1B704-EF5B-416A-8D6F-D23CE9981CB9  
 No. de serie del CSD: 09001000000403258748  
 Código postal, fecha y hora de emisión: 63180 2018-08-06 14:18:14  
 Efecto de comprobante: Ingreso  
 Régimen fiscal: Incorporación Fiscal

**Conceptos**

Clave del producto y/o servicio	No. identificación	Cantidad	Clave de unidad	Unidad	Valor unitario	Importe	Descuento	No. de pedimento	No. de cuenta predial	
82121504		600	H87		4.00	2,400.00				
Descripción:	Globos estampados				Impuesto	Tipo	Base	Tipo Factor	Tasa o Cuota	Importe
					I/A	Traslado	2400.00	Tasa	16.0000%	384.00

Moneda: Peso Mexicano  
 Forma de pago: Transferencia electrónica de fondos (incluye SPEI)  
 Método de pago: Pago en una sola exhibición

Subtotal \$ 2,400.00  
 Impuestos Traslados I/A 16.0000% \$ 384.00  
 Total \$ 2,784.00

**Sello digital del CFDI:**

jlJlO3umQlTrrYokRwdf/GSSgmLUj7St7aJpPopbaTW3aoZDRkY0WgIFPQwZf2CCm2O8lDMkXwZozKzJQXVYBDCCOVPCqYLP7VIAmFJe5ooFTwa0obbs8zPm8gvUW0e2lFQ0V4JhX  
 bXQy55qUXfiast5mKCFDyVwa1jG78LUzAZDU2F1PPwV7TMzZpIAQZGGkH69LKM9EE/IE28k4Uhedk1qeb9wU74nOz7J4TL+XdaYpU8ajEqwKqZPw5eSTXVhVGH+ARh5M9IEAZX  
 /emlY7zxtkDqXYG1UjplzYA.PR+agYSRUT29nogf3UeVKA1T9HDLw==

**Sello digital del SAT:**

Ezn9HkUembFNhR-LZQSS3Ub2xIAQlpc+IomNBD7g++40DAhZ+LgkduW6ISJUAUWUJAFWMAq8+PqZ9qZy1QLV06SSGUC5b8yH7NvW6GSLs2Nhwew0GDmBRKXDRaUJ85Utbvjk3scIE  
 H2G60sT3a1Cn9E/8KRUSXSkokZGY29+Al1YPKExKOC+QEH1CIsk+hwZ8XSNd3SSOmw68BghCdqT2siv5VQlepoYEeee3sejT8dTAFkKnón7eaadLh93snWwKngHmb6TYCYedExGzpxCA  
 iL7Cn\VCP45Iaj9ENv+eS16R6GZD+oEw77F7SSNWgIqj38H9AW3A==

**Cadena Original del complemento de certificación digital del SAT:**

ll1.1AAAA1B704-EF5B-416A-8D6F-D23CE9981CB9j2018-08-06T14:19:13SAT970701NN3jlJlO3umQlTrrYokRwdf/GSSgmLUj7St7aJpPopbaTW3aoZD  
 RkY0WgIFPQwZf2CCm2O8lDMkXwZozKzJQXVYBDCCOVPCqYLP7VIAmFJe5ooFTwa0obbs8zPm8gvUW0e2lFQ0V+UhxZxQy55qUXfiast5mKCFDk  
 Ywa1jG78LUzAZDU2F1PPwV7TMzZpIAQZGGkH69LKM9EE/IE28k4Uhedk1qeb9wU74nOz7J4TL+XdaYpU8ajEqwKqZPw5eSTXVhVGH+ARh5M9  
 ISEAZX/emlY7zxtkDqXYG1UjplzYA.PR+agYSRUT29nogf3UeVKA1T9HDLw==|00001000000403258748||  
 RFC del proveedor de certificación: SAT970701NN3 Fecha y hora de certificación: 2018-08-06 14:19:13

No. de serie del certificado SAT 00001000000403258748





```
Complemento><registrofiscal:CFDIRregistrofiscal
xmlns:schemalocation="http://www.sat.gob.mx/registrofiscal
http://www.sat.gob.mx/sitio_internet/cfd/cfdiregistrofiscal/cfdiregistrof
iscal.xsd" Version="1.0" Folio="1808200000006295"
xmlns:registrofiscal="http://www.sat.gob.mx/registrofiscal"></registrofis
cal:CFDIRregistrofiscal><tfd:TimbreFiscalDigital
xmlns:tfd="http://www.sat.gob.mx/TimbreFiscalDigital"
xsi:schemalocation="http://www.sat.gob.mx/TimbreFiscalDigital
http://www.sat.gob.mx/sitio_internet/cfd/TimbreFiscalDigital/TimbreFiscal
Digitalv11.xsd" Version="1.1" UUID="AAAlB704-EF5B-416A-8D6F-D23CE9981CB9"
FechaTimbrado="2018-08-06T14:19:13" RfcProvCertif="SAT970701INN3"
SellLocFD="TjILO3umQlTrrYOKRwdf//GsgpmUlj7tS7oJPopbATW3aoZDRkYOWgiPfoWt/zF
2CCm208jDMXXwZOzKzJQXXvTYBDCOVPOrYLIp7viamFJe5ooftWa0obbs8zPm8gvvUW0e2IFQ
0V+UhxrtzxQy55qUXfjasl5mCFDkYwa1jG78L0Zv2DU2F1Ppw/VTmxZpIA0ZGGfkh69LKOM9E
E/k1E26k4/UrhedK1qebgwuitY4noZ7j4/TL+XqayPu8ajEeqwNqZPw5estXVHVGH+ARhb5M91
sEA2X/emIY78zxtk0qXYG1J/jplzyAPR+agySRuT29hogF3UevKAT91f0Lw=="
NoCertificadoSAT="00001000000403258748"
SelloSAT="Ezn9HkJemlbFNn1LHRlZQS23Ub2xIAQ/tpcaLomNlBD7q+40DaHz+LgkdUM615J
IAUWiJaPwMq8+PxjZgdZy1OLV06SGulC5b8ybi7rN/vw6GSLs2IVlwCW0GDmBRKXdRaVU8t5U
tbvj1k3sc/EH2Go0aT3erCn9E/lSkRjt5/xSkokkZGY29+Ajl/YPKE+KOC+OEh1CISk+lWZexS
ND3SSORw6dBgHCcqtY2sjv5VQjepdyEeee3scjrt8dTAfKmqh7eadlh0j3strMwKmgHm6bTYCY
ledExGzjxcAlL7dCnVCP45icy9ENo+sY6RGZD+oEw77Fs5Nwcjuj36H3vW3A=="
/></cfdi:Complemento></cfdi:Comprobante>
```