

PE-XII-171

27-DIC-22



NAYARIT

SOLICITUD DE RECURSOS



INSTITUTO  
NAYARITA DE  
EDUCACIÓN  
PARA ADULTOS

CTA.321

FECHA:	diciembre 27, 2022	NOMBRE:	COMISION FEDERAL DE ELECTRICIDAD
CANTIDAD:	\$1,024.00	C/LETRA	(MIL VEINTICUATRO PESOS 00/100 M.N.)

CONCEPTO: PAGO POR SERVICIO DE ENERGIA ELECTRICA EN LAS INSTALACIONES DEL ALMACEN, CORRESPONDIENTE AL PERIODO DEL 24 DE OCTUBRE AL 23 DE DICIEMBRE DEL 2022.

SOLICITANTE	JEFE DE DEPTO. DE PLANEACIÓN
<i>[Signature]</i>	Vo.Bo
MTRO. DAVID AGUIRRE ESTRADA	DRA. MELISSA MALDONADO GUERRERO
NOMBRE Y FIRMA	NOMBRE Y FIRMA

LLENADO EXCLUSIVO DE:

PROGRAMACION Y PRESUPUESTOS:

PPS	AI	O	AP	U.R.	PARTIDA	CONCEPTO	IMPORTE
E064	007	RF01	09	110	31101	ENERGIA ELECTRICA	\$ 1,024.00

Validación Presupuestas

RECURSOS FINANCIEROS:

CUENTA	CONCEPTO	PARCIAL	DEBE	HABER
			 I. N. E. A. DEPARTAMENTO DE ADMINISTRACIÓN Y FINANZAS	

REGISTRO PRESUPUESTAL	APLICACIÓN CONTABLE Vo. Bo.	VALIDA DEPTO. ADMÓN. Y FINANZAS
<i>[Signature]</i> C.P. CESAR IVAN PATIÑO ROBLES	<i>[Signature]</i> L.C. YOLANDA CARRILLO AVALOS	<i>[Signature]</i> LIC. SUSANA GABRIELA DOMINGUEZ CASTRO



Comisión Federal de Electricidad®

CFE Suministrador de Servicios Básicos  
Río Ródano No. 14, colonia Cuauhtémoc,  
Alcaldía Cuauhtémoc, Código Postal 06500,  
Ciudad de México. RFC: CSS160320CP7

### INSTITUTO NAYARITA DE EDUCACION

PROL SABINO 243 CP.00000  
PRIV SABINO PRIV PIRUL Y A ESPALDAS AGROP EL AVION  
LABORES DE GODINEZ. C.P. 63189  
TEPIC, NAY.

TOTAL A PAGAR:

**\$1,024**

(UN MIL VEINTICUATRO PESOS M.N.)

Obtén tu aviso recibo más fácil y rápido

**NO. DE SERVICIO : 502141007217**

**RMU : 63189 14-10-20 INEO-00506 001 CFE**

**CORTE A PARTIR:**  
08 ENE 23

**LÍMITE DE PAGO: 07 ENE 23**

**TARIFA: PDENV. MEDIDOR:707R6X MULTIPLICADOR:**

**PERIODO FACTURADO: 24 OCT 22 - 23 DIC 22**



Actualiza tus datos mediante el QR y  
obtendrás este y otros beneficios



¡Escanea el código y listo!

Concepto	Leitura actual	Leitura anterior	Diferencia	Factor	Subtotal
----------	----------------	------------------	------------	--------	----------

Energía (kWh)	12853	12666			187
---------------	-------	-------	--	--	-----

Este gráfico refleja tu nivel de consumo. A menor uso, mayor apoyo.

Subtotal

Concepto	Suministro	Distribución	Transmisión	CENACE	Energía	Capacidad	SCnMEM(*)	Total	Cargo Fijo <sup>2</sup>	Energía	Subtotal	IVA 16%	Fac. del Periodo	Adeudo Anterior	Su Pago	Total
----------	------------	--------------	-------------	--------	---------	-----------	-----------	-------	-------------------------	---------	----------	---------	------------------	-----------------	---------	-------

Suministro	66.68	0.00	0.00					66.68	Cargo Fijo <sup>2</sup>		66.88					
Distribución	0.00	0.00	274.55					274.55	Energía		816.88					
Transmisión	0.00	0.00	32.87					32.87	Subtotal		883.56					
CENACE	0.00	0.00	1.38					1.38	IVA 16%		141.37					
Energía	0.00	0.00	313.60					313.60	Fac. del Periodo		1,024.93					
Capacidad	0.00	0.00	193.36					193.36	Adeudo Anterior		2,081.03					
SCnMEM(*)	0.00	0.00	1.12					1.12	Su Pago		2,081.00-					
<b>Total</b>	<b>66.68</b>	<b>0.00</b>	<b>816.88</b>					<b>883.56</b>	<b>Total</b>		<b>\$1,024.96</b>					

(1) SCnMEM: Costos relacionados con los servicios del Mercado. (2) DAP: Derecho al Alambreado Público. (3) Cargos o créditos: Diversos conceptos que se pueden incluir en el aviso recibo relacionados con el suministro.

Fecha, hora y lugar de impresión: 27-DEC-2022 10:51:15 hrs, Ceoba-100 San Juan Tepic-Tepic Nayarit - Mexico 03130

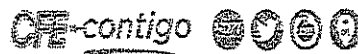

63189 14-10-20 INEO-00506 001 CFE  
01 502141007217 230107 000001024 3



**\$1,024**

(UN MIL VEINTICUATRO PESOS M.N.)

32DX12J015451450

Repartir

-1-

## CONSUMO HISTÓRICO

Periodo	Consumo	Costo	Costo
del 24 AGO 22 al 24 OCT 22	397	\$2,081.00	\$2,081.00
del 23 JUN 22 al 24 AGO 22	526	\$2,714.00	\$2,714.00
del 25 ABR 22 al 23 JUN 22	424	\$2,206.00	\$2,206.00
del 22 FEB 22 al 25 ABR 22	239	\$1,211.00	\$1,211.00
del 23 DIC 21 al 22 FEB 22	197	\$1,031.00	\$1,031.00
del 23 OCT 21 al 23 DIC 21	211	\$1,108.00	\$1,108.00
del 24 AGO 21 al 23 OCT 21	198	\$1,043.00	\$1,043.00
del 24 JUN 21 al 24 AGO 21	183	\$986.00	\$986.00
del 23 ABR 21 al 24 JUN 21	219	\$1,140.00	\$1,140.00
del 19 FEB 21 al 23 ABR 21	164	\$866.00	\$866.00
del 23 DIC 20 al 19 FEB 21	125	\$686.00	\$686.00

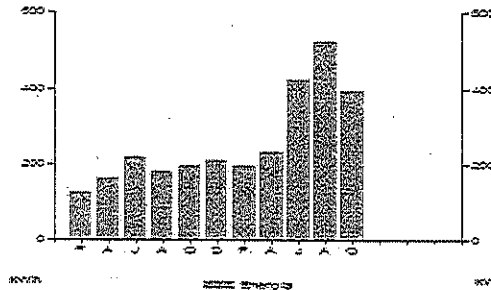

Aplicar sencillas medidas en casa, te conviene. Aquí te decimos como disminuir tu consumo de energía eléctrica de forma sencilla.

- Desenchufa los televisores que nadie esté utilizando; recuerda que hay equipos que consumen energía eléctrica sin estar encendidos.
- Configura tu computadora con la función de ahorro de energía eléctrica.
- Si necesitas iluminación exterior en tu casa durante la noche, instala lámparas ahorradoras y controla su funcionamiento mediante sensores de presencia.

Pensando en ti y en el bienestar de tu familia, nuestro compromiso es seguir

*¡Conectados Cortéjaro!*

Datos Fiscales del Receptor Cadena Original Este documento es una representación impresa de un CFDI PPD

RFC: INE000506574 Razón Social: Régimen Fiscal: General de Ley Personas Morales. Uso CFDI: Gastos en general. CP: 60000 Serie: XI Folio: 000032081355 Folio Fiscal: N. Certificado del SAT: No. certificado del CSD: 00001000000413086779 Fecha y Hora de certificación: Unidad de medida: No Aplica

||:0JUID||



Instancias y recursos a disposición de los usuarios para atender quejas:



**¡AVISO IMPORTANTE!**

Recuerda que para la facturación CFDI versión 4.0 requerimos actualizar tus datos fiscales, acude a tu centro de atención a clientes, comunícate al 071 o escríbenos a nuestras redes sociales. ¡Actualízate!  
Cuidemos el planeta, hagamos uso eficiente de la energía eléctrica.  
Corte a partir del 08 ENE 23.  
Su consumo de energía eléctrica está dentro del rango con bajo costo para tarifa 02

Conoce los servicios de los diferentes suministradores: <http://usuariocalificado.cre.gob.mx/UsuarioCalificado/ListadoSuministrador>



Bancomer, Banorte, Bansefi, Intursa, Santander, Banamex, Banjerito, Scotiabank, Hsbc, CIBanco, Atirno, Multica, Banco del Bajío, Banco Azteca, Soriana, Coppel



NAYARIT

SOLICITUD DE RECURSOS



INSTITUTO NAYARITA DE EDUCACIÓN PARA ADULTOS

CTA.321

FECHA:	diciembre 27, 2022	NOMBRE:	COMISION FEDERAL DE ELECTRICIDAD
CANTIDAD:	\$9,461.00	C/LETRA	(NUEVE MIL CUATROCIENTOS SESENTA Y UN PESOS 00/100 M. N.)

CONCEPTO: PAGO POR SERVICIO DE ENERGIA ELECTRICA DE LAS INSTALACIONES DEL INSTITUTO, CORRESPONDIENTE AL PERIODO DEL 22 DE NOVIEMBRE AL 21 DE DICIEMBRE DEL 2022.

SOLICITANTE	JEFE DE DEPTO. DE PLANEACIÓN
<i>[Signature]</i>	Vo.Bo
MTRO. DAVIDA CEBALAR ESTRADA	DRA. MELISSA MALDONADO GUERRERO
NOMBRE Y FIRMA	NOMBRE Y FIRMA

LLENADO EXCLUSIVO DE:

PROGRAMACION Y PRESUPUESTOS:

PPS	AI	O	AP	U.R.	PARTIDA	CONCEPTO	IMPORTE
E064	007	RF01	09	110	31101	ENERGIA ELECTRICA	\$ 9,461.00

Validación Presupuestal

RECURSOS FINANCIEROS:

CUENTA	CONCEPTO	PARCIAL	DEBE	HABER

I. N. E. A.

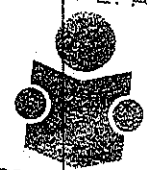

DEPARTAMENTO DE ADMINISTRACION Y FINANZAS  
VALIDA DEPTO. ADMON. Y FINANZAS

REGISTRO PRESUPUESTAL	APLICACIÓN CONTABLE Vo. Bo.	VALIDA DEPTO. ADMON. Y FINANZAS
<i>[Signature]</i> C.P. CESAR IVAN PATIÑO ROBLES	<i>[Signature]</i> LIC. YOLANDA CARRILLO AVALOS	<i>[Signature]</i> LIC. SUSANA GABRIELA DOMINGUEZ CASTRO





Comisión Federal de Electricidad\*

CFE Suministrador de Servicios Básicos  
Río Ródano No. 14, colonia Cuauhtémoc,  
Alcaldía Cuauhtémoc, Código Postal 06500,  
Ciudad de México. RFC: CFS160330CP7

**INST NAY DE EDUC PARA ADULTOS**

PADRE MEJIA 68 CP 63000  
MORELOS  
CENTRO (AG. TEPIC)  
TEPIC, NAY.  
C.P. 63000

TOTAL A PAGAR:

**\$9,461**

(NUEVE MIL CUATROCIENTOS SESENTA Y UN PESOS M.N.)

**NO. DE SERVICIO : 487130410274**

**PERIODO FACTURADO: 22 NOV 22 - 21 DIC 22**

**RMU : 63177 13-04-01 INE-000506 048 CFE**

**TARIFA: GDMTO NO. MEDIDOR: ND175Y MULTIPLICADOR: 80**

**FECHA LÍMITE DE PAGO: 05 ENE 23**

**CARGA CONECTADA KW: 67 DEMANDA CONTRATADA KW: 67 CORTE A PARTIR: 06 ENE 23**

Concepto	No. medidor	Letra anterior	Letra anterior	Diferencia	Total
KWh	ND175Y	890	852	38	3,040
kW	ND175Y	0.035	0	0	0
KVArh	ND175Y	345	328	17	1,360
Mes	413616 Ret	5808	5808	0	0
	Días de pago	Consumo promedio	Energía (kWh)	Previsión (kWh)	

Mes	Factor de potencia	Demanda máxima (kW)	Previsión (kW)	ImpORTE (MXN)	Factor de potencia
-----	--------------------	---------------------	----------------	---------------	--------------------

Concepto	Costos de la energía en el Almacenado Eléctrico Inyectado				Detalle del ImpORTE a pagar	
	3	3/kWh	3/kWh	ImpORTE (MXN)	Concepto	ImpORTE (MXN)
Suministro	317.99	0.00	0.00	317.99	Cargo Fijo <sup>2</sup>	317.99
Distribución	0.00	1,328.39	0.00	1,328.39	Energía	7,710.22
Transmisión	0.00	0.00	534.43	534.43	2% Baja Tensión <sup>2</sup>	160.57
CENACE	0.00	0.00	22.50	22.50	Bonificación Factor de Potencia <sup>2</sup>	32.75-
Energía	0.00	0.00	3,553.76	3,553.76	Subtotal	8,156.03
Capacidad	0.00	2,252.90	0.00	2,252.90	IVA 16%	1,304.96
SCnMEM <sup>(1)</sup>	0.00	0.00	18.24	18.24	Facturación del Periodo	9,460.99
<b>Total</b>	<b>317.99</b>	<b>3,581.29</b>	<b>4,128.93</b>	<b>8,028.21</b>	Adeudo Anterior	11,710.89
					Su Pago	11,710.00-
					<b>Total</b>	<b>\$9,461.88</b>

(1) SCnMEM: Costos relacionados con los servicios del Mercado. (2) DAP: Derecho al Almacenado Público. (3) Cargos o créditos: Diversos conceptos que se pueden incluir en el aviso recibo relacionados con el suministro.  
Fecha, hora y lugar de Impresión: 27 DEC 2022 10:50:55 hrs. Av. Independencia 54 Centro Tepic Tepic Nayarit México 63000  
El Gobierno Federal trabaja contra la inseguridad, con tu ayuda fortalecemos la lucha. Secretaría de la Función Pública quejas y denuncias al Teléfono:



63177 13-04-01 INE-000506 048 CFE  
01 487130410274 230105 000009461 1



74DX12A010030430

Repartir

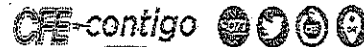

**\$9,461**

(NUEVE MIL CUATROCIENTOS SESENTA Y UN PESOS M.N.)

## CONSUMO HISTÓRICO

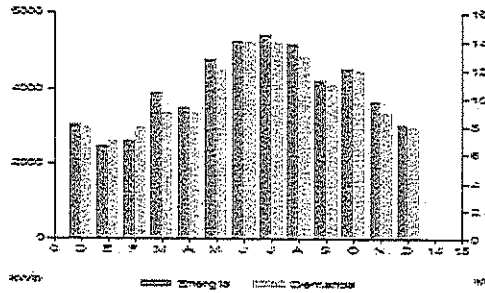

Mes	Demanda kWh	Consumo (kWh)	Factor demanda %	Factor carga %	Precio factu (MAY)
DIC 21	8	3,040	91.28	12	2.5496
ENE 22	7	2,480	90.02	10	2.7032
FEB 22	8	2,640	89.98	11	2.7792
MAR 22	9	3,920	92.58	14	2.5559
ABR 22	9	3,520	92.55	14	2.6023
MAY 22	12	4,800	95.33	18	2.6005
JUN 22	14	5,280	93.52	22	2.5795
JUL 22	14	5,440	92.94	22	2.5915
AGO 22	13	5,200	92.35	19	2.6589
SEP 22	11	4,240	93.56	17	2.6638
OCT 22	12	4,560	94.87	19	2.6175
NOV 22	9	3,680	93.80	15	2.7433
DIC 22	8	3,040	91.28	12	2.6829

Datos Fiscales del Receptor Cadena Original Este documento es una representación impresa de un CFDI PPD

RFC: INE000506574 Razón Social: INSTITUTO NAYARITA DE EDUCACION PARA LOS ADULTOS Régimen Fiscal: Personas Morales con Fines no Lucrativos. Uso CFDI: Gastos en general. CP: 63000 Serie: XI Folio: 000032087248 Folio Fiscal: N. Certificado del SAT: No. certificado del CSD: 00001000000413089779 Fecha y Hora de certificación: Unidad de medida: No Aplica  
[1..0]U[0]0000



Instancias y recursos a disposición de los usuarios para atender quejas:



**¡AVISO IMPORTANTE!**

- Corte a partir de 06 ENE 23.
- Recuerda que para la facturación CFDI versión 4.0 requerimos actualizar tus datos fiscales, acude a tu centro de atención a clientes, comunícate al 071 o escríbenos a nuestras redes sociales. ¡Actualízate!
- No desperdicies energía eléctrica, cuida el medio ambiente
- Servicio a Clientes Teléfono 071.

Conoce los servicios de los diferentes suministradores: <http://usuario.cfe.com.mx/UsuarioCalificado/ListaSuministrador>

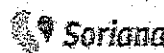
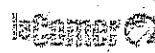
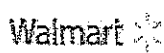

Bancomer, Banorte, Bansef, Inbursa, Santander, Banamex, Banjército, Scotiabank, Hiba, Citibanco, Alame, Multiya, Banco del Bajío, Banco Azteca, Sodiana, Coppeal

PE-XII-172

27-DIC-22



NAYARIT

SOLICITUD DE RECURSOS



INSTITUTO  
NAYARITA DE  
EDUCACIÓN  
PARA ADULTOS

CTA.321

FECHA:	diciembre 27, 2022	NOMBRE:	COMISION FEDERAL DE ELECTRICIDAD
CANTIDAD:	\$650.00	C/LETRA	(SEISCIENTOS CINCUENTA PESOS 00/100 M. N.)

CONCEPTO: PAGO POR SERVICIO DE ENERGIA ELECTRICA ANEXO A LAS INSTALACIONES DE LA COORDINACION DE ZONA 03 TEPIC UBICADO EN SAN LUIS 120 B ENTRE ZAPATA E HIDALGO COLONIA CENTRO, CORRESPONDIENTE AL PERIODO DEL 21 DE OCTUBRE AL 22 DE DICIMBRE DEL 2022.

SOLICITANTE	JEFE DE DEPTO. DE PLANEACIÓN
<i>[Signature]</i>	Vo.Bo <i>[Signature]</i>
MTRO. DAVID AGUILAR ESTRADA	DRA. MELISSA MALDONADO GUERRERO
NOMBRE Y FIRMA	NOMBRE Y FIRMA

LLENADO EXCLUSIVO DE:

PROGRAMACION Y PRESUPUESTOS:

PPS	AI	O	AP	U.R.	PARTIDA	CONCEPTO	IMPORTE
E064	007	RF01	09	110	31101	ENERGIA ELECTRICA	\$ 650.00

Validación Presupuesta!

RECURSOS FINANCIEROS:

CUENTA	CONCEPTO	PARCIAL	DEBE	HABER

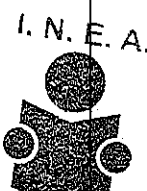

DEPARTAMENTO DE ADMINISTRACIÓN Y FINANZAS  
VALIDA DEPTO. ADMON. Y FINANZAS

REGISTRO PRESUPUESTAL	APLICACIÓN CONTABLE Vo. Bo.	
<i>Cesar I Patino R</i> C.P. CESAR IVAN PATIÑO ROBLES	<i>[Signature]</i> LIC. YOLANDA CARRILLO AVALOS	<i>[Signature]</i> LIC. SUSANA GABRIELA DOMINGUEZ CASTRO



Comisión Federal de Electricidad®

CFE Suministrador de Servicios Básicos  
Río Piedras No. 14, colonia Cuauhtémoc,  
Alcaldía Cuauhtémoc, Código Postal 06500,  
Ciudad de México. RFC: CSS160330CP7

### INST NAY DE EDU PARA ADULTOS

SAN LUIS 120 B  
ZAPATA E HIDALGO  
CENTRO (AG. TEPIO), C.P. 63000  
TEPIO, NAY.

TOTAL A PAGAR:

**\$650**

(SEISCIENTOS CINCUENTA PESOS M.N.)

Obtén tu aviso recibo más fácil y rápido

**NO. DE SERVICIO : 487190908191**

**RMU : 63000 19-09-30 INEO-005065 010 CFE**

**CORTE A PARTIR:**  
07 ENE 23

**LÍMITE DE PAGO: 06 ENE 23**

**TARIFA: PDBIO. MEDIDOR:H373VH MULTIPLICADOR:1**

**PERIODO FACTURADO: 21 OCT 22 - 22 DIC 22**



Actualiza tus datos mediante el QR y  
obtendrás este y otros beneficios



¡Escanea el código y listo!

Consumo	Electricidad	Gas	Agua	Total	Pago	Subtotal
	01518	01405		113		

Energía (kWh) 01518 01405 113



Este gráfico refleja tu nivel de consumo. A menor uso, mayor apoyo.

Subtotal

Categorías de consumo en el periodo de facturación				Categorías de consumo en el periodo de facturación	
Categoría	Valor	Valor	Valor (M.N.)	Categoría	Valor (M.N.)

Suministro	66.68	0.00	0.00	66.68	Cargo Fijo <sup>3</sup>	66.68
Distribución	0.00	0.00	165.91	165.91	Energía	493.64
Transmisión	0.00	0.00	19.87	19.87	Subtotal	560.32
CENACE	0.00	0.00	0.84	0.84	IVA 16%	89.65
Energía	0.00	0.00	189.50	189.50	Fac. del Periodo	649.97
Capacidad	0.00	0.00	116.84	116.84	Adeudo Anterior	819.76
SChMEM <sup>(1)</sup>	0.00	0.00	0.68	0.68	Su Pago	819.00-
<b>Total</b>	<b>66.68</b>	<b>0.00</b>	<b>493.64</b>	<b>560.32</b>	<b>Total</b>	<b>\$650.73</b>

(1) SChMEM: Costos relacionados con los servicios del Mercado. (2) DAP: Derecho al Alumbrado Público. (3) Cargos o créditos: Diversos conceptos que se pueden incluir en el aviso recibo relacionados con el suministro.

Fecha, hora y lugar de impresión: 27.DEC.2022.10:54:04 hrs. Av. Independencia 54 Centro Tepic -Tepic Nayarit.- México 63000

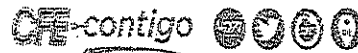

63000 19-09-30 INEO-005065 010 CFE  
01 487190908191 230106 00000650 1



**\$650**

(SEISCIENTOS CINCUENTA PESOS M.N.)

30DX12A011042290

Repartir

-1-

## CONSUMO HISTÓRICO

Periodo	Consumo (kWh)	Costo (COP)	Costo (USD)
---------	---------------	-------------	-------------

del 23 AGO 22 al 21 OCT 22	147	\$819.00	\$819.00
del 22 JUN 22 al 23 AGO 22	117	\$664.00	\$664.00
del 22 ABR 22 al 22 JUN 22	80	\$479.00	\$479.00
del 21 FEB 22 al 22 ABR 22	99	\$559.00	\$559.00
del 22 DIC 21 al 21 FEB 22	67	\$401.00	\$401.00
del 22 OCT 21 al 22 DIC 21	84	\$516.00	\$516.00
del 23 AGO 21 al 22 OCT 21	35	\$286.00	\$286.00
del 23 JUN 21 al 23 AGO 21	47	\$346.00	\$346.00
del 22 ABR 21 al 23 JUN 21	56	\$383.00	\$383.00
del 19 FEB 21 al 22 ABR 21	62	\$405.00	\$405.00
del 22 DIC 20 al 19 FEB 21	44	\$322.00	\$322.00

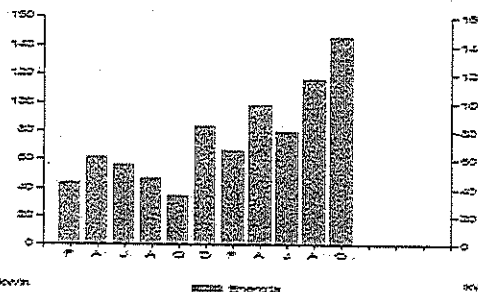

Aplicar sencillas medidas en casa, te conviene. Aquí te decimos como disminuir tu consumo de energía eléctrica de forma sencilla.

- Desenchufa los televisores que nadie esté utilizando; recuerda que hay equipos que consumen energía eléctrica sin estar encendidos.
- Configura tu computadora con la función de ahorro de energía eléctrica.
- Si necesitas iluminación exterior en tu casa durante la noche, instala lámparas ahorradoras y controla su funcionamiento mediante sensores de presencia.

Pensando en ti y en el bienestar de tu familia, nuestro compromiso es seguir

*¡Conectados Contigo!*

Datos Fiscales del Recaptor Codena Original Este documento es una representación impresa de un CFDI PPD

RFC: INE000506574 Razón Social: Régimen Fiscal: General de Ley Personas Morales. Uso CFDI: Gastos en general. CFI: 000000 Serie: XI Folio: 000032077372 Folio Fiscal: N. Certificado del SAT: No. certificado del CSD: 00001000000413089779 Fecha y Hora de certificación: Unidad de medida: No Aplica

[1.0JUID]]]]



Instancias y recursos a disposición de los usuarios para atender quejas:



**¡AVISO IMPORTANTE!**

Recuerda que para la facturación CFDI versión 4.0 requerimos actualizar tus datos fiscales, acude a tu centro de atención a clientes, comunícate al 071 o escríbenos a nuestras redes sociales. ¡Actualízate!  
Cuidemos el planeta, hagamos uso eficiente de la energía eléctrica.  
Corte a partir del 07 ENE 23.  
Su consumo de energía eléctrica está dentro del rango con bajo costo para tarifa 02

Conoce los servicios de los diferentes suministradores: <http://usuariocalificado.cre.gob.mx/UsuarioCalificado/ListadoSuministrador>

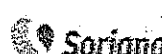

Bancomer, Banorte, Bansofi, Intersa, Santander, Baramex, Banjercito, Scotiabank, Hsbc, Citibanco, Atiemo, Mutha, Banco del Bajío, Banco Azteca, Soriana, Coppel

PE-XII-168

19-DIC-22



NAYARIT

### SOLICITUD DE RECURSOS



INSTITUTO  
NAYARITA DE  
EDUCACIÓN  
PARA ADULTOS

CTA. 321

FECHA: *diciembre 19, 2022* NOMBRE: *COMISION FEDERAL DE ELECTRICIDAD*

CANTIDAD: *\$3,632.00* C/LETRA: *(TRES MIL SEISCIENTOS TREINTA Y DOS PESOS 00/100 M. N.)*

CONCEPTO: *PAGO POR SERVICIO DE ENERGIA ELECTRICA EN LAS INSTALACIONES DE LA PLAZA COMUNITARIA DE RUIZ ( CALLE CONSTITUCIO 5 B ENTRE DR SALAZAR Y ART 123, RUIZ.) CORRESPONDIENTE AL PERIODO DEL 13 DE OCTUBRE AL 14 DE DICIEMBRE DEL 2022, DE LA COORDINACION DE ZONA 06 CON SEDE EN ROSAMORADA.*

SOLICITANTE  
*[Signature]*  
MTRO. DAVID AGUILAR ESTRADA

Vo.Bo  
JEFE DE DEPTO. DE PLANEACIÓN  
*[Signature]*  
DRA. MELISSA MALDONADO GUERRERO

NOMBRE Y FIRMA

NOMBRE Y FIRMA

LLENADO EXCLUSIVO DE:

PROGRAMACION Y PRESUPUESTOS:

PPS	AI	O	AP	U.R.	PARTIDA	CONCEPTO	IMPORTE
E064	007	RF07	09	110	31101	ENERGIA ELECTRICA	\$3,632.00

*Validación Presupuestal*

RECURSOS FINANCIEROS:

CUENTA	CONCEPTO	PARCIAL	DEBE	HABER

I. N. E. A.



REGISTRO PRESUPUESTAL <i>[Signature]</i> C.P. CESAR IVAN PATIÑO ROBLES	APLICACIÓN CONTABLE Vo. Bo. <i>[Signature]</i> L.C. YOLANDA CARRILLO AVALOS	VALIDA DEPTO. ADMÓN. Y FINANZAS <i>[Signature]</i> LIC. SUSANA GABRIELA DOMINGUEZ CASTRO
--	---	--

DEPARTAMENTO DE ADMINISTRACIÓN Y FINANZAS

1584

3258



Comisión Federal de Electricidad®

CFE Suministrador de Servicios Básicos  
Río Ródano No. 14, colonia Cuauhtémoc,  
Alcaldía Cuauhtémoc, Código Postal 05500,  
Ciudad de México. RFC: GSS160390CP7

**COMUNITARIA . PLAZA**

CONSTITUCION 5 B  
DR SALAZAR Y ART 123  
RUIZ (CENTRO), C.P. 63620  
RUIZ, NAY.

TOTAL A PAGAR:

**\$3,632**

(TRES MIL SEISCIENTOS TREINTA Y DOS PESOS M.N.)

Obtén tu aviso recibo más fácil y rápido

**NO. DE SERVICIO : 483220900402**

**RMU : 63620 22-09-19 XAXX-010101 010 CFE**

**CORTE A PARTIR:**  
30 DIC 22

**LÍMITE DE PAGO: 29 DIC 22**

**TARIFA: PDEVO. MEDIDOR:90T82D MULTIPLICADOR:**

**PERIODO FACTURADO: 13 OCT 22 - 14 DIC 22**

Actualiza tus datos mediante el QR y obtendrás este y otros beneficios

¡Escanea el código y listo!

Concepto	Medidor Oficial	Medidor Comunitario	Total	Presión	Suministro
	Medidor	Medidor	Medidor	Medidor	Medidor
Energía (kWh)	00095	00034	61		

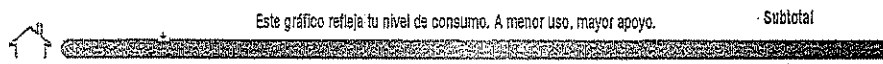

Resumen de cargos y créditos relacionados al servicio de suministro				Resumen de cargos y créditos	
Concepto	Cargos	Créditos	Saldo	Concepto	Saldo
Suministro	66.68	0.00	0.00	Cargo Fijo*	66.68
Distribución	0.00	0.00	89.56	Energía	266.47
Transmisión	0.00	0.00	10.72	Subtotal	333.15
CENACE	0.00	0.00	0.45	IVA 16%	53.30
Energía	0.00	0.00	102.30	Fac. del Periodo	386.45
Capacidad	0.00	0.00	63.07	Adeudo Anterior	3,245.96
SCMEM(?)	0.00	0.00	0.37	<b>Total</b>	<b>\$3,632.41</b>
<b>Total</b>	<b>66.68</b>	<b>0.00</b>	<b>266.47</b>		

(1) SCMEM: Costos relacionados con los servicios del Mercado. (2) DAP: Derecho al Alumbrado Público. (3) Cargos o créditos: Diversos conceptos que se pueden incluir en el aviso recibo relacionados con el suministro.

Fecha, hora y lugar de impresión: 19 DEC 2022 11:02:41 hrs. Av. Benito Juárez-412 Pto. Centro-Ruiz-Nayarit - México 83600.

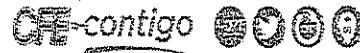

63620 22-09-19 XAXX-010101 010 CFE  
01 483220900402 221229 000003632 4



**\$3,632**

(TRES MIL SEISCIENTOS TREINTA Y DOS PESOS M.N.)

18DX11D010030171

Reparar

-1-

## CONSUMO HISTÓRICO

del 20 SEP 22 al 13 OCT 22 34 \$3,245.00 \$3,245.00

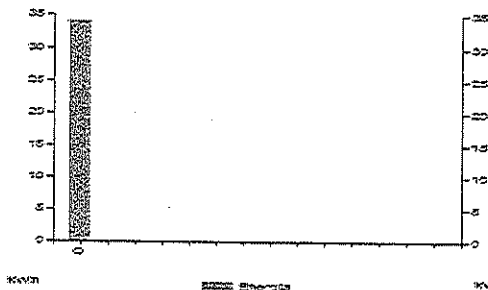

Aplicar sencillas medidas en casa, te conviene. Aquí te decimos como disminuir tu consumo de energía eléctrica de forma sencilla.

- ⊗ Desenchufa los televisores que nadie esté utilizando; recuerda que hay equipos que consumen energía eléctrica sin estar encendidos.
- ⊗ Configura tu computadora con la función de ahorro de energía eléctrica.
- ⊗ Si necesitas iluminación exterior en tu casa durante la noche, instala lámparas ahorradoras y controla su funcionamiento mediante sensores de presencia.

Pensando en ti y en el bienestar de tu familia, nuestro compromiso es seguir

*¡Conectados Contigo!*

**Datos Fiscales del Receptor Cadena Original Este documento es una representación impresa de un CFDI PPD**

RFC: RFC Razón Social: Régimen Fiscal: General de Ley Personas Morales, Uso CFDI: Gastos en general, CP: 00000 Serie: MH Folio: 000012618480 Folio Fiscal: UUID N, Certificado del SAT: No, certificado del CSD: 00001000000413088779 Fecha y Hora de certificación: Unidad de medida: No Aplica

[1.0.0.0.0.0.0.0]



Instancias y recursos a disposición de los usuarios para atender quejas:



**¡AVISO IMPORTANTE!**

Recuerda que para la facturación CFDI versión 4.0 requerimos actualizar tus datos fiscales, acude a tu centro de atención a clientes, comunícate al 071 o escríbenos a nuestras redes sociales. ¡Actualízate!  
Cuidemos el planeta, hagamos uso eficiente de la energía eléctrica.  
Corte a partir del 30 DIC 22.  
Su consumo de energía eléctrica está dentro del rango con el menor costo para tarifa 02.

Conoce los servicios de los diferentes suministradores: <http://usuariocalificado.cre.gov.mx/UsuarioCalificado/ListadoSuministrador>



Bankomex, Banorte, Bansefi, Irbursa, Santander, Banamex, Banjercho, Scotiabank, Hsbc, Citibanco, Afirme, Multiva, Banco del Bajío, Banco Azteca, Soriana, Coppel



PE-XII-167

19-DIC-22



SOLICITUD DE RECURSOS

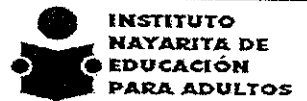

CTA. 321

FECHA:	diciembre 19, 2022	NOMBRE:	COMISION FEDERAL DE ELECTRICIDAD
CANTIDAD:	\$1,311.00	C/LETRA	(MIL TRECIENTOS ONCE PESOS 00/100 M. N.)

CONCEPTO: PAGO POR SERVICIO DE ENERGIA ELECTRICA EN LAS INSTALACIONES DE LA PLAZA COMUNITARIA DE FRANCISCO I MADERO ( CALLE MORELOS #52, ENTRE JUAREZ E HIDALGO FRANCISCO I MADERO) CORRESPONDIENTE AL PERIODO DEL 10 DE OCTUBRE AL 09 DE DICIEMBRE DEL 2022, DE LA COORDINACION DE ZONA 03 CON SEDE EN TEPIC.

SOLICITANTE	Vo.Bo
<i>[Signature]</i>	JEFE DE DEPTO. DE PLANEACIÓN
MTRO DAVID AGUILAR ESTRADA	<i>[Signature]</i>
NOMBRE Y FIRMA	DRA. MELISSA MALDONADO GUERRERO
NOMBRE Y FIRMA	NOMBRE Y FIRMA

LLENADO EXCLUSIVO DE:

PROGRAMACION Y PRESUPUESTOS:

PPS	AI	O	AP	U.R.	PARTIDA	CONCEPTO	IMPORTE
E064	007	RF01	09	110	31101	ENERGIA ELECTRICA	\$1,311.00

Validación Presupuesta

RECURSOS FINANCIEROS:

CUENTA	CONCEPTO	PARCIAL	DEBE	HABER

I. N. E. A.

REGISTRO PRESUPUESTAL	APLICACIÓN CONTABLE Vo. Bo.	VALIDA DEPTO. ADMÓN. Y FINANZAS
<i>[Signature]</i> C.P. CESAR IVAN PATIÑO ROBLES	<i>[Signature]</i> L.C. YOLANDA CARRILLO AVALOS	<i>[Signature]</i> LIC. SUSANA GABRIELA DOMINGUEZ CASTRO



Comisión Federal de Electricidad®

CFE Suministrador de Servicios Básicos  
Río Rodeno No. 14, colonia Cuauhtémoc,  
Alcaldía Cuauhtémoc, Código Postal 06500,  
Ciudad de México, RFC: CSS160330CP7

### INST NAY DE EDU PARA ADULTOS

MORELOS 52  
JUAREZ E HIDALGO  
FCO. I. MADERO, C.P. 63500  
FRANCISCO I MADERO, NAY.

TOTAL A PAGAR:

**\$1,311**

(UN MIL TRESCIENTOS ONCE PESOS M.N.)

Obtén tu aviso recibo más fácil y rápido

**NO. DE SERVICIO : 487220804395**

**RMU : 63500 22-08-23 INE0-005065 005 CFE**

**CORTE A PARTIR:**  
25 DIC 22

**LÍMITE DE PAGO: 24 DIC 22**

**TARIFA: PDERO, MEDIDOR: TD237Y MULTIPLICADOR:**

**PERIODO FACTURADO: 10 OCT 22 - 09 DIC 22**



Actualiza tus datos mediante el QR y  
obtendrás este y otros beneficios



¡Escanea el código y listo!

Consumo	Consumo anterior	Consumo anterior	Total periodo	Precio (COP)	Subtotal
Energía (kWh)	00018	00004	14		



Este gráfico refleja tu nivel de consumo. A menor uso, mayor apoyo.

Subtotal

Descripción	Medio de pago en línea (Tarjetas de Crédito y Débito)				Cargos del suministro	
	Saldo	Saldo	Saldo	Importe (MXN)	Descripción	Importe (MXN)
Suministro	66.68	0.00	0.00	66.68	Cargo Fijo <sup>3</sup>	66.68
Distribución	0.00	0.00	20.55	20.55	Energía	61.15
Transmisión	0.00	0.00	2.46	2.46	Subtotal	127.83
CENACE	0.00	0.00	0.10	0.10	IVA 16%	20.45
Energía	0.00	0.00	23.48	23.48	Fac. del Periodo	148.28
Capacidad	0.00	0.00	14.48	14.48	Adeudo Anterior	1,162.83
SChMEM <sup>(1)</sup>	0.00	0.00	0.08	0.08	Total	\$1,311.11
<b>Total</b>	<b>66.68</b>	<b>0.00</b>	<b>61.15</b>	<b>127.83</b>		

(1) SChMEM: Costos relacionados con los servicios del Mercado. (2) DAP: Derecho al Alumbrado Público. (3) Cargos o créditos: Diversos conceptos que se pueden incluir en el aviso recibo relacionados con el suministro.

Fecha, hora y lugar de impresión: 19 DEC 2022, 11:00:55 hrs. Av. Independencia 54-Centro Tepic, Tepic, Nayarit, México 03000



63500 22-08-23 INE0-005065 005 CFE  
01 487220804395 221224 000001311 1



**\$1,311**

(UN MIL TRESCIENTOS ONCE PESOS M.N.)

12DX12A048033051

Repartir

-1-

## CONSUMO HISTÓRICO



del 25 AGO 22 al 10 OCT 22 4 \$1,162.00 \$1,162.00

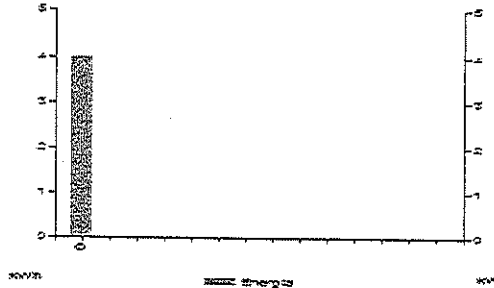

Aplicar sencillas medidas en casa, te conviene. Aquí te decimos como disminuir tu consumo de energía eléctrica de forma sencilla.

- ⊗ Desenchufa los televisores que nadie esté utilizando; recuerda que hay equipos que consumen energía eléctrica sin estar encendidos.
- ⊗ Configura tu computadora con la función de ahorro de energía eléctrica.
- ⊗ Si necesitas iluminación exterior en tu casa durante la noche, instala lámparas ahorradoras y controla su funcionamiento mediante sensores de presencia.

Pensando en ti y en el bienestar de tu familia, nuestro compromiso es seguir

*¡Conectados Contigo!*

Datos Fiscales del Receptor Cadena Original Este documento es una representación impresa de un CFDI PPD

RFC: INE000508574 Razón Social: INSTITUTO NAYARITA DE EDUCACION PARA ADULTOS Régimen Fiscal: Personas Morales con Fines no Lucrativos, Uso CFDI: Gastos en general, CP: 65200 Sexo: XI Fecha: 00002004888 Folio Fiscal: N. Certificado del SAT: No. certificado del CSD: 00061000000413089779 Fecha y Hora de certificación: Unidad de medida: No Aplica  
[h..oJUID]



Instancias y recursos a disposición de los usuarios para atender quejas:



Secretaría de Servicios Al Cliente



### ¡AVISO IMPORTANTE!

Recuerda que para la facturación CFDI versión 4.0 requerimos actualizar tus datos fiscales, acude a tu centro de atención a clientes, comunícate al 071 o escríbenos a nuestras redes sociales. ¡Actualízate!  
Cuidemos el planeta, hagamos uso eficiente de la energía eléctrica.  
Corte a partir del 25 DIC 22.  
Su consumo de energía eléctrica está dentro del rango con el menor costo para tarifa 02.

Conoce los servicios de los diferentes suministradores: <http://usuariocalificado.cre.gob.mx/UsuarioCalificado/ListadoSuministrador>

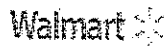

Bancomer, Banorte, Bansefi, Inbursa, Santander, Banamex, Banjerdito, Scotiabank, Hbb, CIBanco, Ahorro, Nutiva, Banco del Bajío, Banco Azteca, Sodiana, Coppel

PE-XII-165

19-DIC-22



NAYARIT

SOLICITUD DE RECURSOS



INSTITUTO NAYARITA DE EDUCACIÓN PARA ADULTOS

CTA. 321

FECHA:	diciembre 19, 2022	NOMBRE:	COMISION FEDERAL DE ELECTRICIDAD
CANTIDAD:	\$1,598.00	C/LETRA	(MIL QUINIENTOS NOVENTA Y OCHO PESOS 00/100 M. N.)

CONCEPTO: PAGO POR SERVICIO DE ENERGIA ELECTRICA EN LAS INSTALACIONES QUE OCUPA LA COORDINACION DE ZONA 03 (DOMICILIO: CALLE SANTANDER No. 18 ENTRE AV. ESPAÑA Y DE LA CULTURA FRACC. CIUDAD DEL VALLE), CORRESPONDIENTE AL PERIODO DEL 14 DE OCTUBRE AL 15 DE DICIEMBRE DEL 2022. MEDIDOR A543NN

SOLICITANTE	JEFE DE DEPTO. DE PLANEACIÓN
<i>[Signature]</i>	Vo.Bo
MTRO. DAVID AGUIRRE ESTRADA	DRA. MELISSA MALDONADO GUERRERO
NOMBRE Y FIRMA	NOMBRE Y FIRMA

LLENADO EXCLUSIVO DE:

PROGRAMACION Y PRESUPUESTOS:

PPS	AI	O	AP	U.R.	PARTIDA	CONCEPTO	IMPORTE
E064	007	RF01	09	110	31101	ENERGIA ELECTRICA	\$1,598.00

Validación Presupuesta

RECURSOS FINANCIEROS:

CUENTA	CONCEPTO	PARCIAL	DEBE	HABER

I. N. E. A.

REGISTRO PRESUPUESTAL	APLICACIÓN CONTABLE Vo. Bo.	VALIDA DEPTO. ADMÓN. Y FINAN.
<i>[Signature]</i> C.P. CESAR IVAN PATIÑO ROBLES	<i>[Signature]</i> LIC. YOLANDA CARRILLO AVALOS	<i>[Signature]</i> LIC. SUSANA GABRIELA DOMINGUEZ CONTRERAS

DEPARTAMENTO DE ADMINISTRACIÓN

1586

3255

**Tepic, Nayarit, 27 de diciembre de 2022**

**CZ03: 317-2022**

**LIC. SUSANA GABRIELA DOMINGUEZ CASTRO**  
**JEFE DEL DEPARTAMENTO DE ADMINISTRACIÓN**  
**PRESENTE.**

*Por este conducto solicito a usted se realice el pago de Energía Eléctrica, por la cantidad de \$1,598.00 (Un mil quinientos noventa y ocho pesos 00/100 M.N.) \_\_\_\_\_ Correspondiente a las instalaciones que ocupa la Coordinación de Zona 03 Tepic (cita en Calle Santander # 18 entre Av. España y Av. de la Cultura, Frac. Ciudad del Valle). Con fecha límite de pago 30 de diciembre del 2022. (Periodo de facturación 14 de octubre 2022 al 15 de diciembre del 2022).*

*Agradeciendo de antemano su apoyo brindado al presente, la saludo.*

*Anexo: Un recibo en original y copia del mismo.*

**ATENTAMENTE**

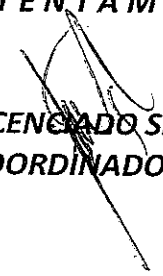

**LICENCIADO SETH LEON TAFOLLA**  
**COORDINADOR DE ZONA 03 TEPIC (INEA).**

SLT/etph\*





Comisión Federal de Electricidad®

CFE Suministrador de Servicios Básicos  
Río Rodano No. 14, colonia Cuauhtémoc,  
Alcaldía Cuauhtémoc, Código Postal 06500,  
Ciudad de México, RFC: CSS160330CP7

### INST NAY EDUC PARA ADULTOS

CALLE SANTANDER 18 INTA  
AV. ESPAÑA Y AV. DE LA CULT  
CIUDAD DEL VALLE, C.P. 63157  
PERIC NAY

TOTAL A PAGAR:

**\$1,598**

(UN MIL QUINIENTOS NOVENTA Y OCHO PESOS M.N.)

Obtén tu aviso recibo más fácil y rápido

**NO. DE SERVICIO : 487190307863**

RMU : 63157-19-03-28 XAXX-010101005 CFE

LÍMITE DE PAGO: 30 DIC 22

CORTE A PARTIR:  
31 DIC 22

JARIFA: PDBT NO-MEDIDOR: A543NN  
MULTIPLICADOR: 1

PERÍODO FACTURADO: 14 OCT 22 - 15 DIC 22

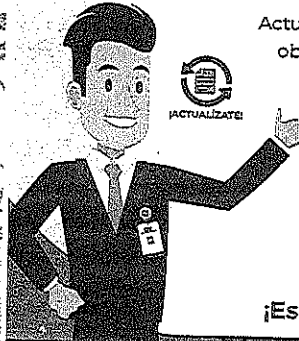

Actualiza tus datos mediante el QR y obtendrás éste y otros beneficios

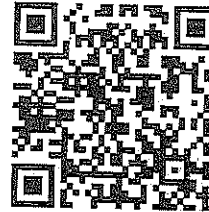

¡Escanea el código y listo!

Concepto	Lectura actual		Lectura anterior		Total periodo	Precio (MXN)	Subtotal (MXN)
	Medida	Estimada	Medida	Estimada			

Energía (kWh)	05515		05215		300		
---------------	-------	--	-------	--	-----	--	--



Este gráfico refleja tu nivel de consumo. A menor uso, mayor apoyo.

Subtotal

Costos de la energía en el Mercado Eléctrico Mayorista					Desglose del importe a pagar	
Concepto	\$	S/kWh	\$/kWh	Importe (MXN)	Concepto	Importe (MXN)
Suministro	66.68	0.00	0.00	66.68	Cargo Fijo <sup>(3)</sup>	66.68
Distribución	0.00	0.00	440.46	440.46	Energía	1,310.52
Transmisión	0.00	0.00	52.74	52.74	Subtotal	1,377.20
CENACE	0.00	0.00	2.22	2.22	IVA 16%	220.35
Energía	0.00	0.00	503.10	503.10	Fac. del Periodo	1,597.55
Capacidad	0.00	0.00	310.20	310.20	Adeudo Anterior	2,494.76
SCnMEM <sup>(1)</sup>	0.00	0.00	1.80	1.80	Su-Pago	-2,494.00
<b>Total</b>	<b>66.68</b>	<b>0.00</b>	<b>1,310.52</b>	<b>1,377.20</b>	<b>Total</b>	<b>\$1,598.31</b>

nMEM: Costos relacionados con los servicios del Mercado. (2) DAP: Derecho al Alumbrado Público. (3) Cargos o créditos: Diversos conceptos que se pueden incluir en el aviso recibo relacionados con el suministro.

CFE-contigo



Fecha, hora y lugar de impresión: 16 DIC 22 02:00:43 hrs. Av. Independencia 54 Centro Tepic Tepic Nayarit México 63000

63157 19-03-28 XAXX-010101 005 CFE  
01 487190307863 221230 000001598 6



200X12A0120337R0

Recortar

-351-

**\$1,598**

(UN MIL QUINIENTOS NOVENTA Y OCHO PESOS M.N.)

PORTE PAGADO  
CARITAS  
CARR-0238  
AUTORIZADO POR SEPOMEX

PE-XII-164

19-DIC-22



**SOLICITUD DE RECURSOS**

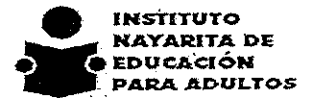

CTA. 321

FECHA: *diciembre 19, 2022* NOMBRE: *COMISION FEDERAL DE ELECTRICIDAD*

CANTIDAD: *\$1,025.00* C/LETRA: *(MIL VEINTICINCO PESOS 00/100 M. N.)*

CONCEPTO: *PAGO POR SERVICIO DE ENERGIA ELECTRICA EN LAS INSTALACIONES QUE OCUPA LA COORDINACION DE ZONA 03 (DOMICILIO: CALLE SANTANDER No. 18 ENTRE AV. ESPAÑA Y DE LA CULTURA FRACC. CIUDAD DEL VALLE), CORRESPONDIENTE AL PERIODO DEL 14 DE OCTUBRE AL 15 DE DICIEMBRE DEL 2022 NO. DE MEDIDOR: M495UD.*

SOLICITANTE  MTRO. DAVID AGUILAR ESTRADA NOMBRE Y FIRMA	JEFE DE DEPTO. DE PLANEACIÓN Vo.Bo  DRA. MELSSA MALDONADO GUERRERO NOMBRE Y FIRMA
--	---

LLENADO EXCLUSIVO DE:

PROGRAMACION Y PRESUPUESTOS:

PPS	AI	O	AP	U.R.	PARTIDA	CONCEPTO	IMPORTE
E064	007	RF01	09	110	31101	ENERGIA ELECTRICA	\$1,025.00

Validación Presupuestos!

RECURSOS FINANCIEROS:

CUENTA	CONCEPTO	PARCIAL	DEBE	HABER

I. N. E. A.

REGISTRO PRESUPUESTAL  C.P. CESAR IVAN PATIÑO ROBLES	APLICACIÓN CONTABLE Vo. Bo.  L.C. YOLANDA CARRILLO AYALOS	VALIDA DEPTO. ADMÓN. Y FINANZAS  LIC. SUSANA GABRIELA DOMINGUEZ CASTRO
--	---	--

DEPARTAMENTO DE ADMINISTRACIÓN Y FINANZAS

1585

3256

**Tepic, Nayarit, 02 de enero de 2023**

**CZ03: 001-2023**

**LIC. SUSANA GABRIELA DOMINGUEZ CASTRO**  
**JEFE DEL DEPARTAMENTO DE ADMINISTRACIÓN**  
**P R E S E N T E.**

*Por este conducto solicito a usted se realice el pago de Energía Eléctrica, por la cantidad de \$1,025 (Un mil veinticinco pesos 00/100 M.N.) -----*

*Correspondiente a las instalaciones que ocupa la Coordinación de Zona 03 Tepic (cita en Calle: Santander # 18 entre Av. España y Av. de la Cultura, Frac. Ciudad del Valle). Con fecha límite de pago 30 de diciembre del 2022. (Periodo de facturación 14 de octubre de 2022 al 15 de diciembre del 2022).*

*Agradeciendo de antemano su apoyo brindado al presente, la saludo.*

*Anexo: Un recibo en original y copia.*

**ATENTAMENTE**



**LICENCIADO SETH LEON TAFOLLA**  
**COORDINADOR DE ZONA 03 TEPIC (INEA).**

c.c.p. Archivo

SLT/etph\*







Comisión Federal de Electricidad®

CFE Suministrador de Servicios Básicos  
Río Rodano No. 14, colonia Cuauhtémoc,  
Alcaldía Cuauhtémoc, Código Postal 06500,  
Ciudad de México. RFC: CSS160330CP7

### INST NAY EDUC PARA ADULTOS

CALLE SANTANDER 16  
AV. ESCANAY AV. DE LA CULT  
CIUDAD DEL VALLE, C.P. 63157  
TEPEC NAY.

TOTAL A PAGAR:  
**\$1,025**

(UN MIL VEINTICINCO PESOS M.N.)

Obtén tu aviso recibo más fácil y rápido

**NO. DE SERVICIO : 487190307871**

RMU : 63157-19-03-28 XAXX-010101 010 CFE

LÍMITE DE PAGO: 30 DIC 22

CORTE A PARTIR:  
31 DIC 22

JARIFA: PDBT NO. MEDIDOR: M495UD  
MULTIPLICADOR:

PERIODO FACTURADO: 14 OCT 22 - 15 DIC 22

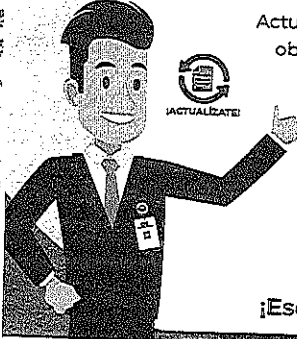

Actualiza tus datos mediante el QR y  
obtendrás éste y otros beneficios

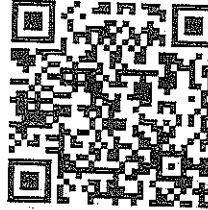

¡Escanea el código y listo!

Concepto	Lectura actual Medida ● Estimada ●	Lectura anterior Medida ● Estimada ●	Total periodo	Precio (MXN)	Subtotal (MXN)
Energía (kWh)	04565	04378	187		



Este gráfico refleja tu nivel de consumo. A menor uso, mayor apoyo.

Subtotal

Costos de la energía en el Mercado Eléctrico Mayorista				Desglose del importe a pagar	
Concepto	\$	\$/kWh	\$/kWh	Concepto	Importe (MXN)
Suministro	66.68	0.00	0.00	Cargo Fijo <sup>(1)</sup>	66.68
Distribución	0.00	0.00	274.55	Energía	816.88
Transmisión	0.00	0.00	32.87	Subtotal	883.56
CENACE	0.00	0.00	1.38	IVA 16%	141.37
Energía	0.00	0.00	313.60	Fac. del Periodo	1,024.93
Capacidad	0.00	0.00	193.36	Adeudo Anterior	976.17
SCnMEM <sup>(2)</sup>	0.00	0.00	1.12	Su Pago	-976.00
<b>Total</b>	<b>66.68</b>	<b>0.00</b>	<b>816.88</b>	<b>Total</b>	<b>\$1,025.10</b>

(1) MEM: Costos relacionados con los servicios del Mercado. (2) DAP: Derecho al Alumbrado Público. (3) Cargos o créditos: Diversos conceptos que se pueden incluir en el aviso recibo relacionados con el suministro.



Fecha, hora y lugar de impresión: 16 DIC 22 02:00:43 hrs. Av. Independencia 94 Centro Tepic Tepic Nayarit México 63000

63157 19-03-28 XAXX-010101 010 CFE  
01 487190307871 221230 000001025 0



20DX12A012033770

Recartir

**\$1,025**

(UN MIL VEINTICINCO PESOS M.N.)

PORTE PAGADO  
CARTAS  
CARGO-2230A  
AUTORIZADO POR SEPOMEX

PE-XII-112

13-DIC-22



NAYARIT

# SOLICITUD DE RECURSOS



INSTITUTO  
NAYARITA DE  
EDUCACIÓN  
PARA ADULTOS

CTA. 321

FECHA: *diciembre 13, 2022* NOMBRE: *COMISION FEDERAL DE ELECTRICIDAD*

CANTIDAD: *\$1,674.00* C/LETRA: *(UN MIL SEISCIENTOS SETENTA Y CUATRO PESOS 00/100 M. N.)*

CONCEPTO: *PAGO POR SERVICIO DE ENERGIA ELECTRICA EN LAS INSTALACIONES DE LA SUBCOORDINACION DE ZONA 03 XALISCO (DOMICILIO: CALLE MONTERREY 343 ENTRE 8 DE MAYO Y PORFIRIO DIAZ, XALISCO NAYARIT), CORRESPONDIENTE AL PERIODO DEL 07 DE OCTUBRE AL 08 DE DICIEMBRE DEL 2022.*

SOLICITANTE

Vo.Bo

JEFE DE DEPTO. DE PLANEACIÓN

*MTRO. DAVID AGUILAR ESTRADA*

*DRA. MELISSA MALDONADO GUERRERO*

NOMBRE Y FIRMA

NOMBRE Y FIRMA

LLENADO EXCLUSIVO DE:

PROGRAMACION Y PRESUPUESTOS:

PPS	AI	O	AP	U.R.	PARTIDA	CONCEPTO	IMPORTE
E064	007	RF01	09	110	31101	ENERGIA ELECTRICA	\$1,674.00

Validación  
Presupuesta!

RECURSOS FINANCIEROS:

CUENTA	CONCEPTO	PARCIAL	DEBE	HABER

I. N. E. A.

REGISTRO PRESUPUESTAL

APLICACIÓN CONTABLE Vo. Bo.

VALIDA DEPTO. ADMÓN. Y FINAN.

*Cesar Ivan Patiño Robles*  
C.P. CESAR IVAN PATIÑO ROBLES

*L.C. Yolanda Carrillo Avalos*  
L.C. YOLANDA CARRILLO AVALOS

*Lic. Susana Gabriela Dominguez Castro*  
LIC. SUSANA GABRIELA DOMINGUEZ CASTRO  
DEPARTAMENTO DE ADMINISTRACIÓN Y FINANZAS

1555

3216

Tepic, Nayarit, 13 de Diciembre de 2022

**LIC. SUSANA GABRIELA DOMINGUEZ CASTRO**  
**JEFE DEL DEPARTAMENTO DE ADMINISTRACIÓN**  
**PRESENTE.**

Por este conducto solicito a usted se realice el pago de Energía Eléctrica, por la cantidad de \$1,674.00  
(Un mil seiscientos setenta y cuatro 00/100 M.N.) -----

Correspondiente a las instalaciones que ocupa la Plaza Comunitaria Xalisco (cita en Calle Monterrey 34  
3 C.P. 63780 8 de mayo y Porfirio Díaz, Xalisco Centro). Periodo facturado del 07 de octubre al 08 de  
diciembre, con límite de pago 23 de diciembre del 2022. Se anexa recibo original.

Agradeciendo de antemano su apoyo brindado al presente, la saludo.

**ATENTAMENTE**

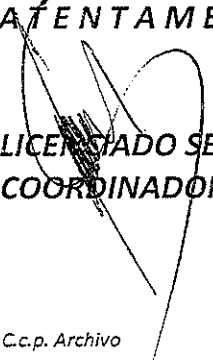

**LICENCIADO SETH LEON TAFOLLA**  
**COORDINADOR DE ZONA 03 TEPIC (INEA).**

C.c.p. Archivo

SLT/etph\*





Comisión Federal de Electricidad®

CFE Suministrador de Servicios Básicos  
Río Ródano No. 14, colonia Cuauhtémoc,  
Alcaldía Cuauhtémoc, Código Postal 06500,  
Ciudad de México. RFC: CSS160330CP7

### INSTITUTO NAYARITA DE EDUCACION

MONTERREY 34 3 CP 63780  
8 DE MAYO Y PORFIRIO DIAZ  
XALISCO CENTRO. C.P. 63784  
XALISCO, NAY.

TOTAL A PAGAR:

**\$1,674**

(UN MIL SEISCIENTOS SETENTA Y CUATRO PESOS M.N.)

Obtén tu aviso recibo más fácil y rápido

**NO. DE SERVICIO: 491150804241**

RMU: 63784 15-08-07 INE -000506 00\* CFE

LÍMITE DE PAGO: 23 DIC 22

CORTE A PARTIR:  
24 DIC 22

TARIFA: PDBT

NO. MEDIDOR: 1F599X  
MULTIPLICADOR

PERIODO FACTURADO: 07 OCT 22 - 08 DIC 22

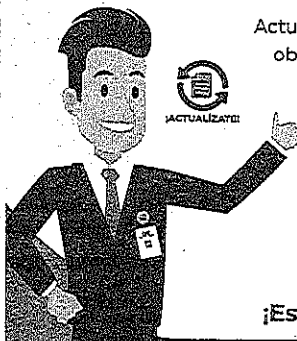

Actualiza tus datos mediante el QR y obtendrás éste y otros beneficios

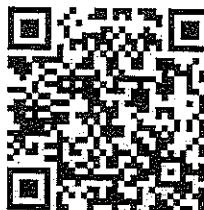

¡Escanea el código y listo!

Concepto	Lectura actual Medida ● Estimada ●	Lectura anterior Medida ● Estimada ●	Total periodo	Precio (MXN)	Subtotal (MXN)
Energía (kWh)	00977	00662	315		

Este gráfico refleja tu nivel de consumo. A menor uso, mayor apoyo. Subtotal

Costos de la energía en el Mercado Eléctrico Mayorista				Desglose del importe a pagar	
Concepto	\$	\$/KWh	\$/KWh	Concepto	Importe (MXN)
Suministro	66.68	0.00	0.00	Cargo Fijo <sup>(1)</sup>	66.68
Distribución	0.00	0.00	462.48	Energía	1,376.05
Transmisión	0.00	0.00	55.38	Subtotal	1,442.73
CENACE	0.00	0.00	2.33	IVA 16%	230.84
Energía	0.00	0.00	528.26	Fac. del Periodo	-1,673.57
Capacidad	0.00	0.00	325.71	Adeudo Anterior	1,869.53
SCnMEM <sup>(2)</sup>	0.00	0.00	1.89	Su Pago	-1,869.00
<b>Total</b>	<b>66.68</b>	<b>0.00</b>	<b>1,376.05</b>	<b>Total</b>	<b>\$1,674.10</b>

CnMEM: Costos relacionados con los servicios del Mercado. (2) DAP: Derecho al Alumbrado Público. (3) Cargos o créditos: Diversos conceptos que se pueden incluir en el aviso recibo relacionados con el suministro.



Fecha, hora y lugar de impresión: 09 DIC 22 02:23:50 hrs., Av. Mexico 37 Nte. Centro Xalisco Xalisco Nayarit Mexico 63780

63784 15-08-07 INE -000506 001 CFE

01 491150804241 221223 000001674 0



10DX12F010011365

Repartir

**\$1,674**

(UN MIL SEISCIENTOS SETENTA Y CUATRO PESOS M.N.)

PORTE PAGADO  
CARTAS  
CARGO-0228  
AUTORIZADO POR SEPOMEX

PE-XII-111

13-DIC-22



NAYARIT

SOLICITUD DE RECURSOS



INSTITUTO NAYARITA DE EDUCACIÓN PARA ADULTOS

CTA. 321

FECHA:	diciembre 13, 2022	NOMBRE:	COMISION FEDERAL DE ELECTRICIDAD
CANTIDAD:	\$2,130.00	C/LETRA	( DOS MIL CIENTO TREINTA PESOS 00/100 M. N.)

CONCEPTO: PAGO POR SERVICIO DE ENERGIA ELECTRICA EN LAS INSTALACIONES DE LA COORDINACION DE ZONA 05 CON SEDE EN IXTLAN DEL RIO CORRESPONDIENTE AL PERIODO DEL 07 DE OCTUBRE AL 08 DE DICIEMBRE DEL 2022.

SOLICITANTE	Vo.Bo
<i>[Signature]</i>	JEFE DE DEPTO. DE PLANEACIÓN
MTRO. DAVID AGUILAR ESTRADA	DRA. MELISSA MALDONADO GUERRERO
NOMBRE Y FIRMA	NOMBRE Y FIRMA

LLENADO EXCLUSIVO DE:

PROGRAMACION Y PRESUPUESTOS:

PPS	AI	O	AP	U.R.	PARTIDA	CONCEPTO	IMPORTE
E064	007	RF01	09	110	31101	ENERGIA ELECTRICA	\$2,130.00

Validación Presupuestal

RECURSOS FINANCIEROS:

CUENTA	CONCEPTO	PARCIAL	DEBE	HABER

I. N. E. A.

REGISTRO PRESUPUESTAL	APLICACIÓN CONTABLE Vo. Bo.	VALIDA DEPTO. ADMÓN. Y FINANZAS
<i>[Signature]</i> C.P. CESAR IVAN PATIÑO ROBLES	<i>[Signature]</i> L.C. YOLANDA CARRILLO AVALOS	<i>[Signature]</i> LIC. SUSANA GABRIELA DOMINGUEZ CASTRO

DEPARTAMENTO DE ADMINISTRACIÓN Y FINANZAS

1556

3217



*Nayarit*  
Nuestro Desarrollo y Cambiamos

INSTITUTO NAYARITA  
DE EDUCACION  
PARA ADULTOS



CZ05/278/2022

Ixtlán del Río, Nay., 15 de diciembre del 2022.

**Asunto:** Envío recibo CFE para su pago.

**LIC. SUSANA GRABRIELA DOMINGUEZ CASTRO**  
**JEFA DEL DEPTO. DE ADMINISTRACIÓN**  
**P R E S E N T E .**

Por este conducto remito a usted, recibo de la Comisión Federal de Electricidad del consumo de energía de esta Coordinación de Zona 05 Ixtlán durante el periodo del 07 de octubre al 8 de diciembre del presente año, por la cantidad de: \$ 2,130.00 (Dos mil ciento treinta pesos 00/100 M.N.) Lo anterior para que se realice el pago correspondiente.

En espera de una respuesta favorable y oportuna agradezco su atención al presente y aprovecho la ocasión para enviarle un afectuoso saludo.

*ATENTAMENTE*

*C. MIRIAM CASTAÑEDA CORTES*  
**C. MIRIAM CASTAÑEDA CORTES**  
**COORDINADORA DE ZONA 05-IXTLÁN**

Copia: Archivo.

MCC/aus.





Comisión Federal de Electricidad®

CFE Suministrador de Servicios Básicos  
Río Ródano No. 14, colonia Cuauhtémoc,  
Alcaldía Cuauhtémoc, Código Postal 06500,  
Ciudad de México. RFC: CSS160330CP7

### INST. NAYARITA DE EDUC PARA ADU

5 DE MAYO 46 NTE CP. 63940  
HIDALGO Y ZARAGOZA  
OTLAN (CENTRO), C.P. 63940  
OTLAN, NAY.

TOTAL A PAGAR

\$2,130

(DOS MIL CIENTO TREINTA PESOS M.N.)

Obtén tu aviso recibo más fácil y rápido

Actualiza tus datos mediante el QR y  
obtendrás éste y otros beneficios

NO. DE SERVICIO: 488140500774  
RMU: 63940 14-05-23-INEO-00506\_002 CFE

LIMITE DE PAGO: 23 DIC 22

CORTE A PARTIR:  
24 DIC 22

TARIFA: PDBT NO. MEDIDOR: 809JTP  
MULTIPLICADOR: 1

PERIODO FACTURADO: 07 OCT 22 - 08 DIC 22



¡Escanea el código y listo!

Concepto	Lectura actual	Lectura anterior	Total periodo	días fuera de verano	Precio (MXN)	Subtotal (MXN)	Total periodo	días de verano	Precio (MXN)	Subtotal (MXN)
Energía (kWh)	25109	24704				405				

Subtotal

Subtotal

Este gráfico refleja tu nivel de consumo. A menor uso, mayor apoyo.

Costos de la energía en el Mercado Eléctrico Mayorista					Desglose del importe a pagar	
Concepto	\$	\$/kWh	\$/kWh	Importe (MXN)	Concepto	Importe (MXN)
Suministro	66.68	0.00	0.00	66.68	Cargo Fijo <sup>(3)</sup>	66.68
Distribución	0.00	0.00	594.62	594.62	Energía	1,769.21
Transmisión	0.00	0.00	71.20	71.20	Subtotal	1,835.89
CENACE	0.00	0.00	3.00	3.00	IVA 16%	293.74
Energía	0.00	0.00	679.19	679.19	Fac. del Período	2,129.63
Capacidad	0.00	0.00	418.77	418.77	Adeudo Anterior	2,166.65
SOnMEM <sup>(1)</sup>	0.00	0.00	2.43	2.43	Su Pago	-2,166.00
<b>Total</b>	<b>66.68</b>	<b>0.00</b>	<b>1,769.21</b>	<b>1,835.89</b>	<b>Total</b>	<b>\$2,130.28</b>

SOnMEM: Costos relacionados con los servicios del Mercado. (2) DAP: Derecho al Alumbrado Público. (3) Cargos o créditos: Diversos conceptos que se pueden incluir en el aviso recibo relacionados con el suministro.

Fecha, hora y lugar de impresión: 12 DIC 22 11:23:18 hrs. Venustiano Carranza 60 Sur Centro Ixtlan del Río Ixtlan del Río Nayarit México 63940

CFE contigo



AUTORIZADO POR SEPOMEX



63940 14-05-23 INEO-00506 002 CFE  
01 488140500774 221223 000002130 6



10DX12B011050230

Repartir

\$2,130

(DOS MIL CIENTO TREINTA PESOS M.N.)

PE-XII-110

13-02-22



NAYARIT

SOLICITUD DE RECURSOS



INSTITUTO NAYARITA DE EDUCACIÓN PARA ADULTOS

CTA. 321

FECHA: *diciembre 13, 2022* NOMBRE: *COMISION FEDERAL DE ELECTRICIDAD*

CANTIDAD: *\$280.00* C/LETRA: *(DOSCIENTOS OCHENTA PESOS 00/100 M. N.)*

CONCEPTO: *PAGO POR SERVICIO DE ENERGIA ELECTRICA EN LAS INSTALACIONES DE LA PLAZA COMUNITARIA DE SAN BLAS ( CALLE JOSE MARIA MERCADO #125 COL. CENTRO) CORRESPONDIENTE AL PERIODO DEL 07 DE OCTUBRE AL 08 DE DICIEMBRE DEL 2022, DE LA COORDINACION DE ZONA 02 CON SEDE EN SANTIAGO IXC.*

SOLICITANTE

Vo.Bo

JEFE DE DEPTO. DE PLANEACIÓN

*MTRO. DAVID AGUILAR ESTEBANA*

*DRA. MELISSA WALDONADO GUERRERO*

NOMBRE Y FIRMA

NOMBRE Y FIRMA

LLENADO EXCLUSIVO DE:

PROGRAMACION Y PRESUPUESTOS:

PPS	AI	O	AP	U.R.	PARTIDA	CONCEPTO	IMPORTE
E064	007	RF01	09	110	31101	ENERGIA ELECTRICA	\$280.00

*Validación Presupuesta!*

RECURSOS FINANCIEROS:

CUENTA	CONCEPTO	PARCIAL	DEBE	HABER

I. N. E. A.

REGISTRO PRESUPUESTAL

APLICACIÓN CONTABLE Vo. Bo.

VALIDA DEPTO. ADMÓN. Y FINANZAS

*Cesar I Retrop R*  
C.P. CESAR IVAN PATIÑO ROBLES

*[Signature]*  
L.C. YOLANDA CARRILLO AVALOS

*[Signature]*  
LIC. SUSANA GABRIELA DOMINGUEZ CASTRO  
DEPARTAMENTO DE ADMINISTRACIÓN Y FINANZAS

1557

3218





CFE Suministrador de Servicios Básicos  
Río Rodano No. 14, colonia Cuauhtémoc,  
Alcaldía Cuauhtémoc, Código Postal 06500,  
Ciudad de México, RFC: CSS160330CP7

**INST NAY ED ADULTOS**

JOSE MARIA MERCADO 125  
BRAVO Y G FARIAS  
SAN BLAS (CENTRO), C.P. 63740  
SAN BLAS, NAY.

TOTAL A PAGAR:

**\$280**

(DOSCIENTOS OCHENTA PESOS M.N.)

Obtén tu aviso recibo más fácil y rápido

**NO. DE SERVICIO : 482220300417**

**RMU : 63740 22-03-15 XAXX-010101 005 CFE**

**CORTE A PARTIR:**  
24 DIC 22

**LÍMITE DE PAGO: 23 DIC 22**

**TARIFA: PDEÑO. MEDIDOR:RY672F MULTIPLICADOR:**

**PERIODO FACTURADO: 07 OCT 22 - 08 DIC 22**

Consumo	Medidor	Medidor	Tarifa	Periodo	Subtotal
Energía (kWh)	00057	00017	40		

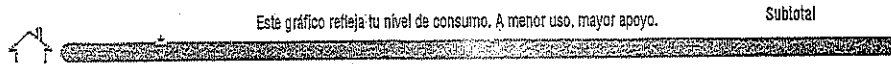

Concepto	IVA	Subtotal	Concepto	Subtotal
Suministro	66.68	0.00	0.00	66.68
Distribución	0.00	0.00	58.73	58.73
Transmisión	0.00	0.00	7.03	7.03
CENACE	0.00	0.00	0.30	0.30
Energía	0.00	0.00	67.08	67.08
Capacidad	0.00	0.00	41.36	41.36
SCNMEM(1)	0.00	0.00	0.24	0.24
<b>Total</b>	<b>66.68</b>	<b>0.00</b>	<b>174.74</b>	<b>241.42</b>
				<b>Cargo Fijo<sup>a</sup></b>
				<b>Energía</b>
				<b>Subtotal</b>
				<b>IVA 16%</b>
				<b>Fac. del Periodo</b>
				<b>Adeudo Anterior</b>
				<b>Su Pago</b>
				<b>Total</b>
				<b>\$280.54</b>

(1) SCNMEM: Costos relacionados con los servicios del Mercado. (2) DAP: Desecho al Alumbrado Público. (3) Cargo a crédito: Desecho concepto que se pueden incluir en el aviso recibo relacionados con el suministro.

Fecha, hora y lugar de impresión: 13 DEC 2022 09:26:20 hrs. Emiliano Zapata-Sur 1 Centro San Blas-San Blas Nayari-México 63740



63740 22-03-15 XAXX-010101 005 CFE  
01 482220300417 221223 000000280 3



**\$280**

(DOSCIENTOS OCHENTA PESOS M.N.)

10DX11C010022351

Repartir

-1-

## CONSUMO HISTÓRICO

Periodo	Consumo (kWh)	Costo (COP)
del 09 AGO 22 al 07 OCT 22	0	\$77.00 \$77.00
del 08 JUN 22 al 09 AGO 22	2	\$88.00 \$88.00
del 06 ABR 22 al 08 JUN 22	16	\$157.00 \$157.00
del 16 MAR 22 al 06 ABR 22	3	\$1,090.00 \$1,090.00

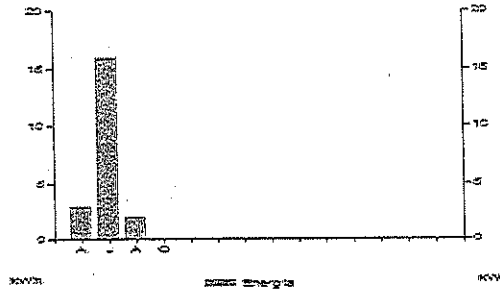

Aplicar sencillas medidas en casa, te conviene. Aquí te decimos como disminuir tu consumo de energía eléctrica de forma sencilla.

- Desenchufa los televisores que nadie está utilizando; recuerda que hay equipos que consumen energía eléctrica sin estar encendidos.
- Configura tu computadora con la función de ahorro de energía eléctrica.
- Si necesitas iluminación exterior en tu casa durante la noche, instala lámparas ahorradoras y controla su funcionamiento mediante sensores de presencia.

Pensando en ti y en el bienestar de tu familia, nuestro compromiso es seguir

*¡Conectados Cortapp!*

Datos Fiscales del Receptor: Cadena Original Este documento es una representación impresa de un CFDI PPD

RFC: RFC Razón Social: Régimen Fiscal: General de Ley Personas Morales. Uso CFDI: Gastos en general. CP: 02000 Serial: XH Folio: 000012801803 Falso Fiscal: UUID N. Certificado del SAT: No. certificado del CSD: 00001050000413089779 Fecha y Hora de certificación: Unidad de medida: No Aplica

||:0J:UUD|||



Instancias y recursos a disposición de los usuarios para atender quejas:



**¡AVISO IMPORTANTE!**

Recuerda que para la facturación CFDI versión 4.0 requerimos actualizar tus datos fiscales, acude a tu centro de atención a clientes, comunícate al 071 o escríbenos a nuestras redes sociales. ¡Actualízate!  
Cuidemos el planeta, hagamos uso eficiente de la energía eléctrica.  
Corte a partir del 24 DIC 22.  
Su consumo de energía eléctrica está dentro del rango con el menor costo para tarifa 02.

Conoce los servicios de los diferentes suministradores: <http://usuariocalificado.cre.gov.mx/UsuarioCalificado/ListadoSuministrador>

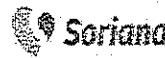

Bancomer, Banorte, Bancolombia, Inbursa, Santander, Banamex, Banjercito, Scotiabank, Heba, CIBanco, Afirme, Multibanco, Banco del Bajío, Banco Azteca, Soriana, Coppel

PE-XII-096

13-DIC-22



**SOLICITUD DE RECURSOS**



**INSTITUTO  
NAYARITA DE  
EDUCACIÓN  
PARA ADULTOS**

CTA. 321

FECHA:	diciembre 12, 2022	NOMBRE:	ALEJANDRO CAMACHO BOGARIN
CANTIDAD:	\$45,431.40	C / LETRA	(CUARENTA Y CINCO MIL CUATROCIENTOS TREINTA Y UN PESOS 40/100 MXN)

**CONCEPTO:** SERVICIO Y REPARACION DE VEHICULO (SUSPENSION DELANTERA Y TRASERA, AFINACION MAYOR Y REEMPLAZO DE ACUMULADOR AMORTIGUADORES DELANTEROS Y TRASEROS, BASE DE AMORTIGUADORES DELANTEROS Y TRASEROS TERMINALES, BIELETAS, ALINEACION, TORNILLOS ESTABILIZADORES HORQUILLAS DELANTERO IZQUIERDA, ROTULAS, BUJES GRANDES Y CHICOS, FRENS DELANTEROS Y TRASEROS, RECTIFICADAS DE DISCOS, CAMBIO DE ACEITE, CAMBIO DE FILTRO DE ACEITE, CAMBIO DE FILTRO DE AIRE, CAMBIO DE BUJLAS, CAMBIO DE ANTICONGELANTE, CAMBIO DE ACUMULADOR, HORQUILLAS INFERIORES Y SUPERIORES TRASERAS ) CAMIONETA JEEP PATRIOT MOD.2012 PLACAS RFG-21-56 NUMERO ECONOMICO: 91 ASIGNADA A LA OFICINA DE RECURSOS MATERIALES FACTURA FOLIO FISCAL: c12e8f97-d6c0-4b2d-b1d3-07a36ce4c377

SOLICITANTE	JEFE DE DEPTO. DE PLANEACION
<i>[Signature]</i>	Vo.Bo <i>[Signature]</i>
MTRO. DAVID AGUILAR ESTRADA	DRA. MELISSA MALDONADO GUERRERO
NOMBRE Y FIRMA	NOMBRE Y FIRMA

LLENADO EXCLUSIVO DE:

PROGRAMACION Y PRESUPUESTOS:

PG	AI	O	AP	U.R.	PARTIDA	CONCEPTO	IMPORTE
E064	007	RF01	09	110	35501	REPARAC. Y MANT. DE EQUIPO DE TRANSPORTE	\$45,431.40

**Validación  
Presupuestal**

RECURSOS FINANCIEROS:

CUENTA	CONCEPTO	PARCIAL	DEBE	HABER

I. N. E. A.

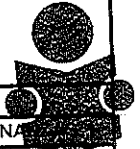

REGISTRO PRESUPUESTAL	APLICACIÓN CONTABLE	AUTORIZA DEPTO. ADMÓN. Y FINANC.
<i>Cesar I Patino R</i> C.P. CESAR IVAN PATINO ROBLES	<i>[Signature]</i> L.C. YOLANDA CARRILLO AVALOS	<i>[Signature]</i> LIC. SUSANA GABRIELA DOMINGUEZ CAMERAS DEPARTAMENTO DE ADMINISTRACION FINANCIERA

ISSI

3223

# ORDEN DE SERVICIO

Nombre: **ALEJANDRO CAMACHO BOGARIN**  
 Telefono:  
 R.F.C. **CABA760521DZ7**  
 Domicilio: **JUVENTINO ESPINOZA #52, COL. GOBERNADORES.**  
**C.P. 63175**  
 Población: **TEPIC, NAYARIT**

Fecha:  
**9 de diciembre de 2022**

Consignese a:		Por Transportes	Fecha de entrada
L.A.V.	Empaque	Condiciones de pago <b>CONTADO</b>	Corresponde a requisición No.

Partida	Cantidad	Unidad	Descripción	P. Unitario	IMPORTE
	1	PAQ	SERVICIO Y REPARACION DE VEHICULO ((SUSPENSION DELANTERA Y TRASERA, AFINACION MAYOR Y REEMPLAZO DE ACUMULADOR AMORTIGUADORES DELANTEROS Y TRASEROS, BASE DE AMORTIGUADORES DELANTEROS Y TRASEROS TERMINALES, BIELETAS, ALINEACION, TORNILLOS ESTABILIZADORES HORQUILLAS DELANTERO IZQUIERDA, ROTULAS, BUJES GRANDES Y CHICOS, FRENOS DELANTEROS Y TRASEROS, RECTIFICADAS DE DISCOS, CAMBIO DE ACEITE, CAMBIO DE FILTRO DE ACEITE, CAMBIO DE FILTRO DE AIRE, CAMBIO DE BUJIAS, CAMBIO DE ANTICONGELANTE, CAMBIO DE ACUMULADOR, HORQUILLAS INFERIORES Y SUPERIORES TRASERAS)	39,165.00	\$39,165.00
(CUARENTA Y CINCO MIL CUATROCIENTOS TREINTA Y UN PESOS 40/100 MXN.)				SUBTOTAL:	\$39,165.00
				16% I.V.A.	\$6,266.40
				<b>TOTAL \$</b>	<b>\$45,431.40</b>

Sirvase enviarnos factura original  
y citado el número de esta orden

Copias

**I. N. E. A.**

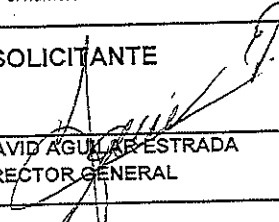
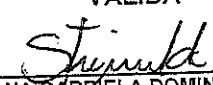
<b>SOLICITANTE</b>	<b>VALIDA</b>
	
MITRO. DAVID AGUILAR ESTRADA DIRECTOR GENERAL	LIC. SUSANA GABRIELA DOMINGUEZ C. JEFE DEL DEPARTAMENTO DE ADMINISTRACION DEPARTAMENTO DE ADMINISTRACION Y FINANZAS

Factura A-1979

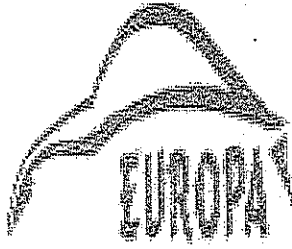

ALEJANDRO CAMACHO BOGARIN  
 RFC: CABA760521DZ7 Tipo de comprobante : I - Ingreso  
 No de serie del Certificado del CSD: 00001000000511770044  
 Folio Fiscal: c12e8f97-d6c0-4b2d-b1d3-07a36ce4c377  
 Régimen: 612 - Personas Físicas con Actividades Empresariales y Profesionales

DATOS DEL CLIENTE		EXPEDIDO EN
INSTITUTO NAYARITA DE EDUCACION PARA ADULTOS		CP:63175
RFC: INE000506574		Fecha y hora de emisión: 2022-12-09T19:14:22
Uso CFDi: G03 - Gastos en general		

CANTIDAD	U. MEDIDA	DESCRIPCION	UNITARIO	IMPUESTOS	IMPORTE
1	H87 - SERVICIO	78181507 - SERVICIO Y REPARACION DE SUSPENSION DELANTERA Y TRASERA, AFINACION MAYOR Y REEMPLAZO DE ACUMULADOR AMORTIGUADORES DELANTEROS Y TRASEROS, BASE DE AMORTIGUADORES DELANTEROS Y TRASEROS TERMINALES, BIELETAS, ALINEACION, TORNILLOS ESTABILIZADORES HORQUILLAS DELANTERO IZQUIERDA, ROTULAS, BUJES GRANDES Y CHICOS, FRENS DELANTEROS Y TRASEROS RECTIFICADAS DE DISCOS CAMBIO DE ACEITE CAMBIO DE FILTRO DE ACEITE CAMBIO DE FILTRO DE AIRE CAMBIO DE BUJIAS CAMBIO DE ANTICONGELANTE CAMBIO DE ACUMULADOR HORQUILLAS INFERIORES Y SUPERIORES TRASERAS	39,165.00	002 - IVA: 6266.40	39,165.00

Condiciones de Pago : CHRYSLER JEEP PATRIOT MD 2012 COLOR BLANCA PLACAS RGF-21-56

SubTotal \$ 39,165.00  
 +IVA 16% 6,266.40  
 =TOTAL \$ 45,431.40

CANTIDAD CON LETRA : CUARENTA Y CINCO MIL CUATROCIENTOS TREINTA Y UN PESOS 40/100 MXN  
 MONEDA : MXN - Peso Mexicano | METODO PAGO : PUE - Pago en una sola exhibición | FORMA PAGO : 03 - Transferencia electrónica de fondos  
 FECHA TIMBRADO : 2022-12-09T20:14:25  
 No de Serie del Certificado del SAT : 00001000000507247013

Sello Digital del CFDi

Rxr7xGLBWxooZ1rY+Xskoao4OTPDx9lbrAtwO6ctqIvknVvGxX8cFhDzfe+RaTsnzItGHxYH7Yd6Xy0xocryNmVnPCxphFwy7UvumvuQuDzu8n5gI9Qtas6dZ  
 9oLjIFDnzHmx84S8OI Fuh6N/V8BUg5hGtb4ChidVAM5chiAHO1Ys0wifsjgfElInnAHBsZEOINPU8hTYW1aNa+p03xeMfyz5J+qC9h64/gHrgasiAUKIP16IDJT  
 8D+N2nInfmFxEDeUf2APZdJ0E6qWLfxZ0u40vDuOsuHqW7/LOhLPvh9I/CjyxXqSUnXYeDVdOmwtb/utjXPxKq5CjQ==

Sello Digital del SAT

sbdJ8V0NKScl3D3OJ+TATf9PZib7cZb898A6+FrAbael8Kkn+tOY9brZWxVhMIDxMfQaJycXAuMJ1v3c+TkEvrRypSscnFfxFd/EW+xnt2cgWPq0nGoCvej8Ql

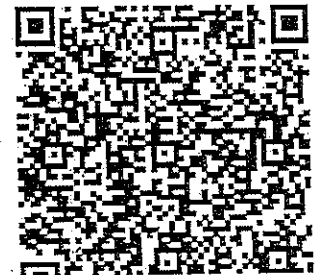

7PpArJQheeo4f4WPVAMdFN+8F5L0TA9eFhIXL7vM9TMgY3tvyMXjxiZY11DYxu7s7MeHtse3ZJqWsqZKcjaokG8U+FebIGVLbnCWrfXk02H0Pg1Hyw/eV  
WuO6+57fejNhZi97R+oXSiChgaYD8haotnV0EwhofE5f1nSf6qZDxDHhAXQZjFZVlQAHPjX4g7/Or8Fe04uÚnyobM7RLkScIw==

Cadena Original del complemento de certificación digital del SAT

||1.1|c12e6f97-d6c0-4b2d-b1d3-07a36ce4c377|2022-12-

09T20:14:25|CAD100607RY8|Rxr7xGLBWxocZ1rY+Xskooa4OTPDx9ibrAtwO6ctqMknVvGxX8oFhDzfe+RaTsnztGHxYH7Yd6XyDxoeryNmVnPCxphFwy7UvumvuQuDzu8n5g|9Qtos6dZ9oiJlFDnzHmx84S8Oj  
Fuh8NV8BUg5hGto4ChidVAM5chiAHO1Ys0wifsgTEINnAhBszE3OINPU8hTfYfW1aNa+p03xeMfyz5J+qC9h64/gHrgasiAUKiP16iDJT8D+N2tnlNfmFxEdeUfV2APZdJ0E6qVLFxZ/0u40vDuOsuhQw7/LOhLPvH9  
l/CjyxkXqSUnXYteDvD0mwtb/utjXPxKq5Q|Q==|00001000000507247013|

---

Este documento es una representación impresa de un CFDI

<?xml version="1.0" encoding="utf-8"?><cfdi:Comprobante  
xmlns:xsi="http://www.w3.org/2001/XMLSchema-instance"  
xsi:schemaLocation="http://www.sat.gob.mx/cfd/3  
http://www.sat.gob.mx/sitio\_internet/cfd/3/cfdv33.xsd" Version="3.3" Serie="A"  
Folio="1979" Fecha="2022-12-09T19:14:22"  
Sello="Rxr7xGLBwXooZ1rY+Xskoao40TPDX9lbrAtw06ctqlVknVvGxX8oFhDzfe+RaTsnzltGHxYH7Yd6  
Xy0xocryNmVNpCxphFwy7UvumvuQuDzu8n5gI9Qtos6dZ9oiJiFDnzHmx84S80iFuh6N/V8BUg5hGto4Chi  
dVAM5chiAH011Ys0wifsjgfElNnAhBsze30lNPU8hTrYiW1aNa+p03xeMfyz5J+qC9h64/gHrgasIAUKIP1  
6iDJT8D+N2tnlNfmFXeDeUfv2APZdJ0E6qWlFzX/0u40vDu0suhQw7/LohLPvh9l/CjyxkXqSunXYteDvDO  
mwtb/utjXPxKq5QjQ==" FormaPago="03" NoCertificado="00001000000511770044"  
Certificado="MIIF9zCCA9+gAwIBAgIUMDAwMDEwMDAwMDA1MTE3NzAwNDQwDQYJKoZIhvcNAQELBQAwgg  
GEMSAwHgYDVQQDBdBVVRPUK1EQUQgQ0VSVElGSUNBRE9SQTEuMCAwGA1UECglU0VSVKlDSU8gREUgQURN  
U5JU1RSQUNJT04gVFJjQlVUQVJjQTEaMBGGA1UECwwRU0FULUFlUyBBdXR0b3JpdHkxKjAoBgkqhkiG9w0B  
CQEwG2NvbhRyY3RvLnRlY25pY29Ac2F0LmdvYi5teDEmMCQGA1UECQwDQVYyIEhJREFMR08gNzcsIENPTC4  
gR1VFUJFuk8xDjAMBgNVBBEMBTAMzAwMQswCQYDQVQGEwJNwDEZMBCGA1UECAwQ001VREFEIERFIE1FWE  
LDTZETMBEGA1UEBwwKQ01VBUUURU1PQzEVMBMGA1UELRMMU0FUOTcWzAxTk4zMVwwWwYJKoZIhvcNAQKCE  
01yZXNwb25zYWJsZTogQURNSU5JU1RSQUNJT04gQ0V0VFJBTCBERSBTRVJWSUNJT1MgVFJjQlVUQVJjQ1Mg  
QUwqQ090VFJjQlVZRU5URTAeFw0yMjAzMDQxOTQ1NDZaFw0yMjAzMDQxOTQ1NDZaMIHfMSIwIAYDVQQDExI  
BTEVKQU5EUK8gQ0FNQUNITYBCT0dBUK10MSIwIAYDVQQPExIBTEVKQU5EUK8gQ0FNQUNITYBCT0dBUK10MS  
IwIAYDVQQKExIBTEVKQU5EUK8gQ0FNQUNITYBCT0dBUK10MRYwFAyDVQQtEw1DQ0UJBNzYwNTIxRF03MRswG  
QYDVQQFExJDQ0UJBNzYwNTIxSE5UTUdMMDQxIjAgBgNVBAsTGFUfSZWphbmRybyBDYW1hY2hvIEJvZ2FyZW4w  
ggEiMA0GCSqGSIb3DQEBAAQ4IBDwAwggEKAoIBAQCjQa+bAifnVjjjBhtcGttBpQrq1MssFjCv/6wKPKL  
UNFYLoSr0o4prEcDzMaGELxzAz/VtdHiyhsvbTFycoN7mR4haPDF276/KqvGrmetkTpMwb035Be7DjtfNr5  
c5a/SvhrLXd51F2iqcc01zLTq6fL7mMswTmPN446P4wr1fo7vbFosSzXpGtDWAaQ2vMsdLw4qse3eCt171p  
4yy5HH1l2vRo2s2LHnHt97VbtOhD6EevwofGZeMjYZREG++/IqojwHjrt3+rMrVq5Yf15vLTgwo2rU9195B  
PExecv51eEbvXm1xAsxc+qqKcm1qPE207aLM3MVpzSSP1D7vbCPTAgMBAAGjHTABMAwGA1UdEwEB/wQCMAA  
wCwYDVR0PBAQDAgBAMA0GCSqGSIb3DQEBcWUAA4ICAQCbsF50aVj1Yiwwp9XV2CHu0k+F7PbTYUZE1Aursw  
RPuPdhJKub4M4ngIqjdd10gp+/LEo9+093q+aLE5+meZKZNGATSLR98rHdQB1+bMIusBFZ3192+bJvWf4pk  
KyudRorftCTPt3Uhs4wti1KI+6z85yyy3MCJPBHir7PYacfdw4wBNaGodmTpdCExMATW28t0Ad3V689Q7i  
6A20tEGsF6cKFmpBFv5ryFvEba392yHsVwimtmtwBTA8/2gFICgSe1bboSZ5rcjgfUq74IPjCwPRM7si/H5  
VVs5NwLoE9ZNRgzv7hd+YfNNeg54jxJRFQnH9WazWKeHhwP+1Q+R2xPgnxyOzP5NjV8gb61HGZ1ijWwJ1bP  
8XU3Pws7mtn+gyouh0zB6RR+9mP+6umy4AP+2x/2e/GUUP11qArJuW2DTMgRqp2/7ZH+p6Y12CbKTm/BDzS  
eot1YmyInljshiD9nnbLwR40P8YJmUtaUdh81VLZWB7VtkzStdDVoqN19ZxQdg+ceZfsb3i5fN0GFz4sHjy  
YCaKHBQLUHyThVBlpL41vLPlb+BVmyzRaMuwzxETC5aftlycpCgqt8W/1r2Rh8la5m096gyY9WUgMxSLQPd  
D698vQTCjhaIp/LtMj0lnT0GSES8bxVsqbMD110WccDREbG10YwyJ0dT9MdrL0w=="  
CondicionesDePago="CHRYSLER JEEP PATRIOT MD 2012 COLOR BLANCA PLACAS RGF-21-56"  
SubTotal="39165.00" Moneda="MXN" Total="45431.40" TipoDeComprobante="I"  
MetodoPago="PUE" LugarExpedicion="63175" xmlns:cfdi="http://www.sat.gob.mx/cfd/3">  
<cfdi:Emisor Rfc="CABA760521DZ7" Nombre="ALEJANDRO CAMACHO BOGARIN"  
RegimenFiscal="612" /> <cfdi:Receptor Rfc="INE000506574" Nombre="INSTITUTO  
NAYARITA DE EDUCACION PARA ADULTOS" UsoCFDI="G03" /> <cfdi:Conceptos>  
<cfdi:Concepto ClaveProdServ="78181507" Cantidad="1" ClaveUnidad="H87"  
Unidad="SERVICIO" Descripcion="SERVICIO Y REPARACION DE  
SUSPENSION&#xD;&#xA;DELANTERA Y TRASERA,&#xD;&#xA;AFINACION MAYOR Y REEMPLAZO DE  
ACUMULADOR&#xD;&#xA;AMORTIGUADORES DELANTEROS Y TRASEROS, &#xD;&#xA;BASE DE  
AMORTIGUADORES DELANTEROS Y TRASEROS&#xD;&#xA;TERMINALES,  
BIELETAS, ALINEACION, TORNILLOS ESTABILIZADORES&#xD;&#xA;HORQUILLAS DELANTERO  
IZQUIERDA, ROTULAS,&#xD;&#xA;BUJES GRANDES Y CHICOS,&#xD;&#xA;FRENOS DELANTEROS Y  
TRASEROS&#xD;&#xA;RECTIFICADAS DE DISCOS&#xD;&#xA;CAMBIO DE ACEITE &#xD;&#xA;CAMBIO  
DE FILTRO DE ACEITE&#xD;&#xA;CAMBIO DE FILTRO DE AIRE&#xD;&#xA;CAMBIO DE BUJIAS

&#xD;&#xA;CAMBIO DE ANTICONGELANTE&#xD;&#xA;CAMBIO DE  
ACUMULADOR&#xD;&#xA;HORQUILLAS INFERIORES Y SUPERIORES TRASERAS"  
ValorUnitario="39165.00" Importe="39165.00"> <cfdi:Impuestos>  
<cfdi:Traslados> <cfdi:Traslado Base="39165.00" Impuesto="002"  
TipoFactor="Tasa" TasaOCuota="0.160000" Importe="6266.40" />  
</cfdi:Traslados> </cfdi:Impuestos> </cfdi:Concepto> </cfdi:Conceptos>  
<cfdi:Impuestos TotalImpuestosTrasladados="6266.40"> <cfdi:Traslados>  
<cfdi:Traslado Impuesto="002" TipoFactor="Tasa" TasaOCuota="0.160000"  
Importe="6266.40" /> </cfdi:Traslados>  
</cfdi:Impuestos><cfdi:Complemento><tfd:TimbreFiscalDigital  
xmlns:tfd="http://www.sat.gob.mx/TimbreFiscalDigital"  
xsi:schemaLocation="http://www.sat.gob.mx/TimbreFiscalDigital  
http://www.sat.gob.mx/sitio\_internet/cfd/TimbreFiscalDigital/TimbreFiscalDigitalv11  
.xsd" Version="1.1" FechaTimbrado="2022-12-09T20:14:25"  
UUID="c12e8f97-d6c0-4b2d-b1d3-07a36ce4c377" NoCertificadoSAT="00001000000507247013"  
SelloCFD="Rxr7xGLBwXooZ1rY+Xskoao40TPDX9lbrAtw06ctq1VknVvGxX8oFhDzfe+RaTsnzltGHxYH7  
Yd6Xy0xocryNmVNpCxphFwy7UvumvuQuDzu8n5gI9Qtos6dZ9oiJiFDnzHmx84S80iFuh6N/V8BUg5hGto4  
ChidVAM5chiAH011Ys0wifsjgfE1NnAhBszE301NPU8hTrYiW1aNa+p03xeMfyz5J+qC9h64/gHrgasIAUK  
IP16iDJT8D+N2tn1NfmFXEDeUfv2APZdJ0E6qWLFxZ/0u40vDu0suhQw7/LOhLPvh9l/CjyxkXqSunXYteD  
vD0mwtb/utjXPxKq5QjQ=="  
SelloSAT="sbdJ8V0NKSc13D30J+TATf9PZib7cZb698A6+FrAbael8Ktn+tOY9brZWxVhM1DxMfQaJyc/X  
AuMJ1v3c+TkEvrRypSscnFixFd/EW+xnt2ogwPq0nGoCvej6QI7PpArJJQheeo4f4WPVAMdFN+8F5L0TA9e  
FrhlXL7vM9TMgY3tvymXjxLZ/Y1IDYxu7s7MeHtse3ZJqwsZKcjaokG8U+Feb1GVLbnOWrFtXk02H0Pg1Hy  
w/eVWu06+57fejNhZt97R+oXSIChgaYD8haotnV0EwhoFE5f1nSf6qZDxDrHaXQZjFZv1QAHP/Jx/4g7/Or  
8Fe04uUnyobM7RLkScIw==" RfcProvCertif="CAD100607RY8"  
></cfdi:Complemento></cfdi:Comprobante>





### Verificación de comprobantes fiscales digitales por internet

RFC del emisor	Nombre o razón social del emisor	RFC del receptor	Nombre o razón social del receptor
CABA760521DZ7	ALEJANDRO CAMACHO BOGARIN	INE000506574	INSTITUTO NAYARITA DE EDUCACION PARA ADULTOS
Folio fiscal	Fecha de expedición	Fecha certificación SAT	PAC que certificó
C12E8F97-D6C0-4B2D-B1D3-07A36CE4C377	2022-12-09T19:14:22	2022-12-09T20:14:25	CAD100607RY8
Total del CFDI	Efecto del comprobante	Estado CFDI	Estatus de cancelación
\$45,431.40	Ingreso	Vigente	Cancelable sin aceptación

Imprimir



# EUROPA

[Refraccionaria Y Servicio Automotriz Europa]

[JUVENTINO ESPINOSA 52 COL. GOBERNADORES CP 63175]

NÚMERO 4

[CABA760521DZ7]

FECHA 07/12/2022

[311 160 01 01]

[ING. Alejandro Camacho Bogarin]

Nombre: INSTITUTO NAYARITA DE EDUCACION PARA ADULTO  
 Dirección: PADRE MEJIA # 68 COL. CENTRO ENTE JOSE MARIA MORELOS Y EMILIANO ZAPATA  
 CON ATENCION LIC SUSANA GABRIELA DOMINGUEZ CASTRO ADMINISTRADORA  
 OFICINA, RECURSOS MATERIALES

DESCRIPCION	UNIDADES	PRECIO	TOTAL
AMORTIGUADORES DELANTEROS	2	\$ 1,775.00	\$ 3,550.00
AMORTIGUADORES TRASEROS	2	\$ 1,305.00	\$ 2,610.00
BASE DE AMORTIGUADORES DELANTEROS	2	\$ 1,025.00	\$ 2,050.00
BASE DE AMORTIGUADORES TRASEROS	2	\$ 820.00	\$ 1,640.00
TERMINALES	2	\$ 340.00	\$ 680.00
BIELETAS	2	\$ 295.00	\$ 590.00
ALINEACION	1		\$ 280.00
TORNILLOS ESTABILIZADORES DELANTEROS	2	\$ 490.00	\$ 980.00
TORNILLOS ESTABILIZADORES TRASEROS	2	\$ 420.00	\$ 840.00
HORQUILLA DELANTERA IZQUIERDA	1		\$ 1,820.00
ROTULAS	1		\$ 460.00
BUJE DE ORQUILLA CHICO	1		\$ 260.00
BUJE DE ORQUILLA GRANDE	1		\$ 390.00
PRENOS DELANTEROS	1		\$ 980.00
RECTIFICADA DE DISCO	2	\$ 165.00	\$ 330.00
ACEITE PARA MOTOR	5	\$ 185.00	\$ 925.00
FILTRO DE ACEITE	1		\$ 145.00
FILTRO DE AIRE	1		\$ 220.00
BUJIAS	4	\$ 95.00	\$ 380.00
LIQ. CARBUKIN	1		\$ 145.00
LIQ. LAVADO DE INYECTORES	1		\$ 260.00
LIQ. DIELECTRICO	1		\$ 85.00
ANTICONGELANTE	1		\$ 265.00
ACUMULADOR	1		\$ 3,100.00
SUSPENSION TRASERA			
BUJES	2	\$ 870.00	\$ 1,740.00
HORQUILLAS INFERIOR TRASERA	2	\$ 1,335.00	\$ 2,670.00
TIRANTES	2	\$ 1,095.00	\$ 2,190.00
HORQUILLAS SUPERIOR TRASERA	2	\$ 1,540.00	\$ 3,080.00
MANO DE OBRA			\$ 6,500.00
REPRACION DE SUSPENSION DELANTERA Y TRASERA AFINACION MAYOR,			
REEMPLAZO DE ACUMULADOR			

	SUB-TOTAL	\$39,165.00
IVA %:		\$6,266.40
	TOTAL	\$45,431.40

OBSERVACIONES	CHRYSLER JEEP PATRIO MD 2012		
Cantidad con letra	COLOR	PLACAS RGF-	SUBTOTALS
	BLANCA	Z1-56	IVA 16%
			TOTALS

ATENTAMENTE ING. ALEJANDRO CAMACHO







INSTITUTO  
NAYARITA DE  
EDUCACIÓN  
PARA ADULTOS

## SOLICITUD DE SERVICIO

CAMIONETA JEEP PATRIOT

NUM ECON: 91

FECHA:

02/02/2022

FALLA O SERVICIO:

MANTENIMIENTO, REPARACION Y SERVICIOS.  
EN LO GENERAL

MANDAR A:

TALLER GENERAL

AREA SOLICITANTE

MTRO. DAVID AGUILAR ESTRADA  
DIRECTOR GENERAL

AUTORIZA:

LIC. SUSANA GABRIELA DOMINGUEZ CASTRO  
JEFA DEL DEPTO. DE ADMINISTRACIÓN

PE-XII-098

13-DIC-2022



**SOLICITUD DE RECURSOS**

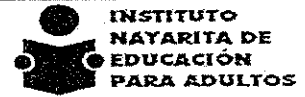

CTA. 321

FECHA:	diciembre 12, 2022	NOMBRE:	ALEJANDRO CAMACHO BOGARIN
CANTIDAD:	\$2,566.85	C / LETRA	(DOS MIL QUINIENTOS SESENTA Y SEIS PESOS 85/100 M.N.)

**CONCEPTO:** SERVICIO Y REPARACION DE VEHICULO ( MOTOR DE ARRANQUE , CAMBIO DE PORTA CARBONES DE MARCHA, SELENOIDE DE MARCHA, MANTENIMIENTO DE MOTOR DE ARRANQUE, DESMONTAR Y MONTAR EL MOTOR DE ARRANQUE) CAMIONETA FORD ECONOLINE MOD. 2012 PLACAS RGF-21-55 NUMERO ECONOMICO: 89 ASIGNADO A LA OFICINA DE RECURSOS MATERIALES SEGUN FACTURA FOLIO FISCAL: 6e1f35cc-ffcc-4594-9d20-99acad809c10

SOLICITANTE	JEFE DE DEPTO. DE PLANEACIÓN
<i>[Firma]</i>	Vo.Bo <i>[Firma]</i>
MTRO. DAVID AGUILAR ESTRADA	DRA. MELISSA MALDONADO GUERRERO
NOMBRE Y FIRMA	NOMBRE Y FIRMA

LLENADO EXCLUSIVO DE:

PROGRAMACION Y PRESUPUESTOS:

PG	AI	O	AP	U.R.	PARTIDA	CONCEPTO	IMPORTE
E064	007	RF01	09	110	35501	REPARAC. Y MANTENIMIENTO DE EQUIPO DE TRANSPORTE	\$2,566.85
Validación Presupuestal							

RECURSOS FINANCIEROS:

CUENTA	CONCEPTO	PARCIAL	DEBE	HABER

I. N. E. A.

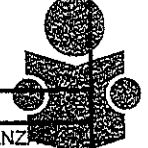

REGISTRO PRESUPUESTAL	APLICACIÓN CONTABLE	AUTORIZA DEPTO. ADMÓN. Y FINANZAS
<i>Cesar I Patino</i> C.P. CESAR IVAN PATIÑO ROBLES	<i>[Firma]</i> L.C. YOLANDA CARRALLO AVALOS	<i>[Firma]</i> LIC. SUSANA GABRIELA DOMINGUEZ CASTRO

1549

3221

DEPARTAMENTO DE ADMINISTRACION Y FINANZAS



# ORDEN DE SERVICIO



Nombre: **ALEJANDRO CAMACHO BOGARIN**  
 Telefono:  
 R.F.C. **CABA760521DZ7**  
 Domicilio: **JUVENTINO ESPINOZA #52, COL. GOBERNADORES.**  
**C.P. 63175**  
 Población: **TEPIC, NAYARIT**

Fecha:  
**9 de diciembre de 2022**

Consignese a:		Por Transportes	Fecha de entrada
L.A.V.	Empaque	Condiciones de pago <b>CONTADO</b>	Corresponde a requisición No.

Partida	Cantidad	Unidad	Descripción	P. Unitario	IMPORTE
	1	PAQ	SERVICIO Y REPARACION DE VEHICULO ( MOTOR DE ARRANQUE , CAMBIO DE PORTA CARBONES DE MARCHA, SELENOIDE DE MARCHA, MANTENIMIENTO DE MOTOR DE ARRANQUE, DESMONTAR Y MONTAR EL MOTOR DE ARRANQUE)	2,212.80	\$2,212.80
(DOS MIL QUINIENTOS SESENTA Y SEIS PESOS 85/100 M.N.)				SUBTOTAL:	\$2,212.80
				16% I.V.A.	\$354.05
				TOTALS:	\$2,566.85

Sírvase enviarnos factura original  
 y citado el número de esta orden

Copias

<b>SOLICITANTE</b>	<b>VALIDA</b>	<b>I. N. E. A.</b>
MTRO. DAVID AGUILAR ESTRADA DIRECTOR GENERAL	LIC. SUSANA GABRIELA DOMINGUEZ CA JEFE DEL DEPARTAMENTO DE ADMINISTRACION	

**DEPARTAMENTO  
 DE ADMINISTRACION  
 Y FINANZAS**



Factura A 1982



ALEJANDRO CAMACHO BOGARIN  
 RFC: CABA760521DZ7 Tipo de comprobante : I - Ingreso  
 No de serie del Certificado del CSD: 00001000000511770044  
 Folio Fiscal: 6e1f35cc-ffcc-4594-9d20-99acad809c10  
 Régimen: 612 - Personas Físicas con Actividades Empresariales y Profesionales

DATOS DEL CLIENTE		EXPEDIDO EN
INSTITUTO NAYARITA DE EDUCACION PARA ADULTOS		CP:63175
RFC: INE000506574		Fecha y hora de emisión: 2022-12-09T19:47:59
Uso CFDI: G03 - Gastos en general		

CANTIDAD	U. MEDIDA	DESCRIPCION	V. UNITARIO	IMPUESTOS	IMPORTE
1	H87 - SERVICIO	78181507 - SERVICIO Y REPRACION DEL MOTOR DE ARRANQUE CAMBIO DE PORTA CARBONES DE MARCHA SELENOIDE DE MARCHA BENDIX MANTENIMIENTO DEL MOTOR DE ARRANQUE DESMONTAR Y MONTAR EL MOTOR DE ARRANQUE	2,212.80	002 - IVA: 354.05	2,212.80

Condiciones de Pago : ECONOLINE N.E. 89 MD 2012 COLOR BLANCA PLACAS RGF-21-55

SubTotal \$	2,212.80
+IVA 16%	354.05
=TOTAL \$	2,566.85

CANTIDAD CON LETRA : DOS MIL QUINIENTOS SESENTA Y SEIS PESOS 85/100 MXN  
 MONEDA : MXN - Peso Mexicano | METODO PAGO : PUE - Pago en una sola exhibición | FORMA PAGO : 03 - Transferencia electrónica de fondos  
 FECHA TIMBRADO : 2022-12-09T20:48:01  
 No de Serie del Certificado del SAT : 00001000000507247013



Sello Digital del CFDI

aNmKF8yP2nr7uhixRYXNif6199sGfP85h5QEfckt9DnBcisyGgZP7qfriRkr7qpq1iNbg27cQDmyFT/g++NmeGbKr0KtSqKsIR6pFgPrplhTwt+TL36ySSuwc1py313UgEDCU+OvBZ63ecZFdUs9qeY/wjboYcYqllb+cXlkEx7dCu/mZ+UeeJCzJ0I4r4rTBJVixEe0kHOSF1Twc7w8gDK/vuU+sSpa/XkbRWsiAutX1wecUw5pJ5TuTIOgI9ofdAypfvqouVUNxwewBb82K5pBsvHu7BCQyV2p6itt923Z6vZHjfccJGdiv0T1m3vFLBWxcUj6bdUKh8C2EB9A==

Sello Digital del SAT

P3WfATMRHEq1Rw1TUxj+v7iC+BHZbv397TBTxkBUVIEo4cFGyoe31Y6Jdq2R968x1N1Jh3wYA+VZLjhV4nYXB/pDGIZwCbgnF9Q0E/Y2bJWppNKiO/7xB891Jq1VYdvaQjP79I7wuuJeRSdAUU1IMw/UbuXyM3X9GZf2P-xjRRiz33khCaCULvpTFKHgjll6Vvif6zC3MIW/roEGTpxhbtLPK16GgGmenr09iMsWYwvbkciRSL7IVNApacyqeBcarM+5C6dV0DbYDeQR201njjzfigaGQZZQDaaAkvoYH2DmuAYHAjxPnFD+dyf1h2JEQIwIMj2IJYr8Q==

Cadena Original del complemento de certificación digital del SAT

||1.1|6e1f35cc-ffcc-4594-9d20-99acad809c10|2022-12-09T20:48:01|CAD100607RY8jaNmKF8yP2nr7uhixRYXNif6199sGfP85h5QEfckt9DnBcisyGgZP7qfriRkr7qpq1iNbg27cQDmyFT/g++NmeGbKr0KtSqKsIR6pFgPrplhTwt+TL36ySSuwc1py313UgEDCU+OvBZ63ecZFdUs9qeY/wjboYcYqllb+cXlkEx7dCu/mZ+UeeJCzJ0I4r4rTBJVixEe0kHOSF1Twc7w8gDK/vuU+sSpa/XkbRWsiAutX1wecUw5pJ5TuTIOgI9ofdAypfvqouVUNxwewBb82K5pBsvHu7BCQyV2p6itt923Z6vZHjfccJGdiv0T1m3vFLBWxcUj6bdUKh8C2EB9A==|00001000000507247013|]

Este documento es una representación impresa de un CFDI



TotalImpuestosTrasladados="354.05"> <cfdi:Traslados> <cfdi:Traslado  
Impuesto="002" TipoFactor="Tasa" TasaOCuota="0.160000" Importe="354.05" />  
</cfdi:Traslados> </cfdi:Impuestos><cfdi:Complemento><tfd:TimbreFiscalDigital  
xmlns:tfd="http://www.sat.gob.mx/TimbreFiscalDigital"  
xsi:schemaLocation="http://www.sat.gob.mx/TimbreFiscalDigital  
http://www.sat.gob.mx/sitio\_internet/cfd/TimbreFiscalDigital/TimbreFiscalDigitalv11  
.xsd" Version="1.1" FechaTimbrado="2022-12-09T20:48:01"  
UUID="6e1f35cc-ffcc-4594-9d20-99acad809c10" NoCertificadoSAT="00001000000507247013"  
SelloCFD="aNmKF8yP2nr7uhixRYXNI6199sGtP85h5QEfckt9DnBcisyGgZP7qfriRkr7qpq1iNbg27cQ  
DmyFT/g++NmeGbKr0KTSqKsLR6pFgPrpIhTwt+TL36ySSuwc1py313UgEDCU+tOvBZ63ecZFdUs9qeY/wjb  
oYcYqI1b+cX1kEx7dCu/mZ+UeeJQzJ014r4rTBJVIXeEe0kH0sF1Twc7w8gDK/vuU+sSpo/XkbRWsiAuIX1  
wecUw5pU5TuTtOgl9ofdAypfvqouVUNxwevBb82K5pBsvHu7BCQyV2p6itt923Z6vZHjfccJGdiv0T1m3vf  
LBWxcUj6bdUKh8Q2EB9A=="  
SelloSAT="P3WfATMRHEq1Rw1TUxJ+V7tC+BH1ZbvV397TBTxkBUV1Eo4cFGyoe31Y6Jdq2R968x1N1Jh3w  
YA+VZtJhhV4nYXB/pDGIZwCbggNF9Q0E/Y2bJWppNKtO/7xB691Jq1VYdvaQjP79t7wnuJeRSdAUU1lMw/U  
bUXyM3X9GZtF2PxiRRizZ3khCaCULvpTFKHgjtIl6VvIf6zZc3MIWro9EGTpxhbtrLPk16GgGmenr09riMs  
WYwVbkciRsL7lVNApacyqeBCarM+5C6dV0DbYDeQrE01nIjzflgaGQZZQDaaAkvoYH2DmuAYHAjxPnFD+dY  
fh1h2JEqIwlmj2lJYr6Q==" RfcProvCertif="CAD100607RY8"  
</cfdi:Complemento></cfdi:Comprobante>

**Verificación de comprobantes fiscales digitales por internet**

RFC del emisor	Nombre o razón social del emisor	RFC del receptor	Nombre o razón social del receptor
CABA760521DZ7	ALEJANDRO CAMACHO BOGARIN	INE000506574	INSTITUTO NAYARITA DE EDUCACION PARA ADULTOS
Folio fiscal	Fecha de expedición	Fecha certificación SAT	PAC que certificó
6E1F35CC-FFCC-4594-9D20-99ACAD809C10	2022-12-09T19:47:59	2022-12-09T20:48:01	CAD100607RY8
Total del CFDI	Efecto del comprobante	Estado CFDI	Estatus de cancelación
\$2,566.85	Ingreso	Vigente	Cancelable sin aceptación

Imprimir

# EUROPA

COPIA

[Refraccionaria Y Servicio Automotriz Europa]

[JUVENTINO ESPINOSA 52 COL. GOBERNADORES CP 63175]

[CABA760521DZ7]

[311 160 01 01 ]

[ING. Alejandro Camacho Bogarin]

NÚMERO 8

FECHA 08/12/2022

Nombre: INSTITUTO NAYARITA DE EDUCACION PARA ADULTO

Dirección: PADRE MEJIA # 68 COL. CENTRO ENTE JOSE MARIA MORELOS Y EMILIANO ZAPATA

CON ATENCIO LIC SUSANA GABRIELA DOMINGUEZ CASTRO ADMINISTRADORA

OFICINA. RECURSOS MATERIALES

DESCRIPCIÓN	UNIDADES	PRECIO	TOTAL
REPARACION DEL MOTOR DE ARRANQUE		\$ 2,212.80	\$ , 2,212.80

	SUB-TOTAL	\$2,212.80
IVA %		\$354.10
	TOTAL	\$2,566.90

OBSERVACIONES	ECONOLINE N.E.89 MD 2012
Cantidad con letra	COLOR PLACAS RGF-
	BLANCA 21-55
	SUBTOTALS
	IVA 16%\$
	TOTAL \$

ATENTAMENTE ING. ALEJANDRO CAMACHO



INSTITUTO  
NAYARITA DE  
EDUCACIÓN  
PARA ADULTOS

## SOLICITUD DE SERVICIO

CAMIONETA FORD ECONOLINE

NUM ECON: 89 FECHA:

01/12/2022

FALLA O SERVICIO:

MANTENIMIENTO, REPARACION Y SERVICIOS.  
EN LO GENERAL

MANDAR A:

TALLER GENERAL

AREA SOLICITANTE

MTRO. DAVID AGUILAR ESTRADA  
DIRECTOR GENERAL

AUTORIZA:

LIC. SUSANA GABRIELA DOMÍNGUEZ CASTRO  
JEFA DEL DEPTO. DE ADMINISTRACIÓN



Departamento de Bienes Muebles e Inmuebles

VALE DE RESGUARDO DE BIENES

Folio:	89
Fecha:	01/10/2022

DATOS DEL USUARIO	
NOMBRE: MTRO. DAVID AGUILAR ESTRADA	
PUESTO: DIRECTOR GENERAL	
DATOS DE DEPENDENCIA DE ADSCRIPCIÓN	
DEPENDENCIA: I.N.E. A.	AREA: ADMINISTRACION
MUNICIPIO: TEPIC	LOCALIDAD: TEPIC, NAYARIT
RESPONSABLE: LIC. SUSANA GABRIELA DOMINGUEZ CASTRO	

RELACION DE BIENES

No. Inventario Actual	Descripción	TIPO DE USO
	VEHICULO: FORD ECONOLINE	
	NO. DE SERIE: 1FMNE1BW8CDA55724	
	COLOR: BLANCO	
	MODELO: 2012	M
	NO. DE INVENTARIO: INEA-54103-I-480800156-00035-15	

  
LIC. SUSANA GABRIELA DOMINGUEZ CASTRO

Responsable del Area

  
MTRO. DAVID AGUILAR ESTRADA

Usuario Responsable

NOTA: EL PRESENTE DOCUMENTO ESTA FUNDAMENTADO EN EL ART. 22 DEL REGLAMENTO DE RESGUARDO PATRIMONIAL DEL PODER EJECUTIVO DEL ESTADO DE NAYARIT, SIENDO RESPONSABILIDAD DEL USUARIO Y DEL TITULAR DEL AREA CORRESPONDIENTE EL USO, RESGUARDO DE LOS BIENES CITADOS DE CONFORMIDAD CON LO ESTABLECIDO EN LOS ARTS. 14 Y 16 DEL MISMO REGLAMENTO.  
TODOS LOS ARTICULOS DESCRITOS EN EL PRESENTE DOCUMENTO QUEDAN BAJO LA ESTRICTA RESPONSABILIDAD DEL SIGNANTE, INCLUYENDO LOS POSIBLES CAMBIOS QUE SE REALICEN SIN PREVIO AVISO POR ESCRITO AL AREA ADMINISTRATIVA DE SU DEPENDENCIA.  
EN CASO DE PERDIDA O EXTRAVIO DE CUALQUIERA DE LOS BIENES SEÑALADOS EN EL PRESENTE RESGUARDO EL RESPONSABLE DEL MISMO TENDRA QUE REPONER DICHO BIEN EN ESPECIE O EFECTIVO EN UN PLAZO NO MAYOR A 10 DIAS LABILES A PARTIR DE LA FECHA DE DETECCIÓN DEL FALTANTE.

\* P= Personal C= Colectivo M=Compartido



PE-XII-099

13-DIC-22



**SOLICITUD DE RECURSOS**

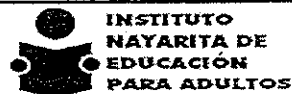

CTA. 321

FECHA:	diciembre 12, 2022	NOMBRE:	ALEJANDRO CAMACHO BOGARIN
CANTIDAD:	\$1,628.41	C / LETRA	(MIL SEISCIENTOS VEINTIOCHO PESOS 41/100 M.N.)
CONCEPTO:	SERVICIO Y REPARACION DE VEHICULO (AFINACION MAYOR, CAMBIO DE ACEITE, BUJIAS, FILTRO DE AIRE, ANTICONGELANTE, FILTRO DE GASOLINA, LAVADO DE INYECTORES, SCANE0, REVISION DE NIVELES ) CAMIONETA CREVROLET LUV MOD.2004 PLACAS PE-65-016 NUMERO ECONOMICO: 18 ASIGNADO A LA COORDINACION DE ZONA 06 ROSAMORADA, LIC JESUS CERVANTES FLORES. CON FOLIO FISCAL: 41441f35-67e9-4e4a-a273-0741c6aa1916		

SOLICITANTE	JEFE DE DEPTO. DE PLANEACION
<i>[Signature]</i>	<i>[Signature]</i> Vo.Bo
MTR0. DAVID AGUILAR ESTRADA	DRA. MELISSA MALDONADO GUERRERO
NOMBRE Y FIRMA	NOMBRE Y FIRMA

LLENADO EXCLUSIVO DE:

PROGRAMACION Y PRESUPUESTOS:

PG	AI	O	AP	U.R.	PARTIDA	CONCEPTO	IMPORTE
E064	007	RF01	09	110	35501	REPARAC. Y MANT. DE EQUIPO DE TRANSPORTE	\$1,628.41
Validación Presupuestal							

RECURSOS FINANCIEROS:

CUENTA	CONCEPTO	PARCIAL	DEBE	HABER

I. N. E. A.



REGISTRO PRESUPUESTAL	APLICACIÓN CONTABLE	AUTORIZA DEPTO. ADMÓN. Y FINANZAS
Cesar I Patiño C.P. CESAR IVAN PATIÑO ROBLES	<i>[Signature]</i> L.C. YOLANDA CAJRILO AVALOS	<i>[Signature]</i> LIC. SUSANA GABRIELA DOMINGUEZ CASTRO

DEPARTAMENTO DE ADMINISTRACION Y FINANZAS

1552

3224

# ORDEN DE SERVICIO

Nombre: **ALEJANDRO CAMACHO BOGARIN**  
 Telefono:  
 R.F.C. **CABA760521DZ7**  
 Domicilio: **JUVENTINO ESPINOZA #52, COL. GOBERNADORES.**  
**C.P. 63175**  
 Población: **TEPIC, NAYARIT**

Fecha:  
 9 de diciembre de 2022

Consignese a:		Por Transportes	Fecha de entrada
L.A.V.	Empaque	Condiciones de pago <b>CONTADO</b>	Corresponde a requisición No.

Partida	Cantidad	Unidad	Descripción	P. Unitario	IMPORTE
	1	PAQ	SERVICIO Y REPARACION DE VEHICULO (AFINACION MAYOR, CAMBIO DE ACEITE, BUJIAS, FILTRO DE AIRE, ANTICONGELANTE, FILTRO DE GASOLINA, LAVADO DE INYECTORES, SCANEO, REVISION DE NIVELES)	1,403.80	\$1,403.80
(MIL SEISCIENTOS VEINTIOCHO PESOS 41/100 M.N.)				<b>SUBTOTAL:</b>	\$1,403.80
				16% I.V.A.	\$224.61
				<b>TOTALS</b>	\$1,628.41

Sirvase enviarnos factura original  
y citado el número de esta orden

Copias

<b>SOLICITANTE</b>	<b>VALIDA</b>	<b>I. N. E. A.</b>
		
MTRO. DAVID AGUILAR ESTRADA DIRECTOR GENERAL	LIC. SUSANA GABRIELA DOMINGUEZ CAS JEFE DEL DEPARTAMENTO DE ADMINISTRACION	

**DEPARTAMENTO  
DE ADMINISTRACION  
Y FINANZAS**

Factura A 1980



ALEJANDRO CAMACHO BOGARIN  
 RFC: CABA760521DZ7 Tipo de comprobante : I - Ingreso  
 No de serie del Certificado del CSD: 00001000000511770044  
 Folio Fiscal: 41441f35-67e9-4e4a-a273-0741c6aa1916  
 Régimen: 612 - Personas Físicas con Actividades Empresariales y Profesionales

DATOS DEL CLIENTE		EXPEDIDO EN
INSTITUTO NAYARITA DE EDUCACION PARA ADULTOS		CP:63175
RFC: INE000506574		Fecha y hora de emisión: 2022-12-09T19:26:07
Uso CFDI: G03 - Gastos en general		

CANTIDAD	U. MEDIDA	DESCRIPCION	V. UNITARIO	IMPUESTOS	IMPORTE
1	H87 - SERVICIO	78181507 - SERVICIO Y REPARACION AFINACION MAYOR CAMBIO DE ACEITE BUJIAS, FILTRO DE AIRE, ANTICONGELANTE FILTRO DE GASOLINA LAVADO DE INYECTORES, SCANEAO, REVISION DE NIVELES.	1,403.80	002 - IVA: 224.61	1,403.80

Condiciones de Pago : LUV CHEVROLET MD 2004, COLOR BLANCA PLACAS PE-65-016

SubTotal \$	1,403.80
+IVA 16%	224.61
=TOTAL \$	1,628.41

CANTIDAD CON LETRA : MIL SEISCIENTOS VEINTIOCHO PESOS 41/100 MXN  
 MONEDA : MXN - Peso Mexicano | METODO PAGO : PUE - Pago en una sola exhibición | FORMA PAGO : 03 - Transferencia electrónica de fondos  
 FECHA TIMBRADO : 2022-12-09T20:26:09  
 No de Serie del Certificado del SAT : 00001000000507247013



Sello Digital del CFDI

EbJrGJH69ky/8XFaoGxGe6iFJwATyyFZeszN37LcIX8r72nX9dixDN/96ydhNN5mW9baAlwB948OrHT/Z3Jk1aAa81gd8wGivJ0BhFfmFL+WWiBhv8vylzWlQwm416qPh1iKVMjax1FeXdGbyXwszBw5j4RLIX3FQHZw+74b809UirC09yHmHfalz0rogEheq3Z+tg8WaYw//oPxE2wEifVAWK7NhZAbBLEP0JVbPILKavW8DnAZJ00npjmpRvrR0tUMxUQ1xeUV01Rrh8J035mmp6SqNXf0yMPoOxnJ7Jnlp1yFSZH5cAK6wi9OnVdKRLwXgrZ6Nh/tzKg==

Sello Digital del SAT

hyDAS5fowV0X92vMLxANyCdSsz8OOsd1v4Y0n2dVvu1LQLoTDqyBoF6iCJ1reL+yWHLvZsiMNMsi3wlaaYGXWFJICINJd40oXx7gcWW3mbzHPE0ZwK PFTF4pZC/8boU7IPIT9JaHbJDSZvOIHTh15JPUHnxBM/dtmRZU8tm71Dd+0K5vEdPD/n09yLp+7TSqmK4wnyyr/D+GGjJEDYYOwRCzvDGXZL3EdsXNj nYgw1mZ7D65D11vGgASdyhEpnXnr1+rcRLQs8bC7zq0sBvriP9++8XFPV/B/CO+TVEnUKw9cVUDUfata4eDCJZYrQoGaBiclcMOJQ==

Cadena Original del complemento de certificación digital del SAT

||1.1|41441f35-67e9-4e4a-a273-0741c6aa1916|2022-12-09T20:26:09|CAD100607RY8|EbJrGJH69ky/8XFaoGxGe6iFJwATyyFZeszN37LcIX8r72nX9dixDN/96ydhNN5mW9baAlwB948OrHT/Z3Jk1aAa81gd8wGivJ0BhFfmFL+WWiBhv8vylzWlQwm416qPh1iKVMjax1FeXdGbyXwszBw5j4RLIX3FQHZw+74b809UirC09yHmHfalz0rogEheq3Z+tg8WaYw//oPxE2wEifVAWK7NhZAbBLEP0JVbPILKavW8DnAZJ00npjmpRvrR0tUMxUQ1xeUV01Rrh8J035mmp6SqNXf0yMPoOxnJ7Jnlp1yFSZH5cAK6wi9OnVdKRLwXgrZ6Nh/tzKg==|00001000000507247013|



```
<cfdi:Impuestos TotalImpuestosTrasladados="224.61"> <cfdi:Traslados>
<cfdi:Traslado Impuesto="002" TipoFactor="Tasa" TasaOCuota="0.160000"
Importe="224.61" /> </cfdi:Traslados>
</cfdi:Impuestos><cfdi:Complemento><tfd:TimbreFiscalDigital
xmlns:tfd="http://www.sat.gob.mx/TimbreFiscalDigital"
xsi:schemaLocation="http://www.sat.gob.mx/TimbreFiscalDigital
http://www.sat.gob.mx/sitio_internet/cfd/TimbreFiscalDigital/TimbreFiscalDigitalv11
.xsd" Version="1.1" FechaTimbrado="2022-12-09T20:26:09"
UUID="41441f35-67e9-4e4a-a273-0741c6aa1916" NoCertificadoSAT="00001000000507247013"
SelloCFD="EbJrGJH69ky/8XFaoGxGe8iFJwATyyFZeszN37LciX8r72nX9dIxDN/98ydhNN5mW9baAlwB9
480rHT/Z3Jlk1aAa81gd8wGiVj0BhFfmFL+WWIBhv8vyIzWIQwm416qPh1iKVMjax1FeXdGbryXwszBw5tj
4RLlZX3FQHZw+74b809UirC09yHmHfalz0rogEheq3Z+tg8WaYw//oPxEL2wtEifvAWK7NhZAbbLEP0JVbP
ILKavW8DnAZj00npjmpRvvr0tUMxUQ1xeUV01Rrh8J035mmp6SqNXf0yMPo0xnJI7JnIp1yFSZH5cAK6wi9
OnVdKRLwXgrZ6Nh/lzKg=="
SelloSAT="hyDA5SfowV0X92vMLxaNYCdSzx800sd1v4Y0n2dVvu1LQLoTDqyBoF6iCJ1reL+yWrLEvZsiM
NmSl3wIaaYGXWFJlCINJd40oXx7gc/WW3m1bzHPE0ZwFKPFTF4pZC/8boU7iPiT9JaHbJDSZv0lHTh15JPU
HnxthBM/dtmRZU8tm71Dd+0K5vEdPD/n06yLp+t7TSqmK4wnyyr/D+GGjjEDYYOwRCzvDGX/ZL3EdSjXNjn
Ygw1mZ7Dd6bD1tVGaSdkyhEpnXrw1+rqRLQls8bC7zq0sBvr1P9++9XFV/B/CO+TvEnUKw9c/vUDUffat4a
DCJZYrQoGaBIcIoMOJtQ==" RfcProvCertif="CAD100607RY8"
/></cfdi:Complemento></cfdi:Comprobante>
```



HACIENDA



## Verificación de comprobantes fiscales digitales por internet

RFC del emisor	Nombre o razón social del emisor	RFC del receptor	Nombre o razón social del receptor
CABA760521DZ7	ALEJANDRO CAMACHO BOGARIN	INE000506574	INSTITUTO NAYARITA DE EDUCACION PARA ADULTOS
Folio fiscal	Fecha de expedición	Fecha certificación SAT	PAC que certificó
41441F35-67E9-4E4A-A273-0741C6AA1916	2022-12-09T19:26:07	2022-12-09T20:26:09	CAD100607RY8
Total del CFDI	Efecto del comprobante	Estado CFDI	Estatus de cancelación
\$1,628.41	Ingreso	Vigente	Cancelable sin aceptación

Imprimir

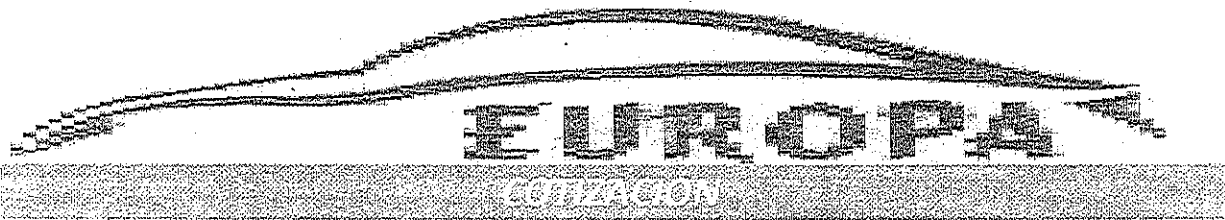

[Refraccionaria Y Servicio Automotriz Europa]

[JUVENTINO ESPINOSA 52 COL. GOBERNADORES CP 63175]

NÚMERO 7

[CABA760521DZ7]

FECHA 08/12/2022

[311 160 01 01 ]

[ING. Alejandro Camacho Bogarin]

**DESTINATARIO**

Nombre: INSTITUTO NAYARITA DE EDUCACION PARA ADULTO  
 Dirección: PADRE MEJIA # 68 COL. CENTRO ENTE JOSE MARIA MORELOS Y EMILIANO ZAPATA  
 CON ATENCIO LIC SUSANA GABRIELA DOMINGUEZ CASTRO ADMINISTRADORA  
 OFICINA. RECURSOS MATERIALES

DESCRIPCIÓN	UNIDADES	PRECIO	TOTAL
ACEITES PARA MOTOR	5	\$ 77.00	\$ 350.00
FILTRO DE ACEITE	1		\$ 50.00
FILTRO DE GASOLINA	1		\$ 60.00
FILTRO DE AIRE	1		\$ 105.00
BUJIAS	4	\$ 30.00	\$ 120.00
LIQ CARBUQKIN	1		\$ 50.00
LIQ PARA LAVDO DE INYECTORES	1		\$ 162.00
LIQ DIELECTRICO	1		\$ 50.00
ANTICONGELANTE			\$ 130.00
MANO DE OBRA			\$ 326.80

	SUB-TOTAL	\$1,403.80
	IVA %	\$224.60
	<b>TOTAL</b>	<b>\$1,628.40</b>

OBSERVACIONES	LUV CHEVROLET MD 2004		
Cantidad con letra	COLOR BLANCA	PLACAS PE- 65-016	SUBTOTALS
			IVA 16%\$
			TOTAL \$

ATENTAMENTE ING. ALEJANDRO CAMACHO

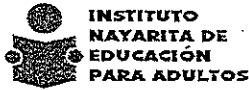

# SOLICITUD DE SERVICIO

CAMIONETA CHEVROLET LUV

NUM ECON: 18 FECHA:

01/12/2022

FALLA O SERVICIO:

MANTENIMIENTO, REPARACION Y SERVICIOS.  
EN LO GENERAL

MANDAR A:

TALLER GENERAL

I. N. E. A.

AREA SOLICITANTE

MTRO. DAVID AGUILAR ESTRADA  
DIRECTOR GENERAL

AUTORIZA:

LIC. SUSANA GABRIELA DOMINGUEZ ESTRADA  
JEFA DEL DEPTO. DE ADMINISTRACIÓN

DEPARTAMENTO  
DE ADMINISTRACION  
CENTRALES

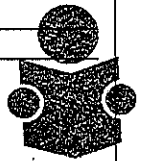





INSTITUTO NAYARITA  
DE EDUCACIÓN  
PARA ADULTOS



Departamento de Bienes Muebles e Inmuebles

**VALE DE RESGUARDO DE BIENES**

Folio :	18
Fecha :	20/06/2022

DATOS DEL USUARIO	
NOMBRE: JESUS CERVANTES FLORES	
PUESTO: COORDINADOR DE ZONA 06 ROSAMORADA NAY.	

DATOS DE DEPENDENCIA DE ADSCRIPCIÓN	
DEPENDENCIA: I.N.E. A.	AREA: ADMINISTRACION
MUNICIPIO: TEPIC	LOCALIDAD: TEPIC, NAYARIT
RESPONSABLE: LIC. SUSANA GABRIELA DOMINGUEZ CASTRO	

**RELACION DE BIENES**

No. Inventario Actual	Descripción	TIPO DE USO
	VEHICULO: CAMIONETA CHEVROLET LUV	
	NO. DE SERIE: 8GGTFR144A130258	M
	COLOR: BLANCO	
	MODELO: 2004	
	NO. DE INVENTARIO: I-480800052-0026-03	

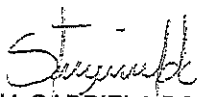
  
LIC. SUSANA GABRIELA DOMINGUEZ CASTRO  
Responsable del Area

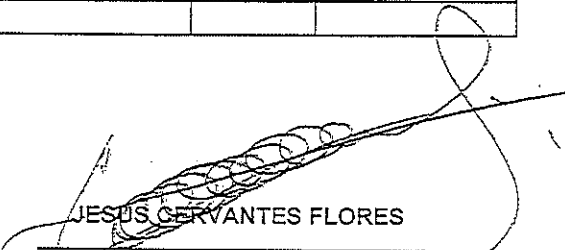
  
JESUS CERVANTES FLORES  
Usuario Responsable

NOTA: EL PRESENTE DOCUMENTO ESTA FUNDAMENTADO EN EL ART. 22 DEL REGLAMENTO DE RESGUARDO PATRIMONIAL DEL PODER EJECUTIVO DEL ESTADO DE NAYARIT, SIENDO RESPONSABILIDAD DEL USUARIO Y DEL TITULAR DEL AREA CORRESPONDIENTE EL USO ADECUADO DE LOS BIENES CITADOS, DE CONFORMIDAD CON LO ESTABLECIDO EN LOS ARTS. 14 Y 15 DEL MISMO REGLAMENTO.  
TODOS LOS ARTICULOS DESCRITOS EN EL PRESENTE DOCUMENTO QUEDAN BAJO LA ESTRICTA RESPONSABILIDAD DEL SIGNANTE, INCLUYENDO LOS POSIBLES CAMBIOS QUE SE REALICEN SIN PREVIO AVISO POR ESCRITO AL AREA ADMINISTRATIVA DE SU DEPENDENCIA.  
EN CASO DE PERDIDA O EXTRAVIO DE CUALQUIERA DE LOS BIENES SEÑALADOS EN EL PRESENTE RESGUARDO EL RESPONSABLE DEL MISMO TENDRA QUE REPONER DICHO BIEN EN ESPECIE O EFECTIVO EN UN PLAZO NO MAYOR A 10 DIAS HABILIS A PARTIR DE LA FECHA DE DETECCIÓN DEL FALTANTE.

\* P= Personal C= Colectivo M=Compartido

PE-XII-100

13-DIC-22



**SOLICITUD DE RECURSOS**



**INSTITUTO  
NAYARITA DE  
EDUCACIÓN  
PARA ADULTOS**

CTA. 321

FECHA:	diciembre 12, 2022	NOMBRE:	ALEJANDRO CAMACHO BOGARIN
--------	--------------------	---------	---------------------------

CANTIDAD:	\$13,973.13	C / LETRA	(TRECE MIL NOVECIENTOS SETENTA Y TRES PESOS 13/100 M.N.)
-----------	-------------	-----------	--

**CONCEPTO:**  
SERVICIO Y REPARACION DE VEHICULO ( CAMBIO DE KIT DE CLUTCH, AFINACION MAYOR, CAMBIO DE ACEITE, BUJIAS, FILTRO DE AIRE, FILTRO DE GASOLINA, ACEITE, ANTICONGELANTE, SCANEO) CAMIONETA FORD RANGER MOD.2009 PLACAS PE-65-410 NUMERO ECONOMICO: 73 ASIGNADA A LA COORDINACION DE ZONA 01 ACAPONETA FACTURA FOLIO FISCAL: 1ee811e2-b525-4e05-bd37-e23b8180f5d0

SOLICITANTE	JEFE DE DEPTO. DE PLANEACION
<i>[Firma]</i>	Vo.Bo <i>[Firma]</i>
MTRO. DAVID AGUIRRE ESTRADA	DRA. MELISSA MALDONADO GUERRERO
NOMBRE Y FIRMA	NOMBRE Y FIRMA

LLENADO EXCLUSIVO DE:  
PROGRAMACION Y PRESUPUESTOS:

PG	AI	O	AP	U.R.	PARTIDA	CONCEPTO	IMPORTE
E064	007	RF01	09	110	35501	REPARAC. Y MANT. DE EQUIPO DE TRANSPORTE	\$13,973.13

**Validación Presupuestal**

RECURSOS FINANCIEROS:

CUENTA	CONCEPTO	PARCIAL	DEBE	HABER

I. N. E. A.



REGISTRO PRESUPUESTAL	APLICACIÓN CONTABLE	AUTORIZA DEPTO. ADMÓN. Y FINANZAS
<i>[Firma]</i> C.P. CESAR IVAN PATIÑO ROBLES	<i>[Firma]</i> L.C. YOLANDA CARRILLO AVALOS	<i>[Firma]</i> LIC. SUSANA GABRIELA DOMINGUEZ CASTRO

DEPARTAMENTO DE ADMINISTRACION Y FINANZAS

1553

3225

# ORDEN DE SERVICIO

Nombre: **ALEJANDRO CAMACHO BOGARIN**  
 Telefono:  
 R.F.C. **CABA760521DZ7**  
 Domicilio: **JUVENTINO ESPINOZA #52, COL. GOBERNADORES,**  
**C.P. 63175**  
 Población: **TEPIC, NAYARIT**

Fecha:  
 9 de diciembre de 2022

Consignese a:		Por Transportes	Fecha de entrada
L.A.V.	Empaque	Condiciones de pago <b>CONTADO</b>	Corresponde a requisición No.

Partida	Cantidad	Unidad	Descripción	P. Unitario	IMPORTE
	1	PAQ	SERVICIO Y REPARACION DE VEHICULO (CAMBIO DE KIT DE CLUTCH, AFINACION MAYOR, CAMBIO DE ACEITE, BUJIAS, FILTRO DE AIRE, FILTRO DE GASOLINA, ACEITE, ANTICONGELANTE, SCANEO)	12,045.80	\$12,045.80
( TRECE MIL NOVECIENTOS SETENTA Y TRES PESOS 13/100 M.N.)				SUBTOTAL: \$12,045.80 16% I.V.A. \$1,927.33 <b>TOTAL \$ 13,973.13</b>	

Sirvase enviarnos factura original  
 y citado el número de esta orden

Copias

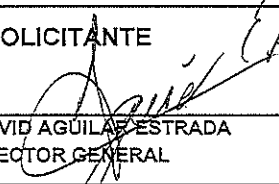
**SOLICITANTE**  
  
 MTRO. DAVID AGUILAR ESTRADA  
 DIRECTOR GENERAL

**VALIDA**  
  
 LIC. SUSANA GABRIELA DOMINGUEZ  
 JEFE DEL DEPARTAMENTO DE ADMINISTRACION

**I. N. E. A.**  
  
 DEPARTAMENTO  
 DE ADMINISTRACION  
 Y FINANZAS



ALEJANDRO CAMACHO BOGARIN

RFC: CABA760521DZ7

Tipo de comprobante : I - Ingreso

No de serie del Certificado del CSD: 00001000000511770044

Folio Fiscal: 1ee811e2-b525-4e05-bd37-e23b8180f5d0

Régimen: 612 - Personas Físicas con Actividades Empresariales y Profesionales

DATOS DEL CLIENTE		EXPEDIDO EN
INSTITUTO NAYARITA DE EDUCACION PARA ADULTOS		CP:63175
RFC: INE000506574		Fecha y hora de emisión: 2022-12-09T19:36:52
Uso CFDI: G03 - Gastos en general		

CANTIDAD	U. MEDIDA	DESCRIPCION	V. UNITARIO	IMPUESTOS	IMPORTE
1	H87 - SERVICIO	78181507 - SERVICIO Y REPRACION REEMPLAZO DE KIT DE CLUTCH AFINACION MAYOR, CAMBIO DE ACEITE, BUJIAS. FILTRO DE AIRE, FILTRO DE GASOLINA, FILTRO DE ACEITE, ANTICONGELANTE, SCANEO BOMBA DE CLUCH KIT DE CLUCH RECTIFICADAS	12,045.80	002 - IVA: 1927.33	12,045.80

Condiciones de Pago : FORD RANGER 2009 # 73 COLOR BLANCA PLACAS PE-65-410

SubTotal \$	12,045.80
+IVA 16%	1,927.33
=TOTAL \$	13,973.13

CANTIDAD CON LETRA : TRECE MIL NOVECIENTOS SETENTA Y TRES PESOS 13/100 MXN  
 MONEDA : MXN - Peso Mexicano | METODO PAGO : PUE - Pago en una sola exhibición | FORMA PAGO : 03 - Transferencia electrónica de fondos  
 FECHA TIMBRADO : 2022-12-09T20:36:54  
 No de Serie del Certificado del SAT : 00001000000507247013

Sello Digital del CFDI

ArbVvHz5KkjT7xrC+I6YbdCHINDKzwykj7NrrCTafXeko9CoeNIP2A9gnXPZG4DWQoe2vkAVuYXBVQKEcV+8d8Zzq8tcwq1xPyAGIiWSig2/j9dPv2L0PguQ  
 qUnjayt40tUTh9SkEwKLD0GnlwkrdojZVsOLczPvC7auHx0bNilsoc0pZmqE9aXdtGKHZpoQEtpTpW8UNbKe/5PH/688jZXXDgU2LUWmQGx5F5pt6U8SVVO  
 9hnedCMuuSf50X2EXu+AuqD7yP9yPG0W0lqLtpU9bGEIwpjDzFWQs4PMaK+CHOMaW1tPW3+HHauYVzD085X7llU+0oWXgsje9PNJw==

Sello Digital del SAT

Wwec6ee7WTNkWp+jQ+9tt0Qnt+ZwSjXK0r+wifD4LJVJA8sdopTj9Ha6euUHHUSNwggbb1UdrTO2zbGE7+UfrMFZgK7amy8S+05X2v0Su0GxZisbPwI2m5  
 HMSADT+Nj8s3lhiQklWkAI2jQOXkhZmLQIReQJ0ajcVYPSK0dPAKcKsinLkOpj4ZMCTa4LDOJa7TFs+6WZ2ZgyC//J0nGrFqOfyhfcnHxy+Cpq1+uDI/EB  
 5lMvMukRZfOTE77MOXD9wILB181x5Z16YFozellNnyOwaI24h7tahhJQdy5wiMupRayVZV0P0MjIKVECV0I7Wxk4SmdEhVm85zcg==



Cadena Original del complemento de certificación digital del SAT

[[1.1]1ee811e2-b525-4e05-bd37-e23b8180f5d0|2022-12-09T20:36:54|CAD100607RY8|ArbVvHz5KkjT7xrC+I6YbdCHINDKzwykj7NrrCTafXeko9CoeNIP2A9gnXPZG4DWQoe2vkAVuYXBVQKEcV+8d8Zzq8tcwq1xPyAGIiWSig2/j9dPv2L0PguQqUnjayt40tUTh9SkEwKLD0GnlwkrdojZVsOLczPvC7auHx0bNilsoc0pZmqE9aXdtGKHZpoQEtpTpW8UNbKe/5PH/688jZXXDgU2LUWmQGx5F5pt6U8SVVO9hnedCMuuSf50X2EXu+AuqD7yP9yPG0W0lqLtpU9bGEIwpjDzFWQs4PMaK+CHOMaW1tPW3+HHauYVzD085X7llU+0oWXgsje9PNJw==|00001000000507247013]]



<?xml version="1.0" encoding="utf-8"?><cfdi:Comprobante  
xmlns:xsi="http://www.w3.org/2001/XMLSchema-instance"  
xsi:schemaLocation="http://www.sat.gob.mx/cfd/3  
http://www.sat.gob.mx/sitio\_internet/cfd/3/cfdv33.xsd" Version="3.3" Serie="A"  
Folio="1981" Fecha="2022-12-09T19:36:52"  
Sello="ArbVvHz5KkJT7xrC+l6YbdCHlNDKzwvykj7NrrrCTafXeko9CoeNiP2A9gnXPZG4DWQoe2vkAVuY  
XBVQKEcV+8d8Zzq6tcwq1xPyAGLIWSig2/j9dPv2L0PguQqUnjqyt40tUTh9SkEwkLD0GnIwkrdojZVsOLc  
zPvC7auHx0bNiIsoc0pZmqE9aXdtGKHZpoQEtpTpW8UNbKe/5PH/688jZkXDgU2LUWmQGxF5spt6U8SVV09  
hnedCMuuSf50X2EXu+AuqD7yP9yPG0W0lqLtpU9bGEiwpjDzFWQs4PMaK+CHOMaW1tPW3+HHauYVzD085X7  
lIu+0oWxgsje9PNJw==" FormaPago="03" NoCertificado="00001000000511770044"  
Certificado="MIIF9zCCA9+gAwIBAgIUMDAwMDEwMDAwMDA1MTE3NzAwNDQwDQYJKoZIhvcNAQELBQAwgg  
GEMSAwHgYDVQQDBdBVVRUKlEQUQgQ0VSVElGSUNBRE9SQTEuMCwGA1UECgw1U0VSVKlDSU8gREUgQURNS  
U5JU1RSQUNJT04gVFJjQ1VUQVJjQTEaMBGGA1UECwwRU0FULU1FUyBBdXRob3JpdHkxKjAoBgkqhkiG9w0B  
CQEWG2NvbnRhY3RvLnRlY25pY29Ac2F0LmdvYi5teDEmMCQGA1UECQwdQVYyIEhJREFMR08gNzcsIENPTC4  
gR1VFU1JFUK8xXjAMBGNVBBEMBTAMzAwMQswCQYDVQQGEwJNWEZMBCGA1UECAwQ001VREFEIERFIE1FWE  
lDTzETMBEGA1UEBwwKQ1VBUUURU1PQzEVMBMGA1UELRMU0FUOTcWZmNzAxTk4zMVVwWwYJKoZIhvcNAQkCE  
01yZXNwb25zYWJsZTogQURNSU5JU1RSQUNJT04gQ0V0VGFJBTBCTBRSBTRVJWSUNJT1MgVFJjQ1VUQVJjQ1Mg  
QUwGQ090VFJjQ1VZRU5URTAeFw0yMjAzMDQxOTQ1NDZaFw0yMjAzMDQxOTQ1NDZaMIHfMSIwIAYDVQQDExl  
BTEVKQU5EUK8gQ0FNQUNITYBCT0dBUKlOMSiWIAyDVQQpExlBTEVKQU5EUK8gQ0FNQUNITYBCT0dBUKlOMS  
IwIAyDVQQKExlBTEVKQU5EUK8gQ0FNQUNITYBCT0dBUKlOMRYwFAYDVQQQtEw1DQUJBNzYwNTIxRFo3MRswG  
QYDVQQFExlDQUJBNzYwNTIxSE5UTUdMMDQxIjAgBgNVBAsTGUFSZlphbmRybyBDYW1hY2hvIEJvZ2FyZW4w  
ggEiMA0GCSqGSIb3DQEBAQUAA4IBDwAwggEKAoIBAQCjQa+bAifnVjjjBHtcGttBpQrqlMsFjCv/6wKPKL  
UNFYLoSrOo4prEcDzMaGELxZAz/VtdHiyhsvbTFycon7mR4haPDF276/KqvGrmetkTpMwb035Be7Djtfnr5  
c5a/SvhrLXd51F2iqcc01zLTq6fL7mMswTmPN446P4wr1fo7vbFosSzXpGtDWAaQ2vMsdLw4qse3eCt171p  
4yy5HH112vRo2s2LHnHt97VbtOhD6EevwofGZeMjYZREG++/IqojWHjrt3+rMrVq5Yf15vLTgwo2rU9195B  
PExecv51eEbvXm1xAsxc+qqKcm1qPE207aLM3MVpzSSPID7vbCPTAgMBAAGjHTABMAwGA1UdEwEB/wQCAA  
wCwYDVR0PBAQDAgBAMA0GCSqGSIb3DQEBCwJAA4ICAQCbsF50aVjlyiw9XV2CHu0k+F7PbTYUZE1Aursw  
RPuPdhJKub4M4ngIqjdd1ogp+/LEo9+093q+aLE5+meZKZNGATSLR98rHdQBl+bMIusBFZ3192+bJvWF4pk  
KyudRorftCTPt3Uhs4wti1KI+6z85yyy3MCJPBHir7PYacfwdv4wBNaGodmTpdCExMATW28t0Ad3V689Q7i  
6A20tEGsF6cKFmpBFv5ryFvEba392yHsVwimtmtwBTA8/2gFICgSe1bboSZ5rcjgfUq74IPjCwPRM7si/H5  
VVs5NwLoE9ZNRgzv7hd+YfNNeg54jxJRFQnH9WazWKeHhWp+1Q+R2xPgnxyOzP5NjV8gb61HGZ1ijWWJ1bP  
8XU3Pws7mtn+gyouh0zB6RR+9mP+6umy4AP+2x/2e/GUUP11qArJuW2DTMgRqp2/7ZH+p6Y12CbKTm/BDzS  
eot1YmyInLjshid9nnbLwR40P8YJmUtaUdh81VLZWB7VtkzStdVoqN19ZxQdg+ceZfsb3i5fn0Gfz4sHjy  
YCaKHBQLUHyThVBlpL41vLPLb+BVmyzRaMuwzxETC5afTlycpCgqt8W/1r2Rh8la5m096gyY9WUgMxsLQPd  
D698vQTCjhaIp/LtMj0LnT0GSES8bxVsqbMDl10WccDREbG10YwyJ0dT9MdrL0w=="  
CondicionesDePago="FORD RANGER 2009 # 73 COLOR BLANCA PLACAS PE-65-410"  
SubTotal="12045.80" Moneda="MXN" Total="13973.13" TipoDeComprobante="I"  
MetodoPago="PUE" LugarExpedicion="63175" xmlns:cfdi="http://www.sat.gob.mx/cfd/3">  
<cfdi:Emisor Rfc="CABA760521DZ7" Nombre="ALEJANDRO CAMACHO BOGARIN"  
RegimenFiscal="612" /> <cfdi:Receptor Rfc="INE000506574" Nombre="INSTITUTO  
NAYARITA DE EDUCACION PARA ADULTOS" UsoCFDI="G03" /> <cfdi:Conceptos>  
<cfdi:Concepto ClaveProdServ="78181507" Cantidad="1" ClaveUnidad="H87"  
Unidad="SERVICIO" Descripcion="SERVICIO Y REPRACION &#xD;&#xA; REEMPLAZO DE KIT DE  
CLUTCH&#xD;&#xA;AFINACION MAYOR, &#xD;&#xA;CAMBIO DE ACEITE, BUJIAS. FILTRO DE AIRE  
, &#xD;&#xA;FILTRO DE GASOLINA, FILTRO DE ACEITE,&#xD;&#xA;ANTICONGELANTE, SCANEO  
&#xD;&#xA;BOMBA DE CLUCH&#xD;&#xA;KIT DE CLUCH&#xD;&#xA;RECTIFICADAS"  
ValorUnitario="12045.80" Importe="12045.80"> <cfdi:Impuestos>  
<cfdi:Traslados> <cfdi:Traslado Base="12045.80" Impuesto="002"  
TipoFactor="Tasa" Tasa0Cuota="0.160000" Importe="1927.33" />  
</cfdi:Traslados> </cfdi:Impuestos> </cfdi:Concepto> </cfdi:Conceptos>

<cfdi:Impuestos TotalImpuestosTrasladados="1927.33"> <cfdi:Traslados>  
<cfdi:Traslado Impuesto="002" TipoFactor="Tasa" TasaOCuota="0.160000"  
Importe="1927.33" /> </cfdi:Traslados>  
</cfdi:Impuestos><cfdi:Complemento><tfd:TimbreFiscalDigital  
xmlns:tfd="http://www.sat.gob.mx/TimbreFiscalDigital"  
xsi:schemaLocation="http://www.sat.gob.mx/TimbreFiscalDigital  
http://www.sat.gob.mx/sitio\_internet/cfd/TimbreFiscalDigital/TimbreFiscalDigitalv11  
.xsd" Version="1.1" FechaTimbrado="2022-12-09T20:36:54"  
UUID="1ee811e2-b525-4e05-bd37-e23b8180f5d0" NoCertificadoSAT="00001000000507247013"  
SelloCFD="ArbVvHz5KkjT7xrC+l6YbdCHlNDKzwvykj7NrrrCTafXeko9CoeNiP2A9gnXPZG4DWQoe2vKA  
VuYXBVQKEcV+8d8Zzq6tcwq1xPyAGLIWSig2/j9dPv2L0PguQqUnjqyt40tUTh9SkEwkLD0GnIwkrdojZVs  
OLczPvC7auHx0bNiIsoc0pZmqE9aXdtGKHZpoQEtpTpW8UNbKe/5PH/688jZkXDgU2LUWmQGx5spt6U8SV  
V09hnedCMuuSf50X2EXu+AuqD7yP9yPG0W0lqLtpU9bGEiwpjDzFWQs4PMaK+CHOMaW1tPW3+HHauYVzD08  
5X71Iu+0oWXgsje9PNJw=="  
SelloSAT="wWec6ee7WTNkwp+jQ+9tt0Qnt+ZwSjXK0r+wifD41JVjJA8sdopTj9Ha6euUHHUSNwgbb1Udr  
T02zbGE7+UfrMFZgK7amyBS+05XZv0Su0GxZtsbPwI2m5HMSADT+NJ8s3IhiQktWfkAI2jQOXkhZmLQlrEQ  
J0AjCVYPSk0dPAKcKsInLkOp/4ZMCTa4LD0Ja7TFs+6WZ2ZgyC//J0nGrFq0fYhyfcmHxty+Cpq1+uDI/EB  
5IMvMukRZFOTE77M0XD9wllBi81x5Z16YfFoZelINyOwAl24hi/iahJQdy5iwIMupRayVZV0P0Mj1KVECv  
0I7WfXk4SmdeHvm85zcg==" RfcProvCertif="CAD100607RY8"  
>></cfdi:Complemento></cfdi:Comprobante>

### Verificación de comprobantes fiscales digitales por internet

RFC del emisor	Nombre o razón social del emisor	RFC del receptor	Nombre o razón social del receptor
CABA760521DZ7	ALEJANDRO CAMACHO BOGARIN	INE000506574	INSTITUTO NAYARITA DE EDUCACION PARA ADULTOS
Folio fiscal	Fecha de expedición	Fecha certificación SAT	PAC que certificó
1EE811E2-B525-4E05-BD37-E23B8180F5D0	2022-12-09T19:36:52	2022-12-09T20:36:54	CAD100607RY8
Total del CFDI	Efecto del comprobante	Estado CFDI	Estatus de cancelación
\$13,973.13	Ingreso	Vigente	Cancelable sin aceptación

Imprimir



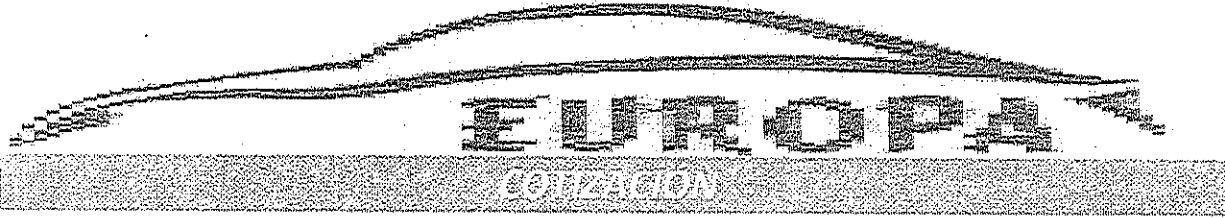

[Refraccionaria Y Servicio Automotriz Europa]

[JUVENTINO ESPINOSA 52 COL. GOBERNADORES CP 63175]

NÚMERO 6

[CABA760521DZ7]

FECHA 08/12/2022

[311 160 01 01 ]

[ING. Alejandro Camacho Bogarin]

Nombre: INSTITUTO NAYARITA DE EDUCACION PARA ADULTO  
 Dirección: PADRE MEJIA # 68 COL. CENTRO ENTE JOSE MARIA MORELOS Y EMILIANO ZAPATA  
 CON ATENCIO LIC SUSANA GABRIELA DOMINGUEZ CASTRO ADMINISTRADORA  
 OFICINA. RECURSOS MATERIALES

DESCRIPCIÓN	UNIDADES	PRECIO	TOTAL
KIT DE CLUTCH	1		\$ 3,679.20
BOMBA DE CLUTCH	1		\$ 1,596.00
RECTIFICADA	1		\$ 747.60
AFINACION MAYOR			\$ 3,023.00
MANO DE OBRA, REEMPLAZO DE			\$ 3,000.00
KIT DE CLUTCH			

	SUB-TOTAL	\$12,045.80
IVA %		\$1,927.40
	TOTAL	\$13,973.20

OBSERVACIONES	FORD, RANGER 2009 # 73		
Cantidad con letra	COLOR BLANCA	PLACAS PE- 65-410	SUBTOTALS
			IVA 16%\$
			TOTAL \$

ATENTAMENTE ING. ALEJANDRO CAMACHO



INSTITUTO  
NAYARITA DE  
EDUCACIÓN  
PARA ADULTOS

## SOLICITUD DE SERVICIO

CAMIONETA FORD RANGER

NUM ECON 73

FECHA:

02/12/2022

FALLA O SERVICIO:

MANTENIMIENTO, REPARACION Y SERVICIOS.  
EN LO GENERAL

MANDAR A:

TALLER GENERAL

AREA SOLICITANTE

MTRO. DAVID AGUILAR ESTRADA  
DIRECTOR GENERAL

AUTORIZA:

LIC. SUSANA GABRIELA DOMINGUEZ CASTRO  
JEFA DEL DEPTO. DE ADMINISTRACIÓN



**SOLICITUD DE RECURSOS**



CTA. 321

FECHA: *diciembre 9, 2022* NOMBRE: *RAYMUNDO RODRIGUEZ RIVERA*

CANTIDAD: *\$91,980.75* C / LETRA (NOVENTA Y UN MIL NOVECIENTOS OCHENTA PESOS 75/100 M.N.)

CONCEPTO: *SERVICIO DE IMPRESIÓN Y ELABORACION DE MATERIAL INFORMATIVO (LONAS, PLAYERAS, AGENDAS, LAPICERAS Y TAZAS) PARA CIERRE DEL EJERCICIO FISCAL Y PARA PROMOVER LOS SERVICIOS Y PROGRAMAS PARA INICIO DE AÑO FISCAL DEL INSTITUTO. SEGÚN FACTURA FOLIO FISCAL: AA1A270-E771-4A80-8762-84F0689AB0C7*

SOLICITANTE: *MTRO DAVID AGUILAR ESTRADA* NOMBRE Y FIRMA  
 JEFE DE DEPTO. DE PLANEACIÓN: *DRA. MELISSA MALDONADO GUERRERO* NOMBRE Y FIRMA  
 Vo. Bp.

LLENADO EXCLUSIVO DE:

PROGRAMACION Y PRESUPUESTOS:

PG	AI	O	AP	U.R.	PARTIDA	CONCEPTO	IMPORTE
E064	007	RF01	09	110	33604	IMPRESION Y ELABORACION DE MATERIAL INFORMATIVO	\$91,980.75

*Validación Presupuesta!*

RECURSOS FINANCIEROS:

CUENTA	CONCEPTO	PARCIAL	DEBE	HABER

REGISTRO PRESUPUESTAL: *Cesar I Patiño R* C.P. CESAR IVAN PATIÑO ROBLES  
 APLICACIÓN CONTABLE: *[Signature]* LC. YOLANDA CARRILLO ÁVALOS  
 AUTORIZA DEPTO. ADMÓN. Y FINANZAS: *[Signature]* LIC. SUSANA GABRIELA DOMINGUEZ CASTRO

I. N. E. A

DEPARTAMENTO DE ADMINISTRACION Y FINANZAS



RFC emisor: RORR911026S21  
 Nombre emisor: RAYMUNDO RODRIGUEZ RIVERA  
 RFC receptor: INE000506574  
 Nombre receptor: INSTITUTO NAYARITA DE EDUCACION PARA ADULTOS  
 Uso CFDI: Gastos en general

Folio fiscal: AAA1A270-E771-4A80-8762-84F0689AB0C7  
 No. de serie del CSD: 00001000000504465028  
 Código postal, fecha y hora de emisión: 63180 2022-12-08 13:01:38  
 Efecto de comprobante: Ingreso  
 Régimen fiscal: Régimen Simplificado de Confianza

**Conceptos**

Clave del producto y/o servicio	No. identificación	Cantidad	Clave de unidad	Unidad	Valor unitario	Importe	Descuento	No. de pedimento	No. de cuenta predial	
82121504		35	H87		531.25	18593.75				
Descripción	Lona impresa 2.5mX2.5m full hd (INEA) (Dar promoción y difusión a los servicios del INEA para el inicio del cumplimiento de metas 2023).				Impuesto	Tipo	Base	Tipo Factor	Tasa o Cuota	Importe
82121504		150	H87		75.00	11250.00				
Descripción	Playera impresa INEA una o dos colores (blanca). (Dar promoción y difusión a los servicios del INEA para el inicio del cumplimiento de metas 2023).				Impuesto	Tipo	Base	Tipo Factor	Tasa o Cuota	Importe
82121504		150	H87		275.00	41250.00				
Descripción	Agenda 2023 (ESTAMPADO INEA). (Dar promoción y difusión a los servicios del INEA para el inicio del cumplimiento de metas 2023).				Impuesto	Tipo	Base	Tipo Factor	Tasa o Cuota	Importe
82121504		200	H87		17.00	3400.00				
Descripción	Lapicera color a elegir (ESTAMPADO INEA). (Dar promoción y difusión a los servicios del INEA para el inicio del cumplimiento de metas 2023).				Impuesto	Tipo	Base	Tipo Factor	Tasa o Cuota	Importe
82121504		100	H87		48.00	4800.00				
Descripción	Taza estampada o sublimada. (Dar promoción y difusión a los servicios del INEA para el inicio del cumplimiento de metas 2023).				Impuesto	Tipo	Base	Tipo Factor	Tasa o Cuota	Importe
					IVA	Traslado	4800.00	Tasa	16.0000%	768.00

Moneda: Peso Mexicano  
 Forma de pago: Transferencia electrónica de fondos (incluye SPEI)  
 Método de pago: Pago en una sola exhibición

Subtotal: \$ 79,293.75  
 Impuestos Traslados IVA 16.0000% \$ 12,687.00  
 Total \$ 91,980.75

**Sello digital del CFDI:**

mBS1w3MDzkSgeacLSotRIQG8vX7H6vtI9xcs7dV+vf/nm+hO/hSO/JBAA6E4ApDzPFWPj4SzaIWCm8VNmW882fVTXa0H+5Q6al8suy9rIMhgi8xiB1unczjFZ261I1em4tCCIGF00FZaYX27B5Hx15slvbrzSRaxLzkb1fz4CAYLVOWYYPyePqdL7wvxpe7EzhGJGQmVjw9wHMnD/EzTt0ssgawX7JYCusURVWpHILqBlwguFCvXdY44MNQ85ULRZBkr3v3qCh8Xzimm1mBfugp+ppoKLHjzMLPmaQB+cYgF3tUXgaix7IRZK27X7XTlxgewfMH09KeAiuUR2Q==

**Sello digital del SAT:**

YjyCeWqjd3wo1JalSwe/qnEd1Fwofc137qXhyKNJYMyqWsfuR4oafPAiu+2ZCpc2PKe83PDCZ+kWsQy65Ocd02g8onBmYwG5E5XwLCNs/0ixbnzZZ3ir1fir0xxfINp/uD2vAsKkp9WRyZNX24zinjwEWPwvWVQZTmFGzm6BICZ2NnFGD0XioZkicKCNRYw+90wu5LTLCLnKfZCfOayIU2VKcWocGhg8AZhc4qUeKA7H6lPDEqGSiz8/a9mNzodoW5Qcdlix360Dqcd7Unim/D6+PVJ7Prkp9zLqYQkEpghiDSo0YmBibzVt5rhTqjklR/8QZTV7ApXUGelTVw==

**Cadena Original del complemento de certificación digital del SAT:**

||1.1|AAA1A270-E771-4A80-8762-84F0689AB0C7|2022-12-08T13:12:43|SAT970701NN3|mBS1w3MDzkSgeacLSotRIQG8vX7H6vtI9xcs7dV+vf/nm+hO/hSO/JBAA6E4ApDzPFWPj4SzaIWCm8VNmW882fVTXa0H+5Q6al8suy9rIMhgi8xiB1unczjFZ261I1em4tCCIGF00FZaYX27B5Hx15slvbrzSRaxLzkb1fz4CAYLVOWYYPyePqdL7wvxpe7EzhGJGQmVjw9wHMnD/EzTt0ssgawX7JYCusURVWpHILqBlwguFCvXdY44MNQ85ULRZBkr3v3qCh8Xzimm1mBfugp+ppokLHjzMLPmaQB+cYgF3tUXgaix7IRZK27X7XTlxgewfMH09KeAiuUR2Q==|00001000000504465028||

RFC del proveedor de certificación: SAT970701NN3 Fecha y hora de certificación: 2022-12-08 13:12:43

No. de serie del certificado SAT 00001000000504465028



<?xml version="1.0" encoding="utf-8"?><cfdi:Comprobante  
xmlns:xsi="http://www.w3.org/2001/XMLSchema-instance"  
xsi:schemaLocation="http://www.sat.gob.mx/cfd/3  
http://www.sat.gob.mx/sitio\_internet/cfd/3/cfdv33.xsd" LugarExpedicion="63180"  
MetodoPago="PUE" TipoDeComprobante="I" Total="91980.75" Moneda="MXN"  
Certificado="MIIGKTCCBBGgAwIBAgIUMDAwMDEwMDAwMDA1MDQ0NjUwMjgWdDQYJKoZIhvcNAQELBQAwgg  
GEMSAwHgYDVQQDBdBVVRPUkLEQUQgQ0VSVElGSUNBRE9SQTEuMCwGA1UECgw1U0VSVk1DSU8gREUGQURNS  
U5JU1RSQUNJT04gVFJQ1VUQVJQTEaMBGGA1UECwwRU0FULU1FUyBBdXRob3JpdHkxKjAoBgkqhkiG9w0B  
CQEWG2NvbnRhY3RvLnRlY25pY29Ac2F0LmdvYi5teDEmMCQGA1UECQwdQVYyIEhJREFMR08gNzcsIENPTC4  
gR1VFU1JFUK8xJAMBgNVBBEMBTAMzAwMQswCQYDVQQGEwJNWEZMBCGA1UECAwQQ01VREFEIERFIE1FWE  
1DTzETMBEGA1UEBwwKQ01VBVUURU1PQzEVM0MGA1UELRMMU0FUOTcWZAXTk4ZmVwWwYJKoZIhvcNAQkCE  
01yZXNwb25zYWJsZTogQURNSU5JU1RSQUNJT04gQ0V0VFJBTCTBERSBTRVJWSUNJT1MgVVFJQ1VUQVJQ1Mg  
QUwqQ090VFJQ1VZRU5URTAeFw0yMDA3MTMxNTQ1MzBaFw0yMDA3MTMxNTQ1MzBaMIH3MS4wLAYDVQQDEyV  
TRVJWSUNJTyBERSBBRE1JTK1TVFJBQ01PTiBUUk1CVWRBUK1BMS4wLAYDVQQDEyVTRVJWSUNJTyBERSBBRE  
1JTK1TVFJBQ01PTiBUUk1CVWRBUK1BMS4wLAYDVQQDEyVTRVJWSUNJTyBERSBBRE1JTK1TVFJBQ01PTiBUU  
k1CVWRBUK1BMSUwIwYDVQQtExxTQVQ5NzA3MDFOTjMgLyBHQVJKNzUwNDE2OE40MR4wHAYDVQQFEXUgLyBH  
QVJKNzUwNDE2SERGU1ZSMDkxHjAcBgNVBAsTFU1FR0FQQUNTVQV5NzA3MDFOTjMwMTCCAS1wDQYJKoZIhvc  
NAQEBBQADggEPADCCAQoCggEBAKVtom44+bdDa26+zu6f1Mm1WhRWFyS59RAZISaUe01tm8QZF2snWJ3KLA  
4sJ7BHVhk3rflqM+yk2PRkm6bvSDPbjDTkLHMfpcuL33MyJv01ppePIQU+Xhig0tGBWPEzx159v1CS03rq  
Bil0Zcdal1N23X1rnFDqyxbIoyl+kMI4FleIbpJW3Rm2CiOGCYNqwyY4TsYdZbcA09CgrT/hurT4rycMDN  
B4+4stNnVk5fMQTZ/a5i22qkentIXltmnye+ie0ZtZqFHP2EegT+bl37mzsfzlapq4NMANAuwxhGcWu59Mp  
AFNSqJWI5bJ13yHPNRnpUhg4y4gIKW8pUnlkCAwEAAAMdMBswDAYDVR0TAAQH/BAIwADALBGNVHQ8EBAMCBs  
AwDQYJKoZIhvcNAQELBQADggIBACgDC0ht6jLE6TN/IXQDTgfFJZVSxoOEjCPFRcW6XxkosN492LLpRPiUA  
/2N4gNlOwmAkwowHS9JUCmYzjhVJVMShsIWSJSSzqX1IDKo/XwsKxYRGcgKh03hH9yVG64CU6hdxcqbVX6w  
LimW6zLFgrbF7Q2VSSIOum8oqDXJerxmokm+nxHEbgGSMD81VQ/TtjvVs7CxiSsx2xgwBLDyZegHQCUVvv  
9TvpKBZjSNYCw5P1Lt0la3WPYPqHGkorhqk1+rRqe1zrtQ9dZn0FcYXjchyJZQYv7/+KyuzN/Ah1RTdIjZQ  
UP4B+x5X2B47TnXl9AW1xhuUJ2HB0HUUvC54a+WHJfsH8d7HSu3A900IK5m4uxupyOX5glPTQrysowKUksU  
S6LrgIElIFuWVR00/nazxkrAChevfJc4nSI4mU0rmgQR8Cq+b7nimHxg9AuAH0DTtn+ysu40ViIyQCljvB  
YPl2zq0P0mPd/ucLs6T4+lzjuJLjmmIPNBS5RV5vcKQqsn0rWz1r3yXtt5L4NHhj/yfv11H0kdUXubuQ54y  
1clf86xIgrlfpRu0M7KbsLKyRCGqHvB8FcEDQV844z1SHMOMLVf/KA+rV1V8D0ucOZbMPda4pWigT+UEWlyh  
MAVCqPqVgADSzSu12G1cfiu5TgtZml6yHwt2pIB60Dkq46" SubTotal="79293.75"  
NoCertificado="00001000000504465028" FormaPago="03"  
Sello="mBS1w3MDzkSgeacLSotRIQG8vX7H6VtI9xcs7dV+vf/nm+h0hSO/JBAA6E4ApDzPFWPj4SzaIWcm  
8VNmw882fVTXa0H+5Q6al8suy9riMhg18xiB1unczjFZ2611I1em4tCCIGF00FZaYX27B5Hx15sIvbrzSRa  
xLzBk1fz4CAYyLVOWYVpYpPdL7wwxpE7EzhGJGQmVjw9wHMnD/EzTt0ssgawX7JYCusURVwPHiLqBIWguF  
CvXdY44MNQ85ULtRZBk/r3v3qCh8XzImm1mBfugp+ppokLHjzMLPmaQB+cYgF3tUXgaix7iRZK27Xf7XTIX  
gewfMH09KeAiuUR2Q==" Fecha="2022-12-08T13:01:38" Version="3.3"  
xmlns:cfdi="http://www.sat.gob.mx/cfd/3"><cfdi:Emisor Rfc="RORR911026S21"  
Nombre="RAYMUNDO RODRIGUEZ RIVERA" RegimenFiscal="626"></cfdi:Emisor><cfdi:Receptor  
Rfc="INE00506574" Nombre="INSTITUTO NAYARITA DE EDUCACION PARA ADULTOS"  
UsoCFDI="G03"></cfdi:Receptor><cfdi:Conceptos><cfdi:Concepto  
ClaveProdServ="82121504" Cantidad="35" ClaveUnidad="H87" Descripcion="Lona impresa  
2.5mX2.5m full hd (INEA) (Dar promoción y difusión a los servicios del INEA para el  
inicio del cumplimiento de metas 2023)." ValorUnitario="531.25"  
Importe="18593.75"><cfdi:Impuestos><cfdi:Traslados><cfdi:Traslado Base="18593.75"  
Impuesto="002" TipoFactor="Tasa" TasaOCuota="0.160000"  
Importe="2975.00"></cfdi:Traslado></cfdi:Traslados></cfdi:Impuestos></cfdi:Concepto  
><cfdi:Concepto ClaveProdServ="82121504" Cantidad="150" ClaveUnidad="H87"  
Descripcion="Playera impresa INEA una o dos colores (blanca). (Dar promoción y  
difusión a los servicios del INEA para el inicio del cumplimiento de metas 2023)."

ValorUnitario="75.00"  
Importe="11250.00"><cfdi:Impuestos><cfdi:Traslados><cfdi:Traslado Base="11250.00"  
Impuesto="002" TipoFactor="Tasa" TasaOCuota="0.160000"  
Importe="1800.00"></cfdi:Traslado></cfdi:Traslados></cfdi:Impuestos></cfdi:Concepto  
><cfdi:Concepto ClaveProdServ="82121504" Cantidad="150" ClaveUnidad="H87"  
Descripcion="Agenda 2023 (ESTAMPADO INEA). (Dar promoción y difusión a los  
servicios del INEA para el inicio del cumplimiento de metas 2023)."  
ValorUnitario="275.00"  
Importe="41250.00"><cfdi:Impuestos><cfdi:Traslados><cfdi:Traslado Base="41250.00"  
Impuesto="002" TipoFactor="Tasa" TasaOCuota="0.160000"  
Importe="6600.00"></cfdi:Traslado></cfdi:Traslados></cfdi:Impuestos></cfdi:Concepto  
><cfdi:Concepto ClaveProdServ="82121504" Cantidad="200" ClaveUnidad="H87"  
Descripcion="Lapicera color a elegir (ESTAMPADO INEA). (Dar promoción y difusión a  
los servicios del INEA para el inicio del cumplimiento de metas 2023)."  
ValorUnitario="17.00"  
Importe="3400.00"><cfdi:Impuestos><cfdi:Traslados><cfdi:Traslado Base="3400.00"  
Impuesto="002" TipoFactor="Tasa" TasaOCuota="0.160000"  
Importe="544.00"></cfdi:Traslado></cfdi:Traslados></cfdi:Impuestos></cfdi:Concepto>  
<cfdi:Concepto ClaveProdServ="82121504" Cantidad="100" ClaveUnidad="H87"  
Descripcion="Taza estampada o sublimada. (Dar promoción y difusión a los servicios  
del INEA para el inicio del cumplimiento de metas 2023)."  
ValorUnitario="48.00"  
Importe="4800.00"><cfdi:Impuestos><cfdi:Traslados><cfdi:Traslado Base="4800.00"  
Impuesto="002" TipoFactor="Tasa" TasaOCuota="0.160000"  
Importe="768.00"></cfdi:Traslado></cfdi:Traslados></cfdi:Impuestos></cfdi:Concepto>  
</cfdi:Conceptos><cfdi:Impuestos  
TotalImpuestosTrasladados="12687.00"><cfdi:Traslados><cfdi:Traslado Impuesto="002"  
TipoFactor="Tasa" TasaOCuota="0.160000"  
Importe="12687.00"></cfdi:Traslado></cfdi:Traslados></cfdi:Impuestos><cfdi:Compleme  
nto><registrofiscal:CFDIRegistroFiscal  
xmlns:schemaLocation="http://www.sat.gob.mx/registrofiscal  
http://www.sat.gob.mx/sitio\_internet/cfd/cfdiregistrofiscal/cfdiregistrofiscal.xsd"  
Version="1.0" Folio="221220000006486"  
xmlns:registrofiscal="http://www.sat.gob.mx/registrofiscal"></registrofiscal:CFDIRe  
gistroFiscal><tfd:TimbreFiscalDigital  
xmlns:tfd="http://www.sat.gob.mx/TimbreFiscalDigital"  
xsi:schemaLocation="http://www.sat.gob.mx/TimbreFiscalDigital  
http://www.sat.gob.mx/sitio\_internet/cfd/TimbreFiscalDigital/TimbreFiscalDigitalv11  
.xsd" Version="1.1" UUID="AAA1A270-E771-4A80-8762-84F0689AB0C7"  
FechaTimbrado="2022-12-08T13:12:43" RfcProvCertif="SAT970701NN3"  
SelloCFD="mBS1w3MDzkSgeacLSotRIQG8vX7H6VtI9xcs7dV+vf/nm+hOhSO/JBAA6E4ApDzPFWPj4Sza  
iWcm8VNmW882fVtXa0H+5Q6al8suy9riMhgi8xiB1unczjFZ261III1em4tCCIGF00FZaYX27B5Hx15sIvbrz  
SRaxLzBk1fz4CAYyLVOWYVpyePqdL7wwxpE7EzhGJGQmVjw9wHMnD/EzTt0ssgawX7JYCusURVWpHiLqBIw  
guFCvXdy44MNQ85ULtrZBk/r3v3qCh8XzImm1mBfugp+ppokLHjzMLPmaQB+cYgF3tUXgaix7iRZK27Xf7X  
TIXgewfMH09KeAiuUR2Q==" NoCertificadoSAT="00001000000504465028"  
SelloSAT="YjyCewqjd3wo1JalSwe/qnEd1Fwofc137qXhyKNJYmyqWsFuR4oafPAIu+2ZCpc2PKe83PDCZ  
+kwsQy650cD02g8onBmYwG5XwLCNs/0kxbnzZZ3ir1fim0xxfINp/uD2vAsKkp9WRyZnJX24zInjwEWPwv  
WVQVTZmFGzm6BlCZ2NnFGD0Xi0zkicJkCNryw+90wu5LTLCLnfKZCfrOayIU2VKcWoCGhg6AZhc4qUeKA7H  
61PDEqGSiz8/a9mNzodow5QcdIix360Dqcd7UnIM/D6+PVj7Pfkp9zLqYQkEpgHiDS001YmBIzbVt5rhTqj  
kLR/8QZTV7ApXUGeiTWw==" /></cfdi:Complemento></cfdi:Comprobante>



HACIENDA



### Verificación de comprobantes fiscales digitales por internet

RFC del emisor	Nombre o razón social del emisor	RFC del receptor	Nombre o razón social del receptor
RORR911026S21	RAYMUNDO RODRIGUEZ RIVERA	INE000506574	INSTITUTO NAYARITA DE EDUCACION PARA ADULTOS
Folio fiscal	Fecha de expedición	Fecha certificación SAT	PAC que certificó
AAA1A270-E771-4A80-8762-84F0689AB0C7	2022-12-08T13:01:38	2022-12-08T13:12:43	SAT970701NN3
Total del CFDI	Efecto del comprobante	Estado CFDI	Estatus de cancelación
\$91,980.75	Ingreso	Vigente	Cancelable sin aceptación

Imprimir





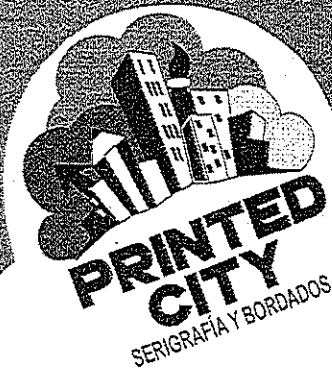

Tepic, Nayarit. 8 de diciembre del 2022

## INSTITUTO NAYARITA DE EDUCACIÓN PARA ADULTOS A QUIEN CORRESPONDA

### PRESENTE

Por medio de la presente, me dirijo a usted para brindarle la información solicitada sobre los siguientes productos:

35 pzas. Lona impresa 2.5m X 2.5m full hd ( INEA ) .....	\$ 531.25 + IVA C/U
[ Dar promoción y difusión a los servicios del INEA para el inicio del cumplimiento de metas 2023]	
150 pzas. Playera impresa INEA una o dos colores( BLANCA ) .....	\$ 75.00 + IVA C/U
[ Dar promoción y difusión a los servicios del INEA para el inicio del cumplimiento de metas 2023]	
150 pzas. Agenda 2023 ( ESTAMPADO INEA ) .....	\$ 275.00 + IVA C/U
[ Dar promoción y difusión a los servicios del INEA para el inicio del cumplimiento de metas 2023]	
200 pzas. Lapicera color a elegir ( ESTAMPADO INEA ) .....	\$ 17.00 + IVA C/U
[ Dar promoción y difusión a los servicios del INEA para el inicio del cumplimiento de metas 2023]	
100 pzas. Taza estampada o sublimada .....	\$ 48.00 + IVA C/U
[ Dar promoción y difusión a los servicios del INEA para el inicio del cumplimiento de metas 2023]	

**SUBTOTAL: \$ 79,293.75**

**IVA: \$ 12,687.00**

**TOTAL: \$ 91,980.75**

### NOTA:

TODOS PRODUCTOS PROMOCIONALES INCLUYE IMPRESIÓN EN ALTA CALIDAD.  
Esperando que la información le sea de utilidad.  
De antemano, Gracias.

LIC. RAYMUNDO RODRÍGUEZ RIVERA  
GERENTE

Calle Brasil #10 Col. los Fresnos Tepic, Nayarit.

Tel. 311 253 24 77

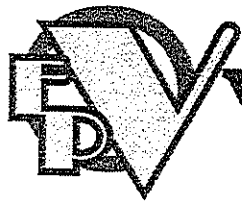

**BORDADOS Y ESTAMPADOS**

# Villarreal

**INEA**

LA MEJOR IMPRESIÓN EN ARTÍCULOS PROMOCIONALES

A QUIEN CORRESPONDA

Tepic, Nayarit. Diciembre del 2022

**PRESENTE**

Por medio de la presente, me dirijo a usted para brindarle la información solicitada sobre el siguiente producto:

35 pzas. Lona impresa 2.5m X 2.5m full hd INEA .....	\$ 593.75 + IVA C/U
( Dar promoción y difusión a los servicios del INEA para el inicio del cumplimiento de metas 2023)	
200 pzas. Lápiz color a elegir ESTAMPADO INEA .....	\$ 19.00 + IVA C/U
( Dar promoción y difusión a los servicios del INEA para el inicio del cumplimiento de metas 2023)	
100 pzas. Taza estampada o sublimada .....	\$ 53.00 + IVA C/U
( Dar promoción y difusión a los servicios del INEA para el inicio del cumplimiento de metas 2023)	
150 pzas. Agenda 2023 estampado .....	\$ 305.00 + IVA C/U
( Dar promoción y difusión a los servicios del INEA para el inicio del cumplimiento de metas 2023)	
150 pzas. Playera impresa ( INEA BLANCA ) .....	\$ 75.00 + IVA C/U
( Dar promoción y difusión a los servicios del INEA para el inicio del cumplimiento de metas 2023)	

**SUBTOTAL: \$86,881.25.00**

**IVA \$ 13,901.00**

**TOTAL \$100,782.25**

Espero que la información le sea de utilidad.

**Alejandro Villarreal Hernández**

**San Pedro Lagunillas No. 10 Col. Electricistas Tepic, Nayarit. Tel. 210-18-14**



# COMONAY

COMERCIALIZADORA MORENO DE NAYARIT  
UNIFORMES Y PROMOCIONALES

INSTITUTO NAYARITA PARA LA EDUCACIÓN DE ADULTOS  
A QUIEN CORRESPONDA  
**PRESENTE**

Tepic, Nayarit. 8 de Diciembre del 2022

Por medio de la presente, me dirijo a usted para proporcionarle la información solicitada.

( Dar promoción y difusión a los servicios del INEA para el inicio del cumplimiento de metas 2023)

200 pzas. Lápiz color a elegir **ESTAMPADO INEA** ..... \$ 18.50 + IVA C/U

( Dar promoción y difusión a los servicios del INEA para el inicio del cumplimiento de metas 2023)

100 pzas. Taza estampada o sublimada ..... \$ 48.00 + IVA C/U

( Dar promoción y difusión a los servicios del INEA para el inicio del cumplimiento de metas 2023)

150 pzas. Playera impresa ( **INEA BLANCA** ) ..... \$ 80.00 + IVA C/U

( Dar promoción y difusión a los servicios del INEA para el inicio del cumplimiento de metas 2023)

150 pzas. Agenda 2023 estampado ..... \$ 295.00 + IVA C/U

( Dar promoción y difusión a los servicios del INEA para el inicio del cumplimiento de metas 2023)

35 pzas. Lona impresa 2.5m X 2.5m full hd **INEA** ..... \$ 500.00 + IVA C/U

( Dar promoción y difusión a los servicios del INEA para el inicio del cumplimiento de metas 2023)

## NOTAS:

Vigencia de la cotización 23 de Diciembre 2022

SUBTOTAL: \$82,250.00  
IVA.....\$ 13,160.00  
TOTAL.....\$95,410.00

LIC. FRANCISCO DE JESUS RODRIGUEZ MORENO  
GERENTE

**Calzada del Ejercito #280 local 1B Tepic Nayarit**  
**RFC: ROMM76013151** **TEL: 210 40 30**



PE - XII - 087

09-DIC-22



**SOLICITUD DE RECURSOS**

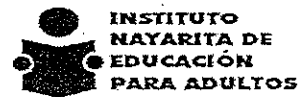

CTA.321

FECHA: *diciembre 9, 2022* NOMBRE: *TELÉFONOS DE MÉXICO, S.A. B. DE C.V.*

CANTIDAD: *\$18,579.18* C/LETRA: *DIECIOCHO MIL QUINIENTOS SETENTA Y NUEVE PESOS 18/100 M.N.)*

CONCEPTO: *PAGO POR SERVICIO TELEFÓNICO EN LAS INSTALACIONES DE ESTE INSTITUTO, CORRESPONDIENTE AL MES DE DICIEMBRE DEL 2022. CON FOLIO FISCAL: BCAEAE66-63E7-496E-A582-EDEF6D7ABCFB*

SOLICITANTE  M <sup>TRO.</sup> DAVID AGUILAR ESTRADA NOMBRE Y FIRMA	JEFE DE DEPTO. DE PLANEACIÓN Vo.Bo  LIC. MELISSA MALDONADO GUERRERO NOMBRE Y FIRMA
--	--

LLENADO EXCLUSIVO DE:

**PROGRAMACION Y PRESUPUESTOS:**

PPS	AI	O	AP	U.R.	PARTIDA	CONCEPTO	IMPORTE
E064	007	REF01	09	110	31401	TELEFONIA TRADICIONAL	\$ 18,571.75
						OTROS GASTOS VARIOS	\$ 7.43

Validación Presupuestal

**RECURSOS FINANCIEROS:**

CUENTA	CONCEPTO	PARCIAL	DEBE	HABER

I. N. E. A.

REGISTRO PRESUPUESTAL <i>Cesar I Patino R</i> C.P. CESAR IVAN PATIÑO ROBLES	APLICACIÓN CONTABLE Vo. Bo.  L.C. YOLANDA CARRILLO AVALOS	VALIDA DEPTO. ADMÓN. Y FINA  LIC. SUSANA DOMINGUEZ CASTRO DEPARTAMENTO DE ADMINISTRACION Y FINANZAS
---	---	--

1540

3206

# Cuenta Maestra

CARATULA

TELEFONOS DE MEXICO S.A.B. DE C.V.  
PARQUE VIA 198 COL. CUAUHTEMOC  
C.P. 06500 Ciudad de Mexico  
RFC: TME840315KT6

DATOS DEL CLIENTE

Nombre o Razón Social

Atención:

Domicilio:

0F32959 N CODIGO DE CLIENTE E000047222  
INSTITUTO NAYARITA DE EDUCACION PARA ADULTOS  
NUÑEZ ORTEGA LIZETH DEL ROCI  
CLLE QUERETARO NO. 35 - NTE  
TEPIC CENTRO  
NAYARIT Tepic  
C.P. 63000 C.R. 63001  
ABI

Estimado Cliente: En caso de tener alguna aclaración respecto a los cargos que se presenten en este documento, le recordamos que usted cuenta con 60 días naturales para notificarla.

TELMEX, con el objetivo de brindarle un mejor servicio y en cumplimiento con las disposiciones fiscales oficiales, pone a su disposición la factura electrónica, que además podrá obtener vía Internet en cualquier sistema que usted utilice.

Son tiempos de implementar nuevas formas de trabajo y en TELMEX estamos contigo para ayudarte a desarrollarlas. Para más información, contacta a tu Ejecutivo de Cuenta, visita [telmex.com/empresa](http://telmex.com/empresa) o llama al 800 123 1212.

[telmex.com/it](http://telmex.com/it)

# Cuenta Maestra

## FACTURA

TELEFONOS DE MEXICO S.A.B. DE C.V.  
 PARQUE VIA 198 COL. CUAUHTEMOC  
 C.P. 06500 Ciudad de Mexico  
 RFC: TME840315KT6

INSTITUTO NAYARITA DE EDUCACION  
 PARA ADULTOS  
 INE000506574  
 CLLE PADRE MEJIA NUM 68 COL  
 TEPIC CENTRO  
 TEPIC C.P. 63000

Referencia: 0130221212409  
 Atención: BENAVIDES GUTIERREZ KARINA  
 No. de Cuenta Maestra: 0F329599  
 Código de Cliente: E000047222  
 Folio Fiscal: bcaee66-63e7-496e-a582-edef6d7abcfb  
 Lugar Fecha y Hora de Emisión: 06500 2022-12-04T23:29:06  
 Numero de Serie del Certificado del Emisor: 00001000000506121124  
 Fecha y Hora de Certificación: 2022-12-05T14:50:30  
 Serie del Certificado del SAT: 00001000000508680418  
 Regimen Fiscal: 601-REGIMEN GENERAL DE LEY PERSONAS MORALES  
 Metodo de Pago: PPD - Pago en parcialidades o diferido  
 Forma de Pago: 99-POR DEFINIR  
 Tipo de Comprobante: I - Ingreso  
 USO de CFDI: G03-Gastos en general

MES DE FACTURACIÓN	PAGAR ANTES DE
DICIEMBRE 2022	31/12/2022



02681040063295922122

DESCRIPCION	UNIDAD	CANTIDAD	IMPORTE
SERVICIOS DE TELECOMUNICACIONES	SERVICIO	1	16,016.54

IMPORTE LETRA  DIEZ Y OCHO MIL QUINIENTOS SETENTA Y NUEVE PESOS 18/100 M.N.=====	Subtotal	16,016.54
	Descuento	0.00
	Suma	16,016.54
	IVA 16 %	2,562.64
	Total	18,579.18

RESUMEN DE MOVIMIENTOS DE SU CUENTA MAESTRA									
SALDO EN COMPRAS A PLAZOS	SALDO ANTERIOR	+	CARGOS	-	PAGOS	-	AJUSTES	=	SALDO ACTUAL
0.00	19,238.62		18,579.18		19,238.62		0.00		18,579.18

Cadena Original del complemento de certificación del SAT:

||1.1|bcaee66-63e7-496e-a582-edef6d7abcfb|2022-12-05T14:50:30|NUIlsz7TJXnJS/6dQeoR+KezJCMoGWYCF3IZ/V7sM+yYPC2ELq0Zsi/yWfyVOWSJSJNjYyVxP8yeetKN0sETx0gr5p6frqk8DzRH+snsNveXWVeGVwFOUF1ASXsICbLtdf36dm3hQTLIFDoO/0Nn+yMgawslEnKuyo055cOBLJ2fLvhvNHNfmxUe+CvqZjkkbUnPe0PWn4TmJF2aNGsdIOG109BNCwnj10ddnxtZyPFTG84ITcG3sP3UmS9Bpg5TuNEKziXv+E5kuwTfyqlrY0gXz3xCWuomgBEzjAF8LlcoefY+P/mmVeqMdvjDBui5D+gl86TXLX22Enw==#|00001000000508680418||

Sello Digital del Emisor

NUIlsz7TJXnJS/6dQeoR+KezJCMoGWYCF3IZ/V7sM+yYPC2ELq0Zsi/yWfyVOWSJSJNjYyVxP8yeetKN0sETx0gr5p6frqk8DzRH+snsNveXWVeGVwFOUF1ASXsICbLtdf36dm3hQTLIFDoO/0Nn+yMgawslEnKuyo055cOBLJ2fLvhvNHNfmxUe+CvqZjkkbUnPe0PWn4TmJF2aNGsdIOG109BNCwnj10ddnxtZyPFTG84ITcG3sP3UmS9Bpg5TuNEKziXv+E5kuwTfyqlrY0gXz3xCWuomgBEzjAF8LlcoefY+P/mmVeqMdvjDBui5D+gl86TXLX22Enw==

Sello Digital del SAT:

WitCvKEQ2A574JW1zdUkqA+d1j4ANPJ2MQeSvDLXC6mZDHZM7ID913Q2/A+4Gs4/FPi0KY7ncXAhwMpSik3Em5VDihzQcUbOKYd9/IDWedMPsqNVkCJiNnw5bcbxHhg/+SDsoGCPBtId/zgRJ2mRHVGFAB+djN3ttZ6ZO8IKmUYQcW/KsVBYsOimKojj3dfX8GnDT1yagKL/aOsXFKelwINUuCMmyBZD7n7MFJLjYqM4sBDGh2LN+3KZsyJcx+NCTMghKuBvU9IQALZC6v29+7z3As5V0mQSEFMAR4toFNnFV2X/dqxJFQhVcygZlco/H/UKD+7aE6+dg==

Consultas al Centro de Soporte SIANA 8007142050 Lada sin costo. Lunes a Viernes de 9:00 a 20:00

telmex.com/ft

Este documento es una representación impresa de un CFDI.





# Cuenta Maestra

## DESGLOSE DE FACTURA

TELEFONOS DE MEXICO S.A.B. DE C.V.  
PARQUE VIA 198 COL. CUAUHTEMOC  
C. P. 06500 Ciudad de Mexico  
RFC: TME840315KT6

0F32959 CODIGO DE CLIENTE E000047222

INEA TEPIC  
NUÑEZ ORTEGA LIZETH DEL ROCI

QUERETARO NO. 35 - NTE

TEPIC CENTRO  
NAYARIT TEPIC

Subcuenta 0F32959  
Facturacion DICIEMBRE 2022

CLAVE	DESCRIPCION	UNIDAD	CANTIDAD	IMPORTE
	LLAMADAS A CELULAR			
AK	CELULAR TOTAL MINUTOS CELULAR EN PAQUETES	MINUTOS	110	0.00
	SOLUCIONES INTEGRALES			
C3PCN	PQT CONECTES NEGOCIO	PAQUETE	18	6,188.54
C3PNP	PQT MI NEGOCIO PYME	PAQUETE	2	946.56
C3PSN	PQT SUPER NEGOCIO	PAQUETE	1	688.79
	RENTAS			
	SERVICIOS DIGITALES			
FB	SIGUEME	SERVICIO	1	25.75
FC	LLAMADA EN ESPERA	SERVICIO	1	25.75
FD	TRES A LA VEZ	SERVICIO	1	25.75
FF	IDENTIFICADOR DE LLAMADAS	SERVICIO	2	51.50
FH	PAQUETE DE 3 SERVICIOS DIGITALES	SERVICIO	7	360.50
FJ	PAQUETE DE 4 SERVICIOS DIGITALES	SERVICIO	5	334.75
FK	PAQUETE DE SERVICIOS DIGITALES	SERVICIO	17	-798.25
	FRACCION DE SERVICIO			
FS	FRACCION DE SERVICIO	LINEA/DIA	1	61.18
	GASTOS DE INSTALACION			
GI	GASTOS DE INSTALACION	ORD.TRAB.	10	784.65
	RENTAS			
LC	LINEA COMERCIAL	LINEA	6	1,223.64
	SERVICIO 800			
M3	S-800 EMPRESARIAL PLUE	MINUTOS	1	0.52
	INTERNET			
	INFINITUM			
PFSHD	INFINITUM PURO NEGOCIO HASTA 20 MB	SERVICIO	1	473.28
	SERVICIO MEDIDO			
SM	SERVICIO MEDIDO LOCAL	LLAMADAS	37	0.00
	SOLUCIONES INTEGRALES			
X-	PAQUETE TELMEX NEGOCIO SIN LIMITES 3	PAQUETE	1	1,973.28
	LLAMADAS A CELULAR			
	CELULAR			
YQ	LLAMADAS A CELULAR EL QUE LLAMA P	MINUTOS	36	12.65
	INTERNET			
	INFINITUM			
OM	INFINITUM PYME	SERVICIO	4	1,040.00
	OPCIONES TELMEX			
	OPCIONES TELMEX TRONCALES			
5A	RENTA OPCIONES MAS LLAMADAS	PAQUETE	1	2,060.00
	SERVICIO MEDIDO			
50	TOTAL DE LLAMADAS EN PAQUETES	LLAMADAS	2,077	0.00
	INTERNET			
	INFINITUM			
57	INFINITUM NEGOCIO	SERVICIO	1	349.00
8L	INFINITUM MI NEGOCIO	SERVICIO	1	188.70
<b>SUBTOTAL</b>				<b>16,016.54</b>

# Cuenta Maestra

## ESTADO DE CUENTA

TELEFONOS DE MEXICO S.A.B. DE C.V.  
PARQUE VIA 198 COL CUAUHEMOC  
C. P. 06500 Ciudad de Mexico  
RFC : TME840315KT6

0F32959 CODIGO DE CLIENTE E000047222  
INSTITUTO NAYARITA DE EDUCACION PARA ADULTOS  
NUÑEZ ORTEGA LIZETH DEL ROCI  
CLLE QUERETARO NO. 35 - NTE  
TEPIC CENTRO  
C.P. 63000

Mes de Facturacion  
DICIEMBRE2022

### RESUMEN DE MOVIMIENTOS DE SU CUENTA MAESTRA AL MES DE :

DICIEMBRE 2022

SALDO ANTERIOR	+	CARGOS	-	PAGOS	-	AJUSTES	=	SALDO ACTUAL
19,238.62		18,579.18		19,238.62		0.00		18,579.18

CONCEPTO	FECHA	IMPORTE
SU FACTURA DEL MES: MONTO ORIGINAL: ***** MOVIMIENTOS DEL MES ***** SALDO AL DIA:	DICIEMBRE 2022	18,579.18
SU FACTURA DEL MES: MONTO ORIGINAL: TOTAL DE PAGOS AL: TOTAL DE AJUSTES AL: SALDO AL DIA: ***** MOVIMIENTOS DEL MES *****	NOVIEMBRE 2022	19,238.62
SU PAGO..... GRACIAS BBVA BAN COMER SALDO AL DIA:	14/11/2022 30/11/2022	19,238.62 0.00

<?xml version="1.0" encoding="UTF-8"?><cfdi:Comprobante Version="3.3" Serie="EST"  
Folio="7182502" Fecha="2022-12-04T23:29:06" FormaPago="99"  
NoCertificado="00001000000506121124" SubTotal="16016.54" Descuento="0.00"  
Moneda="MXN" Total="18579.18" TipoDeComprobante="I" MetodoPago="PPD"  
LugarExpedicion="06500"  
Sello="NULLsz7TJXnJS/6dQeoR+KezJCMoGWYCF3IZ/V7sM+yYPC2ELq0Zs1/ywfyVOWsJ5NJvYv1Xp8ye  
etKN0sETx0gr5p6frqk8DzRH+snsNVeXWeGVwFtOUF1ASXsiCbLtdf36dm3hQTLIFDo0/0Nn+yMgawsIEk  
uyc055cOBLJ2fLVhrVnHnfnxiUe+CvqZjkkbUnPe0Pwn4TmjFf2aNGsdIOG109BNCwnj10ddnxtZyPFTG84  
ITfcG3sP3Ums9Bpg5TuNEKziXv+E5kuwTfyql/rY0gXz3lxCWuomgBEzjAF8LIcoefy+P/mmWeqMdvjDBui  
5D+gI86TxLX22Enww=="  
Certificado="MIIGFTCCA/2gAwIBAgIUMDAwMDEwMDAwMDA1MDYxMjExMjQwDQYJKoZIhvcNAQELBQAwgg  
GEMSAwHgYDVQQDBdBVVRPUklEQUQgQ0VSVElGSUNBRE9SQTEuMCwGA1UECgw1U0VSVk1DSU8gREUGQURNS  
U5JU1RSQUNJT04gVFJJQ1VUQVJQTEaMBGGA1UECwwRU0FULUIFUyBBdXR0b3JpdHkxKjAoBgkqhkiG9w0B  
CQEWG2NvbhRhY3RvLnRlY25pY29Ac2F0LmdvYi5teDEmMCQGA1UECQwdQVYyIEhJREFMR08gNzcsIENPTC4  
gR1VFU1JFuk8xDjAMBGNVBBEMBTA2MzAwMQswCQYDVQQGEwJNWEZMBCGA1UECAwQQ01VREFEIERFIE1FWE  
1DTzETMBEGA1UEBwwKQ1VBVUUhURU1PQzEVMBMGA1UEELRMMU0FUOTcwnZAxTk4zMVwwWgYJKoZIhvcNAQkCE  
01yZXNwb25zYWJsZTogQURNSU5JU1RSQUNJT04gQ0VOVFJBTBCBERSBTRVJWSUNJT1MgVFJJQ1VUQVJQTE1Mg  
QUwqQ090VFJJQ1VZRU5URTAeFw0yMTAxMDUwMTEwMjZaFw0yNTAxMDUwMTEwMjZaMIIHjMSkwJwYDVQQDEyB  
URUxFRk9OT1MgREUGTUVVSUNPIFmGQSBICERFIEMgVjEpmCCGA1UEKRMgVEVMRUZPTk9TIERFIE1FWE1DTy  
BTIEEGQiBERSBDFIYXKTAnBgNVBAoTIFRFRTEVGT05PUyBERSBTRVhJQ08gUyBBIEIgreUGQyBwMSUwIwYDV  
QQtExxUTU04NDZMTVLVDYgLyBVSU9KNzUwMTEwUjEzMR4wHAYDVQQFEyUyBVSU9KNzUwMTEwSERGU1JO  
MDkxGTAXBGNVBAsteFRFTEVNRVggQ1NEIDImJewgEiMA0GCSqGSIb3DQEBAQUAA4IBDwAwggEKAoIBAQC  
KUByYowsstNp3Mu7QqgrMHZweMoF7LRNK1X/10gsrApC/ONfn08kUttLY68egM4Po+Jovtb7wLPW0vqsVQ1P  
FMH1/mAmmx/xIZUz/4LFp4BnYugBz/fYIk85gj7WoV8EYrmZ5udNe3i5aqWk6W0+4vV8Qp/n7WJt+bi61y+  
4wvZ0pykhtBGaZsfvPyxKteMwpcPFcx0D0XmEv9cUcf+4S7oor+Oka8rxtRlh5h7QkECAFxD0zchHcWHPqm  
6QVF6E06qRiT5LKEIGf9V9IKu0pRikg0UDoI/n1Rcpi3CBK/9sJH00i3LD9Hz1iIQaUXGzXRNRqN99/4o  
35Wkt+MxtAgMBAAGjHTAbMAWGA1UdEwEB/wQCMAAwCwYDVR0PBAQDAgBAMA0GCSqGSIb3DQEBCwUAA4ICAQ  
C6yt/2to0vQARH1CEyq9dPt8KfLVgCr09h/e2ZGXYACKDT3Q0qFuJ03rZul6K8d5X08JxdNCpRrsgTfbsvK  
5RqIKYjEOCE753n7/asNO/MIImZ6XodHQERwJdYUw+dQ4UZ85AHbldjt9q6ap/KN/eLCTIMgVmqMdesuIGfo  
x3Qv8N1VUs9tCVf37aNGMwg8v74RvV3HdU4Hz3GHFAZUum98WwrbYyQhfqzv9+8uZbsQI6TXEoSv54WLYTh  
V0FSj+N0Ppf5eizL1JLBeU7A/IhCw1tL/CU3mqbQp/Bp5zsY44clqPzK04wInUda758DjhYRhpbn7w001Ivy  
nNhWBZ2pom8V0YyBqsR1/Q5xyi/V/VL/boJhimxAccf8St5R8PfyIhBvkksqIZCEEXUKQtLrFH7rdRLk7QL  
eGwmy867KdOkKDU81KcLNZocIV4Ja7qnxHrx5nCoV/9RIS21I+kZR1Oamep69L9q9idx+ziDYtE20C6Dy7  
+Ub54UNG803JjwbCvypGYq4t37W4LIs4ScN5JZ6L39Y5zwGbrIARQcalk0dbOakfE5HSVog4pL9Ssq4gmH5x  
le8PWjrm5QkrJ8w3jz1F4DWJB3yoJP7pCjRL+qekmHNgvZEje6Moipzf2UqL8TIYyOa2ynldNk+67N1+W6g  
6AzteufIuPIKQk5iw4fw==" xsi:schemaLocation="http://www.sat.gob.mx/cfd/3  
http://www.sat.gob.mx/sitio\_internet/cfd/3/cfdv33.xsd"  
xmlns:xsi="http://www.w3.org/2001/XMLSchema-instance"  
xmlns:cfdi="http://www.sat.gob.mx/cfd/3"><cfdi:Emisor Rfc="TME840315KT6"  
Nombre="TELEFONOS DE MEXICO SAB de CV" RegimenFiscal="601"/><cfdi:Receptor  
Rfc="INE000506574" Nombre="INSTITUTO NAYARITA DE EDUCACION PARA ADULTOS"  
UsoCFDI="G03"/><cfdi:Conceptos><cfdi:Concepto ClaveProdServ="81161700"  
Cantidad="1.00" ClaveUnidad="E48" Unidad="Servicio" Descripcion="SERVICIOS DE  
TELECOMUNICACIONES" ValorUnitario="16016.54" Importe="16016.54"  
Descuento="0.00"><cfdi:Impuestos><cfdi:Traslados><cfdi:Traslado Base="16016.54"  
Impuesto="002" TipoFactor="Tasa" TasaOCuota="0.160000"  
Importe="2562.64"/></cfdi:Traslados></cfdi:Impuestos></cfdi:Concepto></cfdi:Concept  
os><cfdi:Impuestos  
TotalImpuestosTrasladados="2562.64"><cfdi:Traslados><cfdi:Traslado Impuesto="002"  
TipoFactor="Tasa" TasaOCuota="0.160000"

Importe="2562.64"/></cfdi:Traslados></cfdi:Impuestos><cfdi:Complemento><tfd:TimbreFiscalDigital xsi:schemaLocation="http://www.sat.gob.mx/TimbreFiscalDigital http://www.sat.gob.mx/sitio\_internet/cfd/TimbreFiscalDigital/TimbreFiscalDigitalv11.xsd" Version="1.1" UUID="bcaee66-63e7-496e-a582-edef6d7abcfb" FechaTimbrado="2022-12-05T14:50:30" RfcProvCertif="TME840315KT6" Leyenda="ValorDelAtributoLeyenda" NoCertificadoSAT="00001000000508680418" SelloCFD="NULLsz7TJXnJS/6dQeoR+KezJCMoGwYCF3IZ/V7sM+yYPC2ELq0Zs1/ywfyVOWSJ5NJvYv1Xp8yeetKN0sETx0gr5p6frqk8DzRH+snsNvEXweGVwFt0UF1ASXsiCbLtdf36dm3hQTLIFDoO/0Nn+yMgawsIEnKuyc055cOBLJ2fLvhVrVnHnfnxiUe+CvqZjkkbUnPe0Pwn4TmjFf2aNGsdIOG109BNCwnj10ddnxtZyPFTG84ITfcG3sP3UmS9Bpg5TuNEKziXv+E5kuwTfyql/rY0gXz31xCWuomgBEzjAF8LIcoefY+P/mmwEqMdvjD Bui5D+gI86TxLX22Enww==" SelloSAT="wi/tCvKEQ2A574JW1zdUKqA+d1j4ANPJ2MQeSvDLXCs6mZDHZM7iD913Q2/A+4Gs4/FP10KY7ncXAhwMpSlK3Em5vIDihzQcUbOKYd9/iDwedMPsqNVkCJiNnw5bcIxBHg/+SDsoGCpBTld/z/gRJ2mRHVGfAB+djNb3ttZ6Z08IKmUYQcWKfsWBYsOiMKojj3dfX6GnDT1yagKL/a0sXfKcIwINUviCMmyBZDj7n7MFdJL yqM4sBDGfu2LN+3KZsyJCx+NctMghKuBvU9lQALZCbV29+7z3As5v0mQSEFMAR4tofNnFV2X/dqxUFQhcVc ygZloc/H/UkD+7aE6+dg==" xmlns:tfd="http://www.sat.gob.mx/TimbreFiscalDigital"/></cfdi:Complemento></cfdi:Comprobante>

## Verificación de comprobantes fiscales digitales por internet

RFC del emisor	Nombre o razón social del emisor	RFC del receptor	Nombre o razón social del receptor
TME840315KT6	TELEFONOS DE MEXICO SAB de CV	INE000506574	INSTITUTO NAYARITA DE EDUCACION PARA ADULTOS
Folio fiscal	Fecha de expedición	Fecha certificación SAT	PAC que certificó
BCAEAE66-63E7-496E-A582-EDEF6D7ABCFB	2022-12-04T23:29:06	2022-12-05T14:50:30	TME840315KT6
Total del CFDI	Efecto del comprobante	Estado CFDI	Estatus de cancelación
\$18,579.18	Ingreso	Vigente	Cancelable con aceptación

Imprimir



# SOLICITUD DE RECURSOS

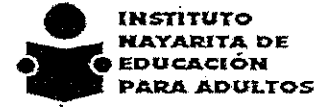

CTA. 321

FECHA: *diciembre 8, 2022* NOMBRE: RIZO PAPELERA S.A. DE C.V.

CANTIDAD: \$12,436.36 C / LETRA (DOCE MIL CUATROCIENTOS TREINTA Y SEIS PESOS 36/100 M.N.)

CONCEPTO: PAGO POR SERVICIO DE RENTA DE 11 COPIADORAS INSTALADAS EN EL INSTITUTO Y COORDINACIONES DE ZONA, CORRESPONDIENTE AL MES DE DICIEMBRE DEL 2022. SEGÚN FACTURA: SERIE T FOLIO 5640 FOLIO FISCAL: C7862505-2DC7-446D-B914-955EF680B5A4

SOLICITANTE

JEFE DE DEPTO. DE PLANEACIÓN

Vo. Bo.

*MTRO. DAVID AGUIAR ESTRADA*

*DRA. MELISSA MALDONADO GUERRERO*

NOMBRE Y FIRMA

NOMBRE Y FIRMA

RENADO EXCLUSIVO DE:

PROGRAMACION Y PRESUPUESTOS:

PPS	AI	O	AP	U.R.	PARTIDA	CONCEPTO	IMPORTE
e064	007	RF01	09	110	32301	ARRENDAMIENTO DE EQUIPO Y BIENES INFORMATICOS	\$12,436.36

*Validación Presupuestal*

RECURSOS FINANCIEROS:

CUENTA	CONCEPTO	PARCIAL	DEBE	HABER

I. N. E. A.

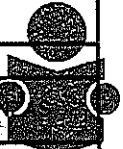

REGISTRO PRESUPUESTAL APLICACION CONTABLE AUTORIZA DEPTO. ADMÓN. Y FINANZAS

*Cesar I Patiño R*  
C.P. CESAR IVAN PATIÑO ROBLES

*Yolanda Carrillo AVALOS*  
L.C. YOLANDA CARRILLO AVALOS

*Susana Gabriela Dominguez Castro*  
LIC. SUSANA GABRIELA DOMINGUEZ CASTRO  
DEPARTAMENTO DE ADMINISTRACIÓN Y FINANZAS





MATRIZ  
 ARGENTINA No. 221 OTE. COL.  
 LOS FRESNOS C.P. 63190  
 TEPIC, NAYARIT

SUCURSAL  
 RIO SUCHIATE No. 89 OTE.  
 COL. LOS FRESNOS C.P. 63190  
 TEPIC, NAYARIT

SUCURSAL  
 P. SANCHEZ No. 34-A ESQ.  
 LUIS DONALDO COLOSIO.  
 COL. NIÑOS HEROES  
 C.P. 63735

RIZO PAPELERA S.A. DE C.V.  
 RPA-020610-ET2  
 601.- General de Ley Personas Morales

FACTURA

T-5640

Folio Fiscal:  
 C7862505-2DC7-446D-B914-955EF680B5A4

N° de Serie del Certificado del SAT:  
 00001000000506884772

N° de Serie del Certificado del Emisor  
 00001000000505380784

Fecha y hora de emisión:  
 2022-12-08T08:56:00

Fecha y hora de certificación:  
 2022-12-08T10:11:12

Lugar de Elaboración:  
 63190

N° de Cliente: 1,104

N° de Agente: 32

N° de Pedido:

CLIENTE: INSTITUTO NAYARITA DE EDUCACION PARA ADULTOS

RFC: INE000506574

DIRECCION: PADRE MEJIA 68, SIN NUMERO, CENTRO, TEPIC, NAYARIT México, C.P. 63000

USO DE CFDI: G03 - Gastos en general

Condiciones de Pago

Método de pago: Pago por Parcialidades o Diferido (PPD)

Forma de Pago: 99 - Por definir

Moneda: MXN - PESOS

Cuenta:

Tipo de Comprobante: I - Ingreso

Clave de Confirmación:

CANTI.	UNIDAD	PROD SERV.	CLAVE	CONCEPTO	PRE. UNIT	DESC.	IMP.	IMPORTE
1	E48 - Servicio	80161800	S00001	RENTA DE EQUIPO MARCA RICOH	\$10,721.000	\$0.00	002-IVA TASA 16.00%	\$10,721.00 1,715.36

Importe con letras: DOCE MIL CUATROCIENTOS TREINTA Y SEIS PESOS 36/100 M.N.

NOTAS

CORRESPONDE A DICIEMBRE.

Por cuestiones fiscales no se harán re-facturaciones en meses posteriores.  
 Las cancelación de facturas por causas ajenas a este negocio ocasionara un cargo de \$ 250.00 dentro del mismo mes.

SUCURSAL TEPIC  
 ENVIAR COMPROBANTES DE PAGO A:  
 cobranzatepic@gruporizo.com  
 CLABE INTERBANCARIA BANCOMER:  
 012560001595492427  
 CUENTA: 0159549242

SUCURSAL VALLARTA  
 ENVIAR COMPROBANTES DE PAGO A:  
 cobranzavallarta@gruporizo.com  
 CLABE INTERBANCARIA HSBC:  
 021560040237106683  
 CUENTA: 4023710668

SUB-TOTAL 10,721.00  
 DESC. 1 \$0.00  
 I.V.A. (16.00%) \$1,715.36

TOTAL \$12,436.36

Sello Digital del CFDI:

g8KHZnexeLDqn02ekitH5hw2YkVBECAyFWU1sb3GIE+DUYVJTCPUgIZOhgCSLMdgaqazEWh0msz8TbG9VWuNCwF8xMvzEFg/NxbBGuNhb9wy/OBRQEeos0IIMbef8oprQITaHk  
 KuqvsBGKGWUJCIXiHNIKEKMBJLVgKwGeW+BXIH6HvJgOoIWUhpJXIXmHAIFxaPs29QK5FKMupheRNsKp3bELq1YqJWSBhqboKYZHroHMM54nRfzIXm2vpxkL+hfr+nD8lp1QI  
 RCBWcQIPxSEXopwtoEw7p9hQrOMYMI5u7peoxPm40pKmr8T3DT0dm2g==

Sello Digital del SAT:

QU0NtyTwESxk1WxnBFAPJFFF6ITGjmTs1ZJMkR8nyPruJUmOPdeGqpx1hsPCYakfayOIZHde9ISJ+mTXOTIJoU5wrl9b3GTIE5DtkPbba7wVWwCjnVw+V1ALG60KngKwIWWGJ  
 19D6dQuNkCHL3aULGe7b130YmwwXJz6eubCf83UQ46jDeBJXRSecqQA78bIDY0JubDAadzLyDa7J7D4e4PsvaD/PVnD42smYEuD51ebz4+Jg6zWSgKv+869P4NXacvOvsA0es02rd  
 IXR3JBLJFpW6MqCmIriC0SWupdxIbt7N0e08IS9UQVRzSao8Z5Mx77ZA==

Cadena Original del complemento de certificación digital del SAT:

||1.1|C7862505-2DC7-446D-B914-955EF680B5A4|2022-12-08T10:11:12|DND070112H92jg8KHZnexeLDqn02ekitH5hw2YkVBECAyFWU1sb3GIE+DUYVJTCPUgIZOhgCSLMdga  
 qazEWh0msz8TbG9VWuNCwF8xMvzEFg/NxbBGuNhb9wy/OBRQEeos0IIMbef8oprQITaHkKuqvsBGKGWUJCIXiHNIKEKMBJLVgKwGeW+BXIH6HvJgOoIWUhpJXIXmHAIFxaPs29  
 QK5FKMupheRNsKp3bELq1YqJWSBhqboKYZHroHMM54nRfzIXm2vpxkL+hfr+nD8lp1QIRCBWcQIPxSEXopwtoEw7p9hQrOMYMI5u7peoxPm40pKmr8T3DT0dm2g==|000010000  
 00506884772|

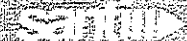





```
</cfdi:Impuestos>
</cfdi:Concepto>
</cfdi:Conceptos>
<cfdi:Impuestos TotalImpuestosTrasladados="1715.36">
  <cfdi:Traslados>
    <cfdi:Traslado Impuesto="002" TipoFactor="Tasa" TasaOCuota="0.160000"
Importe="1715.36" />
  </cfdi:Traslados>
</cfdi:Impuestos>
<cfdi:Complemento>
  <tfd:TimbreFiscalDigital xmlns:tfd="http://www.sat.gob.mx/TimbreFiscalDigital"
xsi:schemaLocation="http://www.sat.gob.mx/TimbreFiscalDigital
http://www.sat.gob.mx/sitio_internet/cfd/TimbreFiscalDigital/TimbreFiscalDigitalv11
.xsd" Version="1.1" UUID="C7862505-2DC7-446D-B914-955EF680B5A4"
FechaTimbrado="2022-12-08T10:11:12" RfcProvCertif="DND070112H92"
SelloCFD="g8KHZnexeLDqn02elxIth5Hw2YkVvBECayFWU1sb3GLE+D/UYVJTCPUgIZ0hygCSLMdgaqazE
Wh0msz8TbG9WuNCwF8xMvzEFg/NxbBGuNhKb9iwyj0BtQEeos0IlVIbef8oprQITa/tKKuqvsBGKGWUCljX
lhNIKiEkMBjtLWgKwGew+BHXlf6HvJg0olWUnpJXIXmHAiF/xaPs29rQK5FkMupheRNskp3bELq1YqiJWSB
hqbokY/ZHxoHMM54nRfzi/Xm2vpXkL+hfxr+nD8lp1fQiRCBwcQlPx5EXopwtolEw/7p9hQfkOMYMi5u7pe
oxPm40pKmr8T3DT0dm2g==" NoCertificadoSAT="00001000000506884772"
SelloSAT="qU0NtyTwESx/k1WxnBFAPJFFFj6lTGjmTs1ZJMkRBriyPt/UDmuOPdeGqpx1hsPCYaPKfayOI
ZHda9lSJ+mTX0TiUoU5wr19b3GTFfE5DitkPbIba7wVvWiCjnVw+V1ALG60KcngKviWiGj19D6dQuNlkCHL
3aULGe7bI30YnvwXXJz6euBC1d8UQ46jDcBjXRSEcqQA78biDY0jJbDAdzrLy/Dn7J7De4PsuaD/Pi/nD42
ssmYEuD51cbz4+Jg6zWSgKv+869P4NXacvOvsA0ee02rdIXR3jBLJFpw6MqcMrICi05WupdtXjtb7N0e06f
S9UQ/vRzSao9Z5Mx77ZA==" xmlns:xsi="http://www.w3.org/2001/XMLSchema-instance" />
  </cfdi:Complemento>
</cfdi:Comprobante>
```



HACIENDA

SAT

### Verificación de comprobantes fiscales digitales por internet

RFC del emisor	Nombre o razón social del emisor	RFC del receptor	Nombre o razón social del receptor
RPA020610ET2	RIZO PAPELERA SA DE CV	INE000506574	INSTITUTO NAYARITA DE EDUCACION PARA ADULTOS
Folio fiscal	Fecha de expedición	Fecha certificación SAT	PAC que certificó
C7862505-2DC7-446D-B914-955EF680B5A4	2022-12-08T08:56:00	2022-12-08T10:11:12	DND070112H92
Total del CFDI	Efecto del comprobante	Estado CFDI	Estatus de cancelación
\$12,436.36	Ingreso	Vigente	Cancelable sin aceptación

Imprimir



**SOLICITUD DE RECURSOS**



CTA. 321

FECHA:	diciembre 7, 2022	NOMBRE:	RIZO PAPELERA S.A. DE C.V.
CANTIDAD:	\$20,155.88	C / LETRA	(VEINTE MIL CIENTO CINCUENTA Y CINCO PESOS 88/100 M.N.)

**CONCEPTO:** PAGO POR SERVICIO DE RENTA DE 11 COPLADORAS INSTALADAS EN EL INSTITUTO Y COORDINACIONES DE ZONA Y EXCEDENTE EN COPIAS Y SERVICIO DE ESCANEADO, CORRESPONDIENTE AL MES DE NOVIEMBRE DEL 2022. SEGÚN FACTURA:SERIE T FOLIO 5592 FOLIO FISCAL: C12410DC-90E2-4435-BEFD-4998A47BF90C

SOLICITANTE  <b>MTRO. DAVID AGUILAR ESTRADA</b> NOMBRE Y FIRMA	JEFE DE DEPTO. DE PLANEACION Vo. Bo.  <b>DRA. MELISSA MALDONADO GUERRERO</b> NOMBRE Y FIRMA
---	---

LLENADO EXCLUSIVO DE:

PROGRAMACION Y PRESUPUESTOS:							
PPS	AI	O	AP	U.R.	PARTIDA	CONCEPTO	IMPORTE
E064	007	RF01	09	110	32301	ARRENDAMIENTO DE EQUIPO Y BIENES INFORMATICOS	\$20,155.88
Validación Presupuesta!							

RECURSOS FINANCIEROS:				
CUENTA	CONCEPTO	PARCIAL	DEBE	HABER

I. N. E. A.

REGISTRO PRESUPUESTAL	APLICACIÓN CONTABLE	AUTORIZA DEPTO. ADMÓN. Y FINANZAS
 C.P. CESAR IVAN PATIÑO ROBLES	 L.C. YOLANDA CARRILLO AVALOS	 LIC. SUSANA GABRIELA DOMINGUEZ CASTRO

DEPARTAMENTO DE ADMINISTRACIÓN Y FINANZAS





MATRIZ  
ARGENTINA No. 221 OTE. COL.  
LOS FRESNOS C.P. 63190  
TEPIC, NAYARIT

SUCURSAL  
RIO SUCHIATE No. 89 OTE.  
COL. LOS FRESNOS C.P. 63190  
TEPIC, NAYARIT

SUCURSAL  
P. SANCHEZ No. 34-A ESQ.  
LUIS DONALDO COLOSIO.  
COL. NIÑOS HEROES  
C.P. 63735

RIZO PAPELERA S.A. DE C.V.  
RPA-020610-ET2

601.- General de Ley Personas Morales

FACTURA

T-5592

Folio Fiscal:

C12410DC-90E2-4435-BEFD-4998A47BF90C

N° de Serie del Certificado del SAT:

00001000000506884772

N° de Serie del Certificado del Emisor

00001000000505380784

Fecha y hora de emisión:

2022-12-06T12:29:00

Fecha y hora de certificación:

2022-12-06T13:44:10

Lugar de Elaboración:

63190

N° de Cliente: 1,104

N° de Agente: 32

N° de Pedido:

CLIENTE: INSTITUTO NAYARITA DE EDUCACION PARA ADULTOS

RFC: INE000506574

DIRECCION: PADRE MEJIA 68, SIN NUMERO, CENTRO, TEPEC, NAYARIT  
México, C.P. 63000

USO DE CFDI: G03 - Gastos en general

Condiciones de Pago

Método de pago: Pago por Parcialidades o Diferido (PPD)

Moneda: MXN - PESOS

Forma de Pago: 99 - Por definir

Cuenta:

Tipo de Comprobante: 1 - Ingreso

Clave de Confirmación:

CANT.	UNIDAD	PROD. SERV.	CLAVE	CONCEPTO	PRE. UNIT.	DESC.	JMP.	IMPORTE
1	E48 - Servicio	80161801		RENTA DE EQUIPO MARCA RICOH	\$10,721.000	\$0.00	002-IVA TASA 16.00% 1,715.36	\$10,721.00
23767	QB - Pagina copia impresa	82121701		PAGINAS PROCESADAS BYN	\$0.280	\$0.00	002-IVA TASA 16.00% 1,064.76	\$6,654.76

Importe con letras: VEINTE MIL CIENTO CINCUENTA Y CINCO PESOS 88/100 M.N.

NOTAS

CORRESPONDE A NOVIEMBRE.

Por cuestiones fiscales no se harán re- facturaciones en meses posteriores.

Las cancelación de facturas por causas ajenas a este negocio ocasionara un cargo de \$ 250.00 dentro del mismo mes.

SUCURSAL TEPEC  
ENVIAR COMPROBANTES DE PAGO A:  
cobranzatepec@gruporizo.com

CLABE INTERBANCARIA BANCOMER:  
0125600158549247  
CUENTA: 0159549242

SUCURSAL VALLARTA  
ENVIAR COMPROBANTES DE PAGO A:  
cobranzavallarta@gruporizo.com

CLABE INTERBANCARIA HSBC:  
021560040237106683  
CUENTA: 4023710668

SUB-TOTAL 17,375.76

DESC. 1 \$0.00

I.V.A. (16.00%) \$2,780.12

TOTAL \$20,155.88

Sello Digital del CFDI:

X6KcM5r3eydEyo+DPMjgS0G4GWldu6TIF0C6dI8cR+qAhe7eekHM6RwKSI9npL5Nsyh4ZpbGEEeVHCz7f84bsnF93fKXyWw36E1QST7A0gZL+6LONjcoMMPNGVfXcwW7JYKX  
ABSGrL4ulg7TSQZ3eqZbzRVms52xydItK2Hd6LeBaeveov8EUkMnP00oyQdD1AL4SIBtdz2gwxgkyVJvXkMzZ4T74/mfPgV3NmhqYw4gldh1G5Fy6U8soslC3DgwxCGly0JHog20kZMfV  
aTEV6VEjw2laajaNQA3b9yH91rkV8IjY8aT15RlwSz/orM4QcF5g==

Sello Digital del SAT:

gYo9ZsDILNjp2vzVgYjhcXdr6G+QDIDQICrGn7BCr5QqoyR6yyPgV6877spGMMluZcGn82umkhG1hOZPerQe4c2euc6d9yDBiVWoQGqTwDp4al6Ij3BLik111sarsX5XZSYrEPN4Hdc  
+B1MnoomVxQH66vBkSIm52IXTgYgSBMAv2UTBEgS4UWg+lg1So12BnQblGCDV099h+ehOV+Mm6Z5EumOWhhtkXkbyYavvVstSeVIRcKvYHfS6jynHUJoJixz5nP2i9A8371K  
YxzZDoc22L3p968wUEVTeYLM4Kz3K/ul7QGTogRsRLx4Z3AJ7IvHxGw==

Cadena Original del complemento de certificación digital del SAT:

[1.1]C12410DC-90E2-4435-BEFD-4998A47BF90C|2022-12-06T13:44:10|DND070112H92|X6KcM5r3eydEyo+DPMjgS0G4GWldu6TIF0C6dI8cR+qAhe7eekHM6RwKSI9npL5Nsyh  
4ZpbGEEeVHCz7f84bsnF93fKXyWw36E1QST7A0gZL+6LONjcoMMPNGVfXcwW7JYKXABSGrL4ulg7TSQZ3eqZbzRVms52xydItK2Hd6LeBaeveov8EUkMnP00oyQdD1AL4SIBtdz2  
gwxgkyVJvXkMzZ4T74/mfPgV3NmhqYw4gldh1G5Fy6U8soslC3DgwxCGly0JHog20kZMfVTEV6VEjw2laajaNQA3b9yH91rkV8IjY8aT15RlwSz/orM4QcF5g==|0000100000050688  
4772|

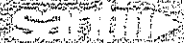



```
</cfdi:Impuestos>
</cfdi:Concepto>
<cfdi:Concepto ClaveProdServ="82121701" NoIdentificacion="PPBN"
Cantidad="23767" ClaveUnidad="QB" Unidad="Pagina copia impresa"
Descripcion="PAGINAS PROCESADAS BYN" ValorUnitario="0.2800" Importe="6654.7600">
  <cfdi:Impuestos>
    <cfdi:Traslados>
      <cfdi:Traslado Base="6654.7600" Impuesto="002" TipoFactor="Tasa"
TasaOCuota="0.160000" Importe="1064.7616" />
    </cfdi:Traslados>
  </cfdi:Impuestos>
</cfdi:Concepto>
</cfdi:Conceptos>
<cfdi:Impuestos TotalImpuestosTrasladados="2780.12">
  <cfdi:Traslados>
    <cfdi:Traslado Impuesto="002" TipoFactor="Tasa" TasaOCuota="0.160000"
Importe="2780.12" />
  </cfdi:Traslados>
</cfdi:Impuestos>
<cfdi:Complemento>
  <tfd:TimbreFiscalDigital xmlns:tfd="http://www.sat.gob.mx/TimbreFiscalDigital"
xsi:schemaLocation="http://www.sat.gob.mx/TimbreFiscalDigital
http://www.sat.gob.mx/sitio_internet/cfd/TimbreFiscalDigital/TimbreFiscalDigitalv11
.xsd" Version="1.1" UUID="C12410DC-90E2-4435-BEFD-4998A47BF90C"
FechaTimbrado="2022-12-06T13:44:10" RfcProvCertif="DND070112H92"
SelloCFD="X6kCmT5r3eydEyo+DPMjq6S0G4GWIdlu6T1FC6dI8cR+qAhe7eekHM6rRwKSI9npL5Nsyh4Zp
bGEEeVHCzTfti4bsnff93fKkYWwn36Eu1QS7AofgzL+6LONjcoMMPNGvFxxwW7JYKLxABSGrL4uIlgj7TSQZ
3eqZbzRVms52xdyitK2Hd6LeBaeveov8EUKMnP00oyQdD1AL4SiBtdz2gwxgkyVfJvXkMxZ4T/4/mtPgV3N
mhqY/w4gkh1G5Fx6Uh8sosIC3DgwxCGly0JHcg20kZfvFFVaTEV6VEjw2laajaNQJA3b9yH91lrKV8i/JY6
aiT15RIwSzj/om4QcF5g==" NoCertificadoSAT="00001000000506884772"
SelloSAT="gYo9ZsDiLNjp2vzZVGyjhCXdR6G+QDfDQIQrGn7BCr5QQoyR6yyPgvV66/7spGMMIuZcGnB2u
mkhG1hOZPerQe4c2euc6d9yDBIvWlcQGcTwDp4ai6Ij3BLik111sarsX5XZSyrEPNr4Hdc+1B1MnoomWxQH
66vBkSlm62LZXTgYgSBMAV2UTBEgS4UWg+lg1So1ZBnQbIGCDVT089h+ehQV+Mm6ZE5umOWhhtIxxXbklyY
avuVstfScVIRCvk0YHFS6jynHUJoJIXz5nPZt9Ah371kYxzZ0oct22Lf3p968wUEvTeyLMt4Kz3K/ui7QGt
cgRsRLx4Z3A17tVnHxGw==" xmlns:xsi="http://www.w3.org/2001/XMLSchema-instance" />
  </cfdi:Complemento>
</cfdi:Comprobante>
```





### Verificación de comprobantes fiscales digitales por internet

RFC del emisor	Nombre o razón social del emisor	RFC del receptor	Nombre o razón social del receptor
RPA020610ET2	RIZO PAPELERA SA DE CV	INE000506574	INSTITUTO NAYARITA DE EDUCACION PARA ADULTOS
Folio fiscal	Fecha de expedición	Fecha certificación SAT	PAC que certificó
C12410DC-90E2-4435-BEFD-4998A47BF90C	2022-12-06T12:29:00	2022-12-06T13:44:10	DND070112H92
Total del CFDI	Efecto del comprobante	Estado CFDI	Estatus de cancelación
\$20,155.88	Ingreso	Vigente	Cancelable sin aceptación

Imprimir



Please send FAX from this edge.

---

Page Counter:Printing

---

Serial No.: E744L200794

Data of Today: Dec. 05,2022 12:38 PM

Total Counter	493154
Copier Counter:B & W	244985
Printer Counter:B & W	248169
FAX Counter:B & W	0
A3/DLT	0
Duplex Counter	46572

  
INSTITUTO NAYARITA DE  
EDUCACION PARA ADULTOS  
*Educa 1:29 P.M.*  
05 DIC 2022  
**RECIBIDO**  
C.Z. 03 TEPIC



Please send FAX from this edge.

---

Page Counter:Transmission

---

Serial No.: E744L200794

Data of Today: Dec. 05,2022 12:38 PM

Send Total Counter:Color	487
Send Total Counter:B & W	46905
FAX Send Counter	0
Scan Send Counter:Color	487
Scan Send Counter:B & W	46905

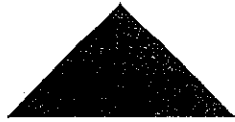

Please send FAX from this edge.

---

Page Counter:Printing

---

Serial No.: W422LC00106

Data of Today: Dec. 05,2022 02:20 PM

Total Counter	1142732
Copier Counter:B & W	320737
Printer Counter:B & W	821030
FAX Counter:B & W	965
A3/DLT	0
Duplex Counter	27971

 INSTITUTO NAYARITA DE  
EDUCACION PARA ADULTOS  
12:09  
05 DIC. 2022  
RECIBIDO  
DEPTO. DE SERVICIOS EDUCATIVOS



Please send FAX from this edge.

---

Page Counter:Transmission

---

Serial No.: W422LC00106

Data of Today: Dec. 05,2022 02:20 PM

Send Total Counter:Colour	109
Send Total Counter:B & W	7538
FAX Send Counter	57
Scan Send Counter:Colour	109
Scan Send Counter:B & W	7481



Please send FAX from this edge.

---

Page Counter:Printing

---

Serial No.: W914PB03398

Data of Today: Dec. 05,2022 12:01 PM

Total Counter	176240
Copier Counter:B & W	61595
Printer Counter:B & W	108911
FAX Counter:B & W	5734
Duplex Counter	11144

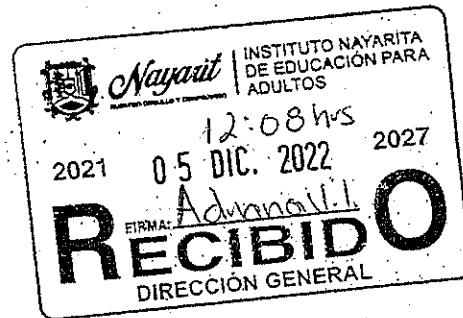



Please send FAX from this edge.

---

Page Counter:Transmission

---

Serial No.: W914PB03398

Data of Today: Dec. 05,2022 12:01 PM

Send Total Counter:Colour	0
Send Total Counter:B & W	1548
FAX Send Counter	1547
Scan Send Counter:Colour	0
Scan Send Counter:B & W	1



Please send FAX from this edge.

---

Page Counter:Printing

---

Serial No.: G988X263860

Data of Today: Dec. 05,2022 12:00 PM

Total Counter	400646
Copier Counter:B & W	87825
Printer Counter:B & W	312814
FAX Counter:B & W	7
Duplex Counter	10487

 INSTITUTO NAYARITA DE  
EDUCACION PARA ADULTOS

05 DIC 2022  
**RECIBIDO**  
OFICINA RECURSOS MATERIALES





Please send FAX from this edge.

---

Page Counter:Transmission

---

Serial No.: G988X263860

Data of Today: Dec. 05,2022 12:00 PM

Send Total Counter:Color	20526
Send Total Counter:B & W	2545
FAX Send Counter	2
Scan Send Counter:Color	20526
Scan Send Counter:B & W	2543



Please send FAX from this edge.

1-866-850-2267

---

Page Counter:Printing

---

Serial No.: W912P403438

Data of Today: Dec. 05,2022 11:40 AM

Total Counter	269388
Copier Counter:B & W	32000
Printer Counter:B & W	237668
FAX Counter:B & W	17
Duplex Counter	43836

*Receipt*

*CP*

*12/05/22*

*12:00 P.M.*



Please send FAX from this edge.

1-866-850-2267

---

---

Page Counter:Transmission

---

---

Serial No.: W912P403438

Data of Today: Dec. 05,2022 11:40 AM

Send Total Counter:Colour	15288
Send Total Counter:B & W	2697
FAX Send Counter	3
Scan Send Counter:Colour	15288
Scan Send Counter:B & W	2694

Counter

Serial No.: G586PB02673

Data of Today: Nov. 28, 2022 11:33 AM

Total	112909
-------	--------

Mayde' Sulen Bustamante Morales  
Mayde' S. Bustamante



Please FAX to ...



Please send FAX from this edge.



Please send FAX from this edge.

---

Page Counter:Transmission

---

Serial No.: G586PB02673

Data of Today: Nov. 28,2022 11:33 AM

Send Total Counter:Color	646
Send Total Counter:B & W	9300
FAX Send Counter	0
Scan Send Counter:Color	646
Scan Send Counter:B & W	9300



Please send FAX from this edge.

---

Counter

---

Serial No.: W913P608611

Data of Today: Nov. 30, 2022 08:07 AM

Total	202136
-------	--------

*Cecilia A. Navarro Del*

*Cecilia A.  
Navarro De L.*



INSTITUTO NAYARITA DE  
EDUCACIÓN PARA ADULTOS  
COORDINACIÓN DE ZONA 04  
COMPOSTELA

*30/11/22*



Please send FAX from this edge.

---

Page Counter:Transmission

---

Serial No.: W913P608611

Data of Today: Nov. 30,2022 08:08 AM

Send Total Counter:Colour	1
Send Total Counter:B & W	19079
FAX Send Counter	11105
Scan Send Counter:Colour	1
Scan Send Counter:B & W	7974



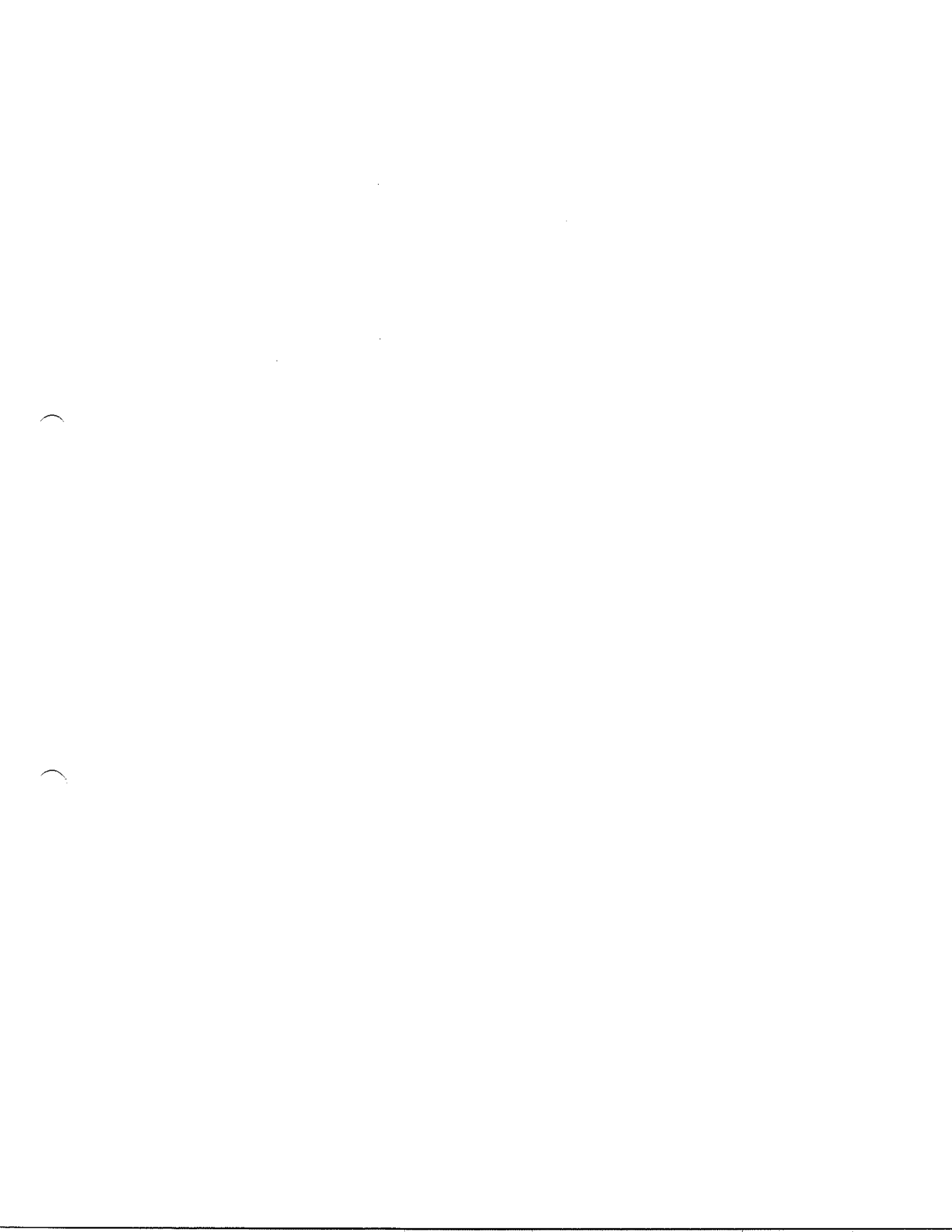



Please send FAX from this edge.

---

Counter

---

Serial No.: W916P401029

Data of Today: Nov. 28,2022 03:38 PM

Total	545386
-------	--------

Jesus Armando Barrios Mora

Jesus A. Barrios



INSTITUTO NAYARITA PARA LA  
EDUCACION DE LOS ADULTOS  
COORDINACION  
DE ZONA 03



Please send FAX from this edge.

---

Page Counter:Transmission

---

Serial No.: W916P401029 .

Data of Today: Nov. 28,2022 03:38 PM

Send Total Counter:Colour	127
Send Total Counter:B & W	23254
FAX Send Counter	6440
Scan Send Counter:Colour	127
Scan Send Counter:B & W	16814



Please send FAX from this edge.

---

Counter

---

Serial No.: W913P800923

Data of Today: Nov. 28, 2022 12:21 PM

Total	192288
Prints	100157

Lilibeth Murray Cervantes





Please send FAX from this edge.

---

Page Counter:Transmission

---

Serial No.: W913P800923

Data of Today: Nov. 28,2022 12:22 PM

Send Total Counter:Colour	36
Send Total Counter:B & W	3925
FAX Send Counter	606
Scan Send Counter:Colour	36
Scan Send Counter:B & W	3319

Please send FAX from this edge.

Counter

Serial No.: W913PA02544

Data of Today: Dec. 01,2022 10:03 AM

Total	146870
-------	--------

Karen Grecia Itzel Partida Marmoleso

*KGrecia*

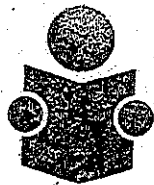

INSTITUTO NAYARITA DE  
EDUCACIÓN PARA ADULTOS  
COORDINACIÓN DE ZONA 05  
IXTLÁN DEL RÍO, NAY.



Please send FAX from this edge.

---

Page Counter:Printing

---

Serial No.: V8215601563

Data of Today: Dec. 05,2022 12:59 PM

Total Counter	826937
Copier Counter:B & W	122044
Printer Counter:B & W	652167
FAX Counter:B & W	52726
A3/DLT	10
Duplex Counter	202602

 INSTITUTO NAYARITA DE  
EDUCACION PARA ADULTOS  
05 DIC 2022  
**RECIBIDO**  
OFICINA RECURSOS MATERIALES

---

Please FAX to ...

1112







Please send FAX from this edge.

---

Page Counter:Transmission

---

Serial No.: V8215601563

Data of Today: Dec. 05,2022 12:59 PM

Send Total Counter:Colour	63638
Send Total Counter:B & W	78133
FAX Send Counter	30821
Scan Send Counter:Colour	63638
Scan Send Counter:B & W	47312

PE-XI-133

28-Nov-22



**SOLICITUD DE RECURSOS**

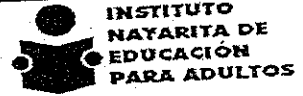

CTA. 321

ALEJANDRO CAMACHO BOGARIN

FECHA: noviembre 24, 2022

NOMBRE:

CANTIDAD:

\$34,883.52

C / LETRA

(TREINTA Y CUATRO MIL OCHOCIENTOS OCHENTA Y TRES PESOS 52/100 M.N.)

CONCEPTO:

SERVICIO Y REPARACION DE VEHICULO ( FRENOS DELANTEROS Y TRASEROS SUSPENSION EN GENERAL, CAMBIO DE BUJES, BIELETAS, AMORTIGUADORES DELANTEROS Y TRASEROS BUJES DE MUELLE, ROTULAS, CAMBIO DE KIT DE CLUTCH, REPARACION DE BARRA ESTABILIZADORA INSTALACION DE BATERIA, INSTALACION DE RADIADOR, RECTIFICACION DE DOS DISCOS Y DOS TAMBORES AFINACION MAYOR, CAMBIO DE ACEITE, BUJIAS, REVISION DE NIVELES, SCANEEO, LAVADO DE CUERPO DE ACELERACION, LAVADO DE INYECTORES) CAMIONETA NISSAN DOBLE CABINA MOD.2007 PLACAS PE-65-018 NUMERO ECONOMICO: 24 ASIGNADA AL DIRECTOR GENERAL, FACTURA FOLIO FISCAL: e8fdce07-2e6d-4517-89d2-771bff676258

SOLICITANTE

JEFE DE DEPTO. DE PLANEACION

*[Firma]*

Vo/Bo

*[Firma]*

MTRO. DAVID AGUILAR ESTRADA

DRA. MELISSA MALDONADO GUERRERO

NOMBRE Y FIRMA

NOMBRE Y FIRMA

LLENADO EXCLUSIVO DE:

PROGRAMACION Y PRESUPUESTOS:

PG	AI	O	AP	U.R.	PARTIDA	CONCEPTO	IMPORTE
E064	007	RF01	09	110	35501	REPARAC. Y MANTENIMIENTO DE EQUIPO DE TRANSPORTE	\$34,883.52
Validación Presupuestal							

RECURSOS FINANCIEROS:

CUENTA	CONCEPTO	PARCIAL	DEBE	HABER

I. N. E. A.

REGISTRO PRESUPUESTAL

APLICACION CONTABLE

AUTORIZA DEPTO. ADMÓN. Y FINANZAS

Cesar I Patiño R  
C.P. CESAR IVAN PATIÑO ROBLES

L.C. YOLANDA CARRILLO AVALOS

LIC. SUSANA GABRIELA DOMINGUEZ CASTRO

DEPARTAMENTO DE ADMINISTRACION Y FINANZAS

1426

3618



# ORDEN DE SERVICIO



Nombre: ALEJANDRO CAMACHO BOGARIN  
 Telefono:  
 R.F.C. CABA760521DZ7  
 Domicilio: JUVENTINO ESPINOZA #52, COL. GOBERNADORES.  
 C.P. 63175  
 Población: TEPIC, NAYARIT

Fecha:  
 23 de noviembre de 2022

Consignese a:		Por Transportes	Fecha de entrada
L.A.V.	Empaque	Condiciones de pago CONTADO	Corresponde a requisición No.

Partida	Cantidad	Unidad	Descripción	P. Unitario	IMPORTE
	1	PAQ	SERVICIO Y REPARACION DE VEHICULO (FRENOS DELANTEROS Y TRASEROS SUSPENSION EN GENERAL, CAMBIO DE BUJES, BIELETAS, AMORTIGUADORES DELANTEROS Y TRASEROS BUJES DE MUELLE, ROTULAS, CAMBIO DE KIT DE CLUTCH, REPARACION DE BARRA ESTABILIZADORA INSTALACION DE BATERIA, INSTALACION DE RADIADOR RECTIFICACION DE DOS DISCOS Y DOS TAMBORES AFINACION MAYOR, CAMBIO DE ACEITE, BUJIAS, REVISION DE NIVELES, SCANEO, LAVADO DE CUERPO DE ACELERACION, LAVADO DE INYECTORES)	30,072.00	\$30,072.00
SUBTOTAL:					\$30,072.00
16% I.V.A.					\$4,811.52
TOTALS					\$34,883.52

(TREINTA Y CUATRO MIL OCHOCIENTOS OCHENTA Y TRES PESOS 52/100 M.N.)

Servase enviarnos factura original y citado el número de esta orden Copias

<b>SOLICITANTE</b>  MTRO. DAVID AGUILAR ESTRADA DIRECTOR GENERAL	<b>VALIDA</b>  LIC. SUSANA GABRIELA DOMINGUEZ JEFE DEL DEPARTAMENTO DE ADMINISTRACION DE ADMINISTRACION Y FINANZAS
---	---

**I. N. E. A.**

Factura A 1967

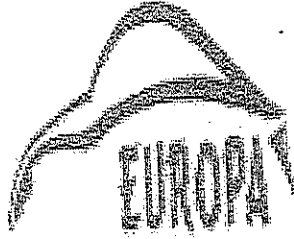

ALEJANDRO CAMACHO BOGARIN

RFC: CABA760521DZ7

Tipo de comprobante : I - Ingreso

No de serie del Certificado del CSD: 00001000000511770044

Folio Fiscal: e8fdce07-2e6d-4517-89d2-771bffb76258

Régimen: 612 - Personas Físicas con Actividades Empresariales y Profesionales

DATOS DEL CLIENTE

INSTITUTO NAYARITA DE EDUCACION PARA ADULTOS

RFC: INE000506574

Uso CFDI: G03 - Gastos en general

EXPEDIDO EN

CP:63175

Fecha y hora de emisión: 2022-11-24T09:17:18

CANTIDAD	U/MEDIDA	DESCRIPCION	UNITARIO	IMPUESTOS	IMPORTE
1	H87 - SERVICIO	78181507 - Y REPARACION DE FRENOS DELANTEROS Y TRASEROS SUSPENSION EN GENERAL CAMBIO DE BUJES BIELETAS, AMORTIGUADORES DELANTEROS Y TRASEROS BUJES DE MUELLE, ROTULAS, CAMBIO DE KIT DE CLUTCH, REPARACION DE BARRA ESTABILIZADORA INSTALACION DE BATERIA, INSTALACION DE RADIADOR RECTIFICACION DE DOS DISCOS Y DOS TAMBORES AFINACION MAYOR, CAMBIO DE ACEITE, BUJIAS, REVISION DE NIVELES, SCANEO, LAVADO DE CUERPO DE ACELERACION, LAVADO DE INYECTORES.	30,072.00	002 - IVA: 4811.52	30,072.00

Condiciones de Pago : NISSAN PICK UP DOBLE CABINA MD 2007 PLACAS PE-65-018

SubTotal \$	30,072.00
+IVA 16%	4,811.52
=TOTAL \$	34,883.52

CANTIDAD CON LETRA : TREINTA Y CUATRO MIL OCHOCIENTOS OCHENTA Y TRES PESOS 52/100 MXN  
 MONEDA : MXN - Peso Mexicano | METODO PAGO : PUE - Pago en una sola exhibición | FORMA PAGO : 03 - Transferencia electrónica de fondos  
 FECHA TIMBRADO : 2022-11-24T10:17:22  
 No de Serie del Certificado del SAT : 00001000000507247013

Sello Digital del CFDI

g+Igl8dfLQu8RcPzz1pWQ6uXXCUHC4xhXvM58hv9kpyB2u6OceybW7VvrfUT1zKMksFUJUISsTVcTgRdvoJs8lLyc2ZIALmJ2ME8gR6tAuJWYUxw+Dlc  
 UcYLQtmA3rhnq8lnrqEKhrCEEjdQV9+rrHhhsUQ4KdI64rbpz9HE3MBhRUOKEXIZn0Z5JZVw9T3VPXHp/nRJDANN/GKYIPAB1q3SEAU/DaYSUaRuiRpsYrr  
 gU8leAK/mIV4VTpJjpATn73DpdUTf99f2yynRYNINEPqIVdQAFpcwFADKuWRKCOQc4W1vDvGp1f2re8VIDQmOYCE42JRW0CsiOQ==

Sello Digital del SAT

HSNyFpb0ordCHQJQJ1gd14nh6gE4UFXF5MFuTU/coCmNesSd7C38a82RetcaAhatj0mXeUoJS1zBpIjRINM1bL8OtrCID1sRuoaQnKh67U2OAODkJG8y  
 QRL2/I7zy1ihXauleKNIDKIKBo3UDzzZ7K0y/kPDw7C35rMnCdtkauKd1In5nYhD3mXqECF9S7xmR0DG36V2lIMrGGsrJbil+BIlWHrrKO6xwipD5zc3tfQaatY  
 1VZszYRl5xosARyQ9sXqEmgehWeuSydWJlismKQ9bM1UgfGXCYzYzIIRDvRRjMQEw6w58SB53Y7gegPrUbrcs9wFrINvQqQIQ==



Cadena Original del complemento de certificación digital del SAT

||1.1|e8fdce07-2e6d-4517-89d2-771bfb76258|2022-11-24T10:17:22|CAD100607RY8|g+|gl8dLQu8RcP2z1pWQ6uXXCUHC4xhXvM59hv9kpyB2u6OceybW7VvvrFUT|zKMksFUJuiSsTVcTgRdvoJs8LYlc2ZIALmJ2ME8gR6IAuJWYuXvw+DlcUcYLQtimA3rhq8InrqEK/hrCEEjdQV9+rHhhsUQ4K/dl64rbpz9HE3MBhRUOKEXIZn0Z5JZVw9T3VPXHp/nRJDaNN/GKYIPAB1qSSEAU/DaYSUaRulRpSYrrgU8leAK/mIV4VTPjpATn73DpdUTf99X2yynRYNINEPGqIVdQAFpwwFADKuWRcKQc4W1vDVgP1f2re8VIDQmOYCE42JRw0CsiOQ==|00001000000507247013||

---

Este documento es una representación impresa de un CFDI

<?xml version="1.0" encoding="utf-8"?><cfdi:Comprobante  
xmlns:xsi="http://www.w3.org/2001/XMLSchema-instance"  
xsi:schemaLocation="http://www.sat.gob.mx/cfd/3  
http://www.sat.gob.mx/sitio\_internet/cfd/3/cfdv33.xsd" Version="3.3" Serie="A"  
Folio="1967" Fecha="2022-11-24T09:17:18"  
Sello="g+Igl8dfLQu8RcPz2z1pWQ6uXXCUHC4xhXvM59hv9kpyB2u60ceybW7VvvrFUTl/zKMksFUJUISsT  
VcTgRdvoJs8ILyic2ZiALmJ2ME8gR6tAuJWYuXvw+DlcUcYLQtimA3rihq8InrqEK/hrCEEjdQV9+rHhhsU  
Q4K/dI64rbpz9HE3MBhRUOKEXIZn0Z5JZVw9T3VPXHp/nRJDaNN/GkYIPAB1q3SEAU/DaYSUaRuIRpSYrng  
U8leAK/mlV4VTPjJpATn73DpdUTf99fX2yynRYNtNEPGqIVdQAFpcwFADKuWRcK0Qc4W1vDVGp1f2re8VID  
QmOYCE42JRw0CsiOQ==" FormaPago="03" NoCertificado="00001000000511770044"  
Certificado="MIIF9zCCA9+gAwIBAgIUMDAwMDEwMDAwMDA1MTE3NzAwNDQwDQYJKoZIhvcNAQELBQAwggGEMSAwHgYDVoQDDBBdVVRPuk1EQUQgQ0VSVE1GSUNBRE9SQTEuMCwGA1UECgw1U0VSVk1DSU8gREUGQURNS  
U5JU1RSQUNJT04gVfJJQ1VUQVJJQTEaMBGGA1UECwwRU0FULU1FUyBBdXR0b3JpdHkxKjAoBgkqhkiG9w0B  
CQEWG2NbnRhY3RvLnRlY25pY29Ac2F0LmdvYi5teDEmMCQGA1UECQwDQVYyIEhJREFMR08gNzcsIENPTC4  
gR1VFU1JFUK8xDjAMBgnVBBEMBTAMzAwMQswCQYDVoQGEwJNWEZMBcGA1UECAwQ01VREFEIERFIE1FWE  
1DTzETMBEGA1UEBwwKQ1VBVUHUURU1PQzEVMBMGA1UELRMMU0FUOTcwNzAxTk4zMVwwWgYJKoZIhvcNAQkCE  
01yZXNwb25zYWJsZTogQURNSU5JU1RSQUNJT04gQ0V0VFJBTCTBERSBTRVJWSUNJT1MgVFJJQ1VUQVJJT1Mg  
QUwgQ090VFJJQ1VZRU5URTAeFw0yMjAzMDQxOTQ1NDZaFw0yMjAzMDQxOTQ1NDZaMIHfMSIwIAYDVQQDExI  
BTEVKQU5EUK8gQ0FNQUNITYBCT0dBUK1OMSiwIAyDVoQqPEX1BTEVKQU5EUK8gQ0FNQUNITYBCT0dBUK1OMS  
IwIAyDVoQqKEx1BTEVKQU5EUK8gQ0FNQUNITYBCT0dBUK1OMRYwFAYDVoQqTEw1DQUBBNzYwNTIxRf03MRswG  
QYDVoQqFExJDQUBBNzYwNTIxSE5UTUdMMDQXIJAgBgNVBAsTGUFsZSwwbmRybyBDYWIhY2hvIEJvZ2FyaW4w  
ggEiMA0GCSqGSIb3DQEBAAQ4IBDwAwggEKAoIBAQCjQa+bAifnVjjjBhtcGttBpQrq1MssFjCv/6wKPKL  
UNFYLoSrOo4prEcDzMaGELxZAz/VtdHihyhsvTFycoN7mR4haPDF276/KqvGrmetkTpMwb035Be7DjtfNr5  
c5a/SvhrLXd51F2iqcc01zLTq6fL7mMswTmPN446P4wr1fo7vbFosSzXpGtDWAaQ2vMsdLw4qse3eCt171p  
4yy5HH112vRo2s2LHnHt97VbtOhD6EevWofGZeMjYZREG++/IqojWHjrt3+rMrVq5Yf15vLTgwo2rU9195B  
PExecv51eEbvXm1xAsxc+qqKcm1qPE207aLM3MvpzSSP1D7vbCPtAgMBAAGjHTAbMAWGA1UdEwEB/wQMAA  
wCwYDVR0PBAQDAgBAMA0GCSqGSIb3DQEBBCUAA4ICAQCbsF50aVj1YiwWp9XV2CHU0k+F7PbTYUZE1Aursw  
RPuPdhJKub4M4ngIqjJdlOgp+/LEo9+093q+aLE5+meZKZNGATSLR98rHdQB1+bMIusBFZ3192+bJvWF4pk  
KyudRorftCTPt3Uhs4wti1KI+6z85yyy3MCJPBHiR7PYacfwdv4wBNaGodmTpdCEXmATW28t0Ad3V689Q7i  
6A20tEGsF6cKFmpBFv5ryFvEba392yHsVwimtmtwBTA8/2gFICgSe1bboSZ5rcjgFuq74IPjcwPRM7si/H5  
VVs5NwLoE9ZNRgzv7hd+YfNNeg54jxJRFQnH9wazWKeHhwP+1Q+R2xPgnxyOzP5Njv8gb61HGZ1ijWwJ1bP  
8XU3Pws7mtn+gyouh0zBRR+9mP+6umy4AP+2x/2e/GUUP11qArJuw2DTMgRqp2/7ZH+p6Y12CbKtm/BDzS  
eot1YmyInljshiD9nnbLwR40P8YJmJtaUdh81VLZWB7VtkzStdDVoqN19ZxQdg+ceZfsb3i5fN0Gfz4sHjy  
YCaKHBQLUHyThVblpL41vLPLb+BVmyzRaMuwzxETC5afTlycpCgqt8W/1r2Rh8la5m096gyY9WUgMxSLQPd  
D698vQTCjhaIp/LtMj0InT0GSES8bxVsqbMD110wccDREbG10YwyJ0dT9MdrL0w=="  
CondicionesDePago="NISSAN PICK UP DOBLE CABINA MD 2007 PLACAS PE-65-018"  
SubTotal="30072.00" Moneda="MXN" Total="34883.52" TipoDeComprobante="I"  
MetodoPago="PUE" LugarExpedicion="63175" xmlns:cfdi="http://www.sat.gob.mx/cfd/3">  
<cfdi:Emisor Rfc="CABA760521DZ7" Nombre="ALEJANDRO CAMACHO BOGARIN"  
RegimenFiscal="612" /> <cfdi:Receptor Rfc="INE000506574" Nombre="INSTITUTO  
NAYARITA DE EDUCACION PARA ADULTOS" UsoCFDI="G03" /> <cfdi:Conceptos>  
<cfdi:Concepto ClaveProdServ="78181507" Cantidad="1" ClaveUnidad="H87"  
Unidad="SERVICIO" Descripcion="Y REPARACION DE FRENOS DELANTEROS Y  
TRASEROS&#xD;&#xA;SUSPENSION EN GENERAL&#xD;&#xA;CAMBIO DE BUJES, BIELETAS,  
&#xD;&#xA;AMORTIGUADORES DELANTEROS Y TRASEROS&#xD;&#xA;BUJES DE MUELLE,  
ROTULAS,&#xD;&#xA;CAMBIO DE KIT DE CLUTCH,&#xD;&#xA;REPARACION DE BARRA  
ESTABILIZADORA&#xD;&#xA;INSTALACION DE BATERIA,&#xD;&#xA;INSTALACION DE  
RADIADOR&#xD;&#xA;RECTIFICACION DE DOS DISCOS Y DOS TAMBORES&#xD;&#xA;AFINACION  
MAYOR,&#xD;&#xA;CAMBIO DE ACEITE, BUJIAS, REVISION DE NIVELES, SCANEO,  
&#xD;&#xA;LAVADO DE CUERPO DE ACELERACION, LAVADO DE INYECTORES."

```
ValorUnitario="30072.00" Importe="30072.00"> <cfdi:Impuestos>
<cfdi:Traslados> <cfdi:Traslado Base="30072.00" Impuesto="002"
TipoFactor="Tasa" TasaOCuota="0.160000" Importe="4811.52" />
</cfdi:Traslados> </cfdi:Impuestos> </cfdi:Concepto> </cfdi:Conceptos>
<cfdi:Impuestos TotalImpuestosTrasladados="4811.52"> <cfdi:Traslados>
<cfdi:Traslado Impuesto="002" TipoFactor="Tasa" TasaOCuota="0.160000"
Importe="4811.52" /> </cfdi:Traslados>
</cfdi:Impuestos><cfdi:Complemento><tfd:TimbreFiscalDigital
xmlns:tfd="http://www.sat.gob.mx/TimbreFiscalDigital"
xsi:schemaLocation="http://www.sat.gob.mx/TimbreFiscalDigital
http://www.sat.gob.mx/sitio_internet/cfd/TimbreFiscalDigital/TimbreFiscalDigitalv11
.xsd" Version="1.1" FechaTimbrado="2022-11-24T10:17:22"
UUID="e8fdce07-2e6d-4517-89d2-771bffb76258" NoCertificadoSAT="00001000000507247013"
SelloCFD="g+Igl8dflQu8RcP2z1pWQ6uXXCUHC4xhXvM59hv9kpyB2u6Oceybw7VvvrFUTl/zKMksFUJuI
SsTVcTgRdvoJs8ILyic2ZiAlmJ2ME8gR6tAuJWYuXvw+DlcUcYLQtimA3rihq8InrqEK/hrCEEjdQV9+rHh
hsUQ4K/dI64rbpz9HE3MBhRUOKEXIZn0Z5JZVw9T3VPXHp/nRJDaNN/GkYIPAB1q3SEAU/DaYSUaRuIRpSY
rrgU8leAK/mIV4VtpJjpATn73DpdUTf99fX2yynRYNtNEPGqIVdQAFpcwFADKuWRcKQOc4W1vDVgP1f2re8
VIDQmOYCE42JRw0CsiOQ=="
SelloSAT="HSNyFpb0ordCHQUjQJ1gd14nh6gE4UFXF5MFuTU/coCmNEgSd7038a82RetcaAhatj0mXeU0J
S1zBpijRiNM1bL80trCFD1sRuoaQnKh67U20AODkJG8yQRL2/l7zy1IhX4uIeKNiDKLiKBo3UDzzZ7K0y/k
PDw7035rMnCdtkauKd1ln5nYrID3mXqECF9S7xmR0DG36V2lfMrGgsrJbli+B1lWHrrK06xwipD5zc3tfQ
qatY1VZs2yRI5xosARYfQQ9XqEmgehWew6ydwJl1smKQ9bM1UgfgXCzyvXZIIrdbRRjMQEw8w58SB53Y7ge
gPrUbrcs9wFrlnvQqQIQ==" RfcProvCertif="CAD100607RY8"
/></cfdi:Complemento></cfdi:Comprobante>
```

Verificación de comprobantes fiscales digitales por internet

RFC del emisor	Nombre o razón social del emisor	RFC del receptor	Nombre o razón social del receptor
CABA760521DZ7	ALEJANDRO CAMACHO BOGARIN	INE000506574	INSTITUTO NAYARITA DE EDUCACION PARA ADULTOS
Folio fiscal	Fecha de expedición	Fecha certificación SAT	PAC que certificó
E8FDCE07-2E6D-4517-89D2-771BFFB76258	2022-11-24T09:17:18	2022-11-24T10:17:22	CAD100607RY8
Total del CFDI	Efecto del comprobante	Estado CFDI	Estatus de cancelación
\$34,883.52	Ingreso	Vigente	Cancelable sin aceptación

Imprimir





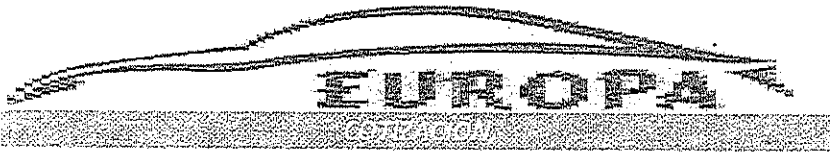

[Refraccionaria Y Servicio Automotriz Europa]

[JUVENTINO ESPINOSA 52 COL. GOBERNADORES CP 63175]

[CABA760521DZ7]

[311 160 01 01 ]

[ING. Alejandro Camacho Bogarin]

NÚMERO

4

FECHA

22/11/2022

Nombre: INSTITUTO NAYARITA DE EDUCACION PARA ADULTO  
 Dirección: PADRE MEJIA # 68 COL. CENTRO ENTE JOSE MARIA MORELOS Y EMILIANO ZAPATA  
 CON ATENCION LIC SUSANA GABRIELA DOMINGUEZ CASTRO ADMINISTRADORA  
 OFICINA. RECURSOS MATERIALES

DESCRIPCION	UNIDADES	PRECIO	TOTAL
BATERIA LTH 35	1		\$ 2,880.00
FILTRO DE ACEITE 3717	1		\$ 145.00
TERMINAL DE DIRECCION 2517200	2	\$ 364.00	\$ 728.00
TERMINALES DE DIRECCION 2517200	2	\$ 475.00	\$ 950.00
CILINDRO ESCLAVO DE CLUTCH 251773816	1		\$ 255.00
JGO. DE BALATAS TRASERAS 2171712	1		\$ 865.00
RETEN DE CIGUEÑAL 31411705	1		\$ 275.00
ROTULAS DE SUSPENSION 25172000	2	\$ 540.00	\$ 1,080.00
BALEROS DE RUEDA 311171500	2	\$ 1,135.00	\$ 2,270.00
AMORTIGUADORES DELANTEROS	2	\$ 927.00	\$ 1,854.00
TORNILLOS ESTABILIZADORES 25171200	2	\$ 185.00	\$ 370.00
AMORTIGUADORES TRASEROS 25172000	2	\$ 695.00	\$ 1,390.00
RECTIFICADAS DE DISCO	4	\$ 145.00	\$ 580.00
JGO. DE BALATAS DE FRENOS DELANTERO 25171713			\$ 685.00
GRASA PARA BALERO	1		\$ 85.00
CARBUKIN	1		\$ 145.00
KIT DE CLUTCH	1		\$ 2,960.00
BUJIAS	4	\$ 85.00	\$ 340.00
LTS ACEITE 20W50	5	\$ 185.00	\$ 925.00
ANTICONGELANTE	1		\$ 265.00
FILTRO DE AIRE	1		\$ 155.00
FILTRO DE GASOLINA	1		\$ 125.00
LIQ. DE FRENOS	1		\$ 85.00
GOMAS DE MUELLES	12	\$ 35.00	\$ 420.00
RADIADOR DE AGUA	1		\$ 1,650.00
CEPILLADA DE VOLANTE	1		\$ 560.00
MANO DE OBRA			
AFINACION, MAYOR, REPARACION DE SUSPENSION DELANTERAS Y TRASERAS			
REPARACION DE FRENOS DELANTEROS Y TRASEROS			
REEMPLAZO DE KIT DE CLUTCH			
INSTALACION DE RADIADOR			\$ 8,030.00

	SUB-TOTAL	\$30,072.00
IVA %		\$4,811.52
	<b>TOTAL</b>	<b>\$34,883.52</b>

OBSERVACIONES	NISSAN PICK UP DOBLE CABINA MD	
Cantidad con letra	PLACAS	SUBTOTALS
	PE-65-018 MD-2007	IVA 16%
		TOTALS

ATENTAMENTE ING. ALEJANDRO CAMACHO





RAZON SOCIAL: MARIA ROSARIO MENDEZ RAMIREZ

RFC: MERR500822HY2

DOMICILIO: HUELE DE NOCHE 46 COL. JARDINES DEL VALLE

CORRE: mariariosariojmr@gmail.com

TELEFONOS: 3111697904 Y 3117998741

Tepic Nayarit a 0:

17-nov-22

LIC. SUSANA GABRIELA DOMINGUEZ CASTRO  
ADMINISTRADORA

DEPARTAME RECURSOS MATERIALES

Pongo a consideracion el sig. Presupuesto  
para un vehiculo de los Servicios de

CANTIDAD	DESCRIPCION	P. UNITARIO	COSTO TOTAL
1	BATERIA		\$ 3,800.00
1	FILTRO DE ACEITE		\$ 210.00
2	TERMINAL DE DIRECCION	\$ 480.00	\$ 960.00
2	TERMINAL DE DIRECCION	\$ 590.00	\$ 1,180.00
1	CILINDRO ESCLAVO CLUTCH		\$ 400.00
1	JGO, DE BALATAS TRASERAS		\$ 950.00
1	RETEN DE SIGUENAL		\$ 400.00
2	ROTULAS DE SUSPENSION	\$ 710.00	\$ 1,420.00
2	BALEROS DE RUEDA	\$ 1,500.00	\$ 3,000.00
2	AMORTIGUADORES DELANTEROS	\$ 1,300.00	\$ 2,600.00
2	TORMILLOS ESTABILIZADORES	\$ 250.00	\$ 500.00
2	AMORTIGUADORES TRASEROS	\$ 950.00	\$ 1,900.00
1	JGO, DE BALATAS DE FRENOS DELANTERO		\$ 850.00
1	GRASA DE BALERO		\$ 150.00
1	CARBUKIN		\$ 190.00
1	KIT DE CLUTCH		\$ 3,950.00
4	BUJIAS	\$ 135.00	\$ 540.00
5	ACEITE PARA MOTOR	\$ 230.00	\$ 1,150.00
1	ANTICONGELANTE		\$ 360.00
1	FILTRO DE AIRE		\$ 260.00
1	FILTRO DE GASOLINA		\$ 185.00
1	LIQ. DE FRENOS		\$ 160.00
12	GOMAS DE MUELLE	\$ 65.00	\$ 780.00
1	CEPILLADA DE VOLANTE		\$ 750.00
1	RADIADOR DE AGUA		\$ 200.00
4	RECTIFICADA DE DISCO	\$ 185.00	\$ 740.00
MANO DE OBRA	AFIANCION MAYOR, REPARACIONDE FRENOS		
	SUSPENSION, REEMPLAZO DE KIT DE CLUCH		
	INSTALACION DE RADIADOR		\$ 11,000.00
		SUBTOTAL	\$ 38,585.00
		IVA	\$ 6,173.60
		TOTAL	\$44,758.60
VEHICULO: N NISSAN PICK DOBLE CABINA MD 2007			
I PLACAS PE- 65 -018			

En espera de vernos favorecidos con su eleccion quedamos a sus ordenes.

MANIFIESTO BAJO PROTESTA DE DECIR VERDAD  
NO ENCONTRARME EN NINGUN SUPUESTO  
CONTENIDO EN EL ARTICULO 69 Y 69-B DEL  
CODIGO FISCAL DE LA FEDERACION

ATENTAMENTE  
ING. JUAN LUIS HERNANDEZ MENDEZ  
ADMINISTRADOR DE JMR REFACCIONES  
Y SERVICIOS AUTOMOTRICES



INSTITUTO  
NAYARITA DE  
EDUCACIÓN  
PARA ADULTOS

## SOLICITUD DE SERVICIO

CAMIONETA NISSAN DOBLE CABINA

NUM ECON: 24 FECHA:

14/11/2022

FALLA O SERVICIO:

MANTENIMIENTO, REPARACION Y SERVICIOS.  
EN LO GENERAL

MANDAR A:

TALLER GENERAL

I. N. E. A.

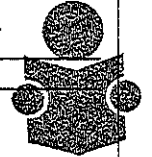

AREA SOLICITANTE

MTRO. DAVID AGUILAR ESTRADA  
DIRECTOR GENERAL

AUTORIZA:

LIC. SUSANA GABRIELA DOMINGUEZ CASTRO  
JEFA DEL DEPTO. DE ADMINISTRACIÓN

DEPARTAMENTO  
DE ADMINISTRACION  
Y FINANZAS

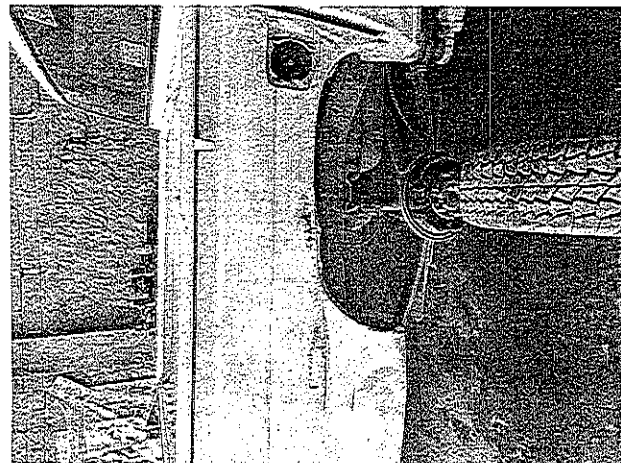
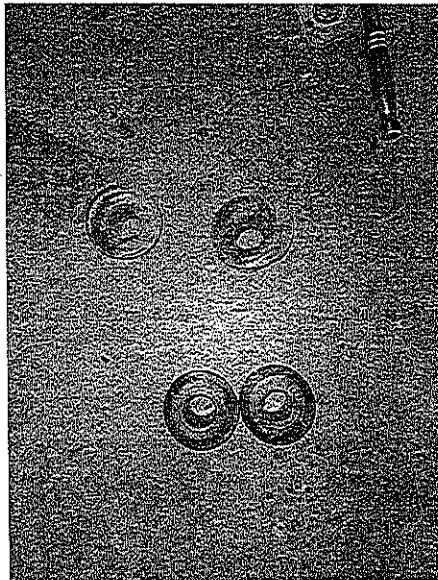
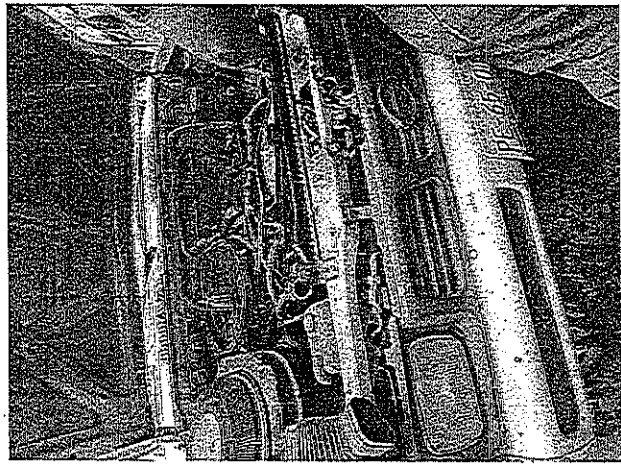
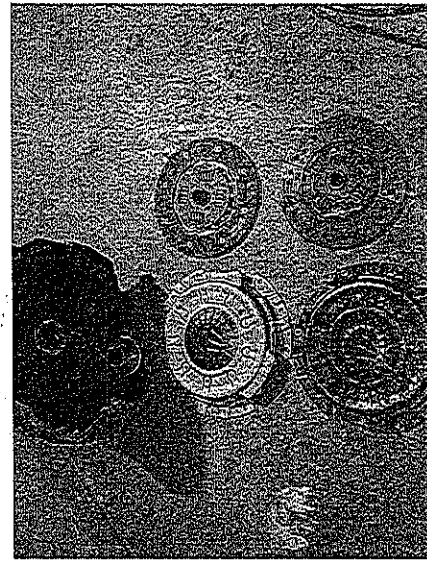
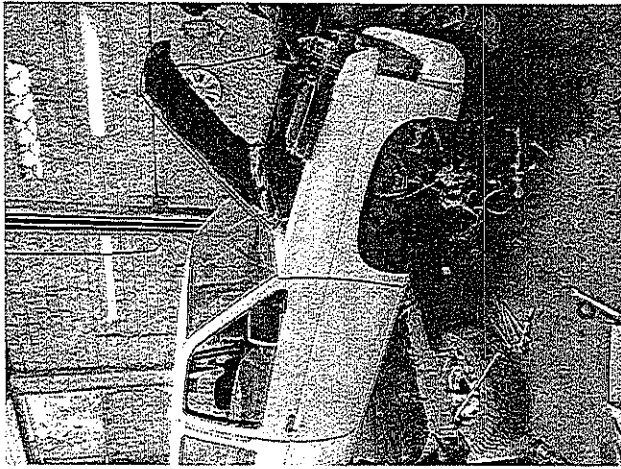
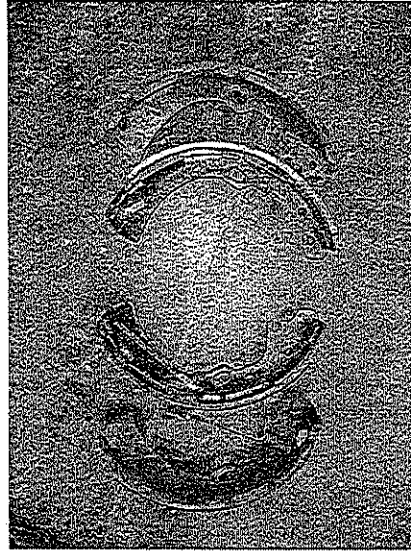
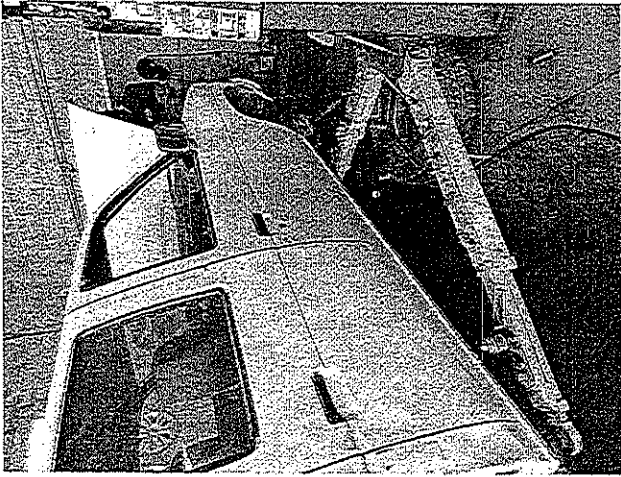



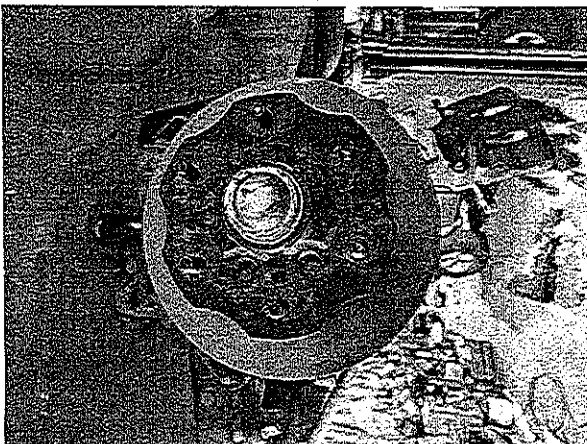
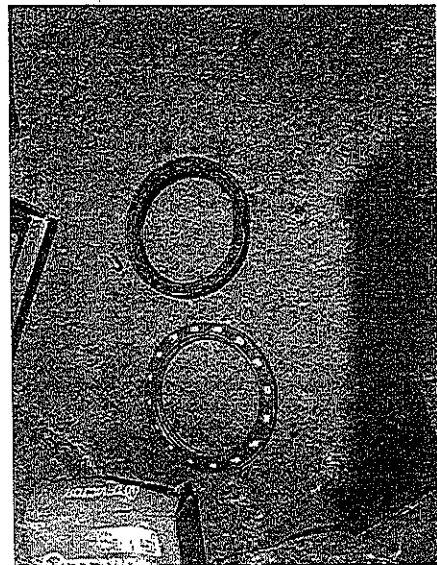
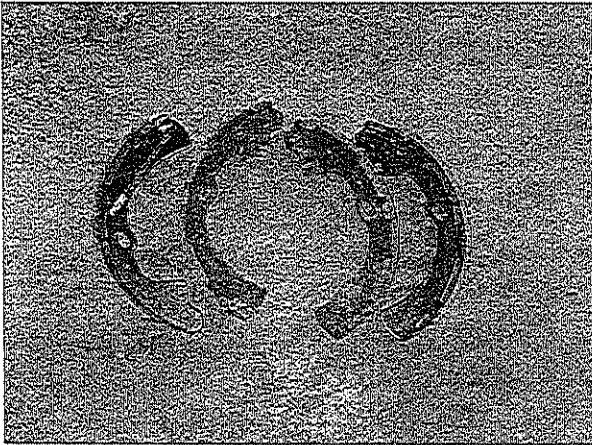
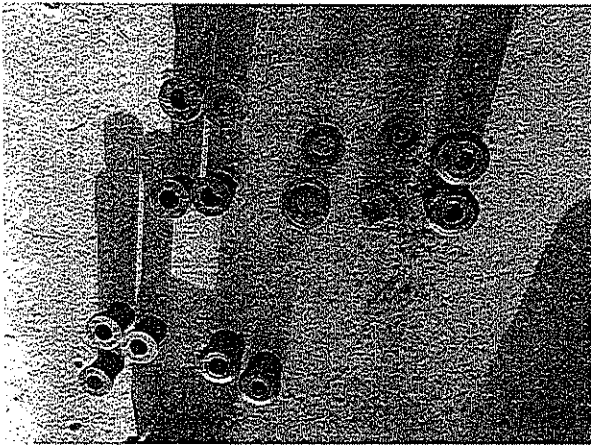

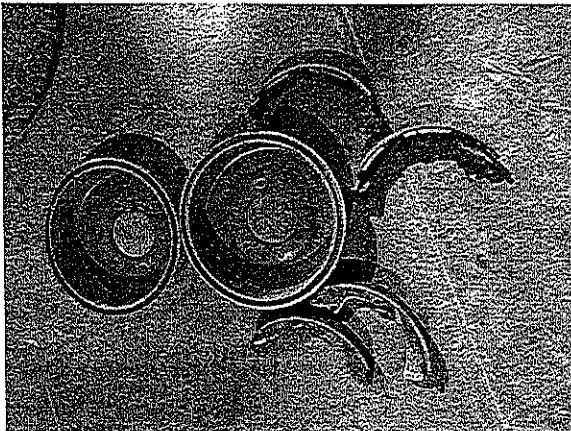
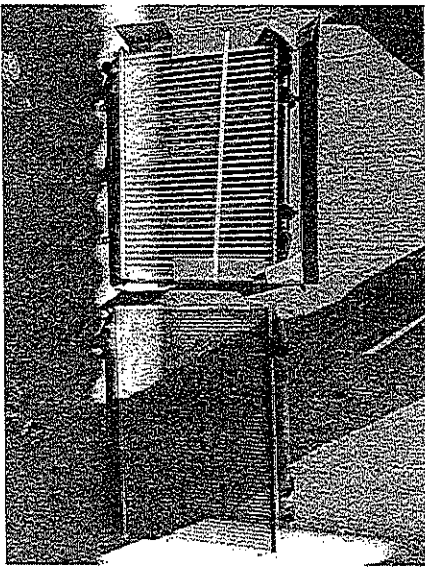
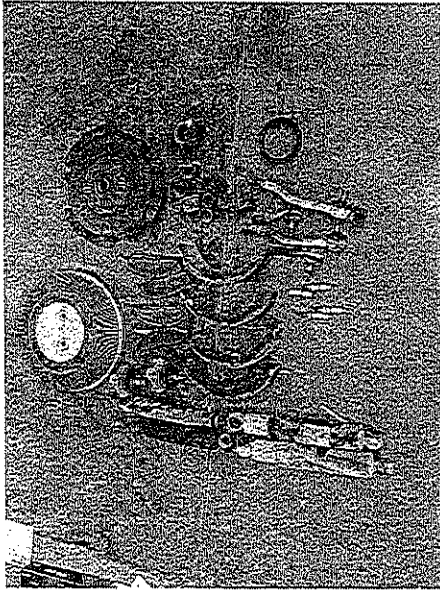





Departamento de Bienes Muebles e Inmuebles

**VALE DE RESGUARDO DE BIENES**

Folio:	24
Fecha:	01/11/2022

DATOS DEL USUARIO	
NOMBRE: MTRO.DAVID AGUILAR ESTRADA	
PUESTO: DIRECTOR GENERAL	
DATOS DE DEPENDENCIA DE ADSCRIPCION	
DEPENDENCIA: I.N.E. A.	AREA: ADMINISTRACION
MUNICIPIO: TEPIC	LOCALIDAD: TEPIC, NAYARIT
RESPONSABLE: LIC. SUSANA GABRIELA DOMINGUEZ CASTRO	

**RELACION DE BIENES**

No. Inventario Actual	Descripción	TIPO DE USO
I-480800052-00115-06	VEHICULO: CAMIONETA NISSAN DOBLE CABINA NO. DE SERIE: 3N6DD13S57K010970 COLOR: BLANCO MODELO: 2007 PLACAS: PE-65-018	M

  
LIC. SUSANA GABRIELA DOMINGUEZ CASTRO

Responsable del Area

  
MTRO. DAVID AGUILAR ESTRADA

Usuario Responsable

NOTA: EL PRESENTE DOCUMENTO TIENE FUNDAMENTO EN EL ARTÍCULO 15 DEL REGLAMENTO DE RESGUARDO PATRIMONIAL DEL PODER EJECUTIVO DEL ESTADO DE NAYARIT, SIENDO RESPONSABILIDAD DEL RESGUARDO DEL TITULAR DEL AREA CORRESPONDIENTE EL USO ADECUADO DE LOS BIENES CITADOS DE CONFORMIDAD CON LO ESTABLECIDO EN LOS ARTS. 14 Y 16 DEL MISMO REGLAMENTO. TODOS LOS ARTICULOS DESCRITOS EN EL PRESENTE DOCUMENTO QUEDAN BAJO LA ESTRICTA RESPONSABILIDAD DEL SIGNANTE, INCLUYENDO LOS POSIBLES CAMBIOS QUE SE REALICEN SIN PREVIO AVISO POR ESCRITO AL AREA ADMINISTRATIVA DE SU DEPENDENCIA. EN CASO DE PERDIDA O EXTRAVIO DE CUALQUIERA DE LOS BIENES CITADOS EN EL PRESENTE RESGUARDO EL RESPONSABLE DEL MISMO TENDRA QUE REPONER DICHO BIEN EN ESPECIE, EFECTIVO EN UN PLAZO DE CINCO (5) DIAS LABILES A PARTIR DE LA FECHA DE DETECCION DEL FACTANTE.

\* P= Personal C= Colectivo M=Compartido



NAYARIT

# SOLICITUD DE RECURSOS

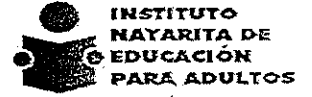

24-mv-22

CTA. 321

FECHA: noviembre 24, 2022 NOMBRE: COMISION FEDERAL DE ELECTRICIDAD

CANTIDAD: \$11,710.00 C/LETRA (ONCE MIL SETECIETOS DIEZ PESOS 00/100 M. N.)

CONCEPTO: PAGO POR SERVICIO DE ENERGIA ELECTRICA DE LAS INSTALACIONES DEL INSTITUTO, CORRESPONDIENTE AL PERIODO DEL 20 DE OCTUBRE AL 22 DE NOVIEMBRE DEL 2022.

SOLICITANTE

JEFE DE DEPTO. DE PLANEACION

*[Signature]*  
MTRO. DAVID AGUILAR ESTRADA

Vo.Bo  
*[Signature]*  
DRA. MELISSA MALDONADO GUERRERO

NOMBRE Y FIRMA

NOMBRE Y FIRMA

LLENADO EXCLUSIVO DE:

### PROGRAMACION Y PRESUPUESTOS:

PPS	AI	O	AP	U.R.	PARTIDA	CONCEPTO	IMPORTE
E064	007	RF01	09	110	31101	ENERGIA ELECTRICA	\$11,710.00

Validación Presupuestal

### RECURSOS FINANCIEROS:

CUENTA	CONCEPTO	PARCIAL	DEBE	HABER

I. N. E. A.

REGISTRO PRESUPUESTAL	APLICACION CONTABLE Vo. Bo.	VALIDA DEPTO. ADMÓN. Y FINANZAS
-----------------------	-----------------------------	---------------------------------

*[Signature]*  
C.P. CESAR IVAN PATIÑO ROBLES

*[Signature]*  
LIC. YOLANDA CARRILLO AVALOS

*[Signature]*  
LIC. SUSANA GABRIELA DOMINGUEZ CASTRO  
DEPARTAMENTO DE ADMINISTRACION FINANZAS

1412

2981



Comisión Federal de Electricidad®

CFE Suministrador de Servicios Básicos  
Río Ródano No. 14, colonia Cuauhtémoc,  
Alcaldía Cuauhtémoc, Código Postal 06500,  
Ciudad de México, RFC: CSS160330CP7

### INST NAY DE EDUC PARA ADULTOS

PADRE MEJIA 68 CP 63000  
MORELOS  
CENTRO (AG. TEPIC)  
TEPIC, NAY.  
C.P. 63000

TOTAL A PAGAR:

**\$11,710**

(ONCE MIL SETECIENTOS DIEZ PESOS M.N.)

**NO. DE SERVICIO : 487130410274**

**PERIODO FACTURADO: 20 OCT 22 - 22 NOV 22**

**RMU : 63177 13-04-01 INE-000506 048 CFE**

**TARIFA: GDMTO NO. MEDIDOR: ND175Y MULTIPLICADOR: 80**

**FECHA LÍMITE DE PAGO: 05 DIC 22**

**CARGA CONECTADA KW: 67 DEMANDA CONTRATADA KW: 67**

**CORTE A PARTIR: 06 DIC 22**

Concepto	No. medidor	Lectura actual		Lectura anterior		Diferencia	Totales
		Real	Estimada	Real	Estimada		
KWh	ND175Y	852		806		46	3,680
KW	ND175Y	0.4		0		0.4	32
KVArh	ND175Y	328		311		17	1,360
Mes	Días de mes	Consumo prom. diario		Energía KWh		Precios \$/KWh	

Mes	Factor de promoción	Demanda máxima \$/KW	Precios \$/KW	Importe (M\$)	Etiquetas aplicadas
-----	---------------------	----------------------	---------------	---------------	---------------------

Concepto	Costos de la energía en el Mercado Eléctrico Mayorista				Desglose del importe a pagar	
	\$	\$/KW	\$/KWh	Importe (M\$)	Concepto	Importe (M\$)
Suministro	361.86	0.00	0.00	361.86	Cargo Fijo <sup>2</sup>	361.86
Distribución	0.00	1,722.38	0.00	1,722.38	Energía	9,635.44
Transmisión	0.00	0.00	646.95	646.95	2% Baja Tensión <sup>3</sup>	199.94
CENACE	0.00	0.00	27.23	27.23	Bonificación Factor de Potencia <sup>3</sup>	101.98-
Energía	0.00	0.00	4,298.24	4,298.24	Subtotal	10,095.26
Capacidad	0.00	2,918.56	0.00	2,918.56	IVA 16%	1,615.24
SCnMEM <sup>(1)</sup>	0.00	0.00	22.08	22.08	Facturación del Periodo	11,710.50
<b>Total</b>	<b>361.86</b>	<b>4,640.94</b>	<b>4,994.50</b>	<b>9,997.30</b>	Adeudo Anterior	13,845.39
					Su Pago	13,845.00-
					<b>Total</b>	<b>\$11,710.89</b>

(1) SCnMEM: Costos relacionados con los servicios del Mercado. (2) DAP: Derecho al Alumbrado Público. (3) Cargos o créditos: Diversos conceptos que se pueden incluir en el aviso recibo relacionados con el suministro.  
Fecha, hora y lugar de impresión: 24 NOV 2022 09:33:04 hrs. Av. Independencia 54 Centro Tepic Tepic Nayarit México 63000  
El Gobierno Federal trabaja contra la impunidad, con tu ayuda fortalecemos la lucha. Secretaría de la Función Pública quejas y denuncias al Teléfono:



63177 13-04-01 INE-000506 048 CFE  
01 487130410274 221205 000011710 1



74DX12A010030430

Repartir

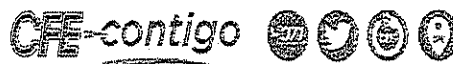

**\$11,710**

(ONCE MIL SETECIENTOS DIEZ PESOS M.N.)

# CONSUMO HISTÓRICO

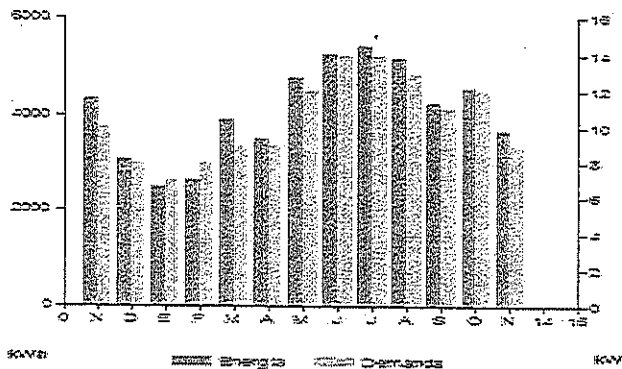

Periodo	Demanda kW	Consumo total kWh	Factor potencia %	Factor carga %	Precio medio /MXN
NOV 21	10	4,320	93.77	16	2.4967
DIC 21	8	3,040	91.26	12	2.5496
ENE 22	7	2,480	90.02	10	2.7032
FEB 22	8	2,640	89.98	11	2.7792
MAR 22	9	3,920	92.58	14	2.5559
ABR 22	9	3,520	92.55	14	2.6023
MAY 22	12	4,800	95.33	18	2.6005
JUN 22	14	5,280	93.52	22	2.5795
JUL 22	14	5,440	92.94	22	2.5915
AGO 22	13	5,200	92.35	19	2.6589
SEP 22	11	4,240	93.56	17	2.6638
OCT 22	12	4,560	94.87	19	2.6175
NOV 22	9	3,680	93.80	15	2.7433

Datos Fiscales del Receptor Cadena Original Este documento es una representación impresa de un CFDI PPD

RFC: INE000506574 Razón Social: INSTITUTO NAYARITA DE EDUCACION PARA LOS ADULTOS Régimen Fiscal: Personas Morales con Fines no Lucrativos. Uso CFDI: Gastos en general. CP: 63000 Serie: XI Folio: 000031919194 Folio Fiscal: N. Certificado del SAT: No. certificado del CSD: 00001000000413089779 Fecha y Hora de certificación: Unidad de medida: No Aplica

||1.0|U|D|8|||



Instancias y recursos a disposición de los usuarios para atender quejas:

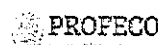
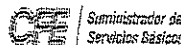

**¡AVISO IMPORTANTE!**

- Corte a partir de 06 DIC 22.
- Recuerda que para la facturación CFDI versión 4.0 requerimos actualizar tus datos fiscales, acude a tu centro de atención a clientes, comunícate al 071 o escríbenos a nuestras redes sociales. ¡Actualízate!
- ¡Todos podemos lograrlo, ahorra energía y cuida el medio ambiente!
- Servicio a Clientes Teléfono 071.

Conoce los servicios de los diferentes suministradores: <http://usuariocalificado.cre.gob.mx/UsuarioCalificado/ListadoSuministrador>

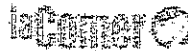
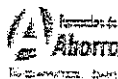



# SOLICITUD DE RECURSOS

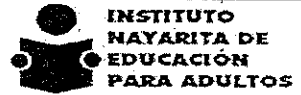

24-nov-22

CTA. 321

FECHA:	noviembre 23, 2022	NOMBRE:	ALEJANDRO CAMACHO BOGARIN
CANTIDAD:	\$7,801.00	C / LETRA	(SIETE MIL OCHOCIENTOS UN PESOS, 00/100 M.N.)

**CONCEPTO:** SERVICIO Y REPARACION DE VEHICULO ( CORRECCION DE FALLA DE MOTOR Y REVISION DE FRENOS ) CAMIONETA FORD F 350 DOBLE RODADO MOD.2008 PLACAS PE-65-406 NUMERO ECONOMICO: 43 ASIGNADA A LA OFICINA DE RECURSOS MATERIALES FACTURA FOLIO FISCAL: 9392655c-b3e0-4286-af40-f044b0b932b8

SOLICITANTE	JEFE DE DEPTO. DE PLANEACIÓN
	Vo.Bo 
MTRO. DAVID AGUILAR ESTRADA	DRA. MELISSA MALDONADO GUERRERO
NOMBRE Y FIRMA	NOMBRE Y FIRMA

LLENADO EXCLUSIVO DE:

PROGRAMACION Y PRESUPUESTOS:

PG	AI	O	AP	U.R.	PARTIDA	CONCEPTO	IMPORTE
E064	007	RF01	09	110	35501	REPARAC. Y MANTENIMIENTO DE EQUIPO DE TRANSPORTE	\$7,801.00
Validación Presupuestal							

RECURSOS FINANCIEROS:

CUENTA	CONCEPTO	PARCIAL	DEBE	HABER

I. N. E. A.

REGISTRO PRESUPUESTAL	APLICACIÓN CONTABLE	AUTORIZA DEPTO. ADMÓN. Y FINANZAS
 C.P. CESAR IVAN PATIÑO ROBLES	 L.C. YOLANDA CARRILLO AVALOS	 LIC. SUSANA GABRIELA DOMINGUEZ CASTROMANZAS

1408

2971

# ORDEN DE SERVICIO

Nombre: **ALEJANDRO CAMACHO BOGARIN**  
 Telefono:  
 R.F.C. **CABA760521DZ7**  
 Domicilio: **JUVENTINO ESPINOZA #52, COL. GOBERNADORES.  
 C.P. 63175**  
 Población: **TEPIC, NAYARIT**

Fecha:  
**22 de noviembre de 2022**

Consignese a:		Por Transportes	Fecha de entrada
L.A.V.	Empaque	Condiciones de pago <b>CANTADO</b>	Corresponde a requisición No.

Partida	Cantidad	Unidad	Descripción	P. Unitario	IMPORTE
	1	PAQ	SERVICIO Y REPARACION DE VEHICULO (CORRECCION DE FALLA DE MOTOR Y REVISION DE FRENOS)	6,725.00	\$6,725.00

(SIETE MIL OCHOCIENTOS UN PESOS 00/100 M.N.)	SUBTOTAL:	\$6,725.00
	16% I.V.A.	\$1,076.00
	<b>TOTAL \$</b>	<b>\$7,801.00</b>

Servase enviamos factura original y citado el número de esta orden Copias

<b>SOLICITANTE</b>	<b>VALIDA</b>	<b>I. N. E. A.</b>
 MTRO. DAVID AGUILAR ESTRADA DIRECTOR GENERAL	 LIC. SUSANA GABRIELA DOMINGUEZ CAS JEFE DEL DEPARTAMENTO DE ADMINISTRACION	

**DEPARTAMENTO  
DE ADMINISTRACION  
Y FINANZAS**

Factura A 1965



ALEJANDRO CAMACHO BOGARIN  
 RFC: CABA760521DZ7 Tipo de comprobante : I - Ingreso  
 No de serie del Certificado del CSD: 00001000000511770044  
 Folio Fiscal: 9392655c-b3e0-4286-af40-f04db0b932b8  
 Régimen: 612 - Personas Físicas con Actividades Empresariales y Profesionales  
 Cfdi Relacionado: 01 - Nota de crédito de los documentos relacionados  
 20C5C024-4FE2-43E0-A85E-8ED9BFF02A84

DATOS DEL CLIENTE		EXPEDIDO EN
INSTITUTO NAYARITA DE EDUCACION PARA ADULTOS		CP:63175
RFC: INE000506574		Fecha y hora de emisión: 2022-11-23T10:35:34
Uso CFDI: G03 - Gastos en general		

CANTIDAD	U. MEDIDA	DESCRIPCION	V. UNITARIO	IMPUESTOS	IMPORTE
1	H87 - SERVICIO	78181507 - Y REPARACION CORREGIR FALLA DEL MOTOR, REVISION DE FRENOS.	6,725.00	002 - IVA: 1076.00	6,725.00

Condiciones de Pago : FORD F 350 DOBLE RODADO COLOR BLANCA MD 2008 PLACAS PE-65-406

SubTotal \$ 6,725.00  
 +IVA 16% 1,076.00  
 =TOTAL \$ 7,801.00

CANTIDAD CON LETRA : SIETE MIL OCHOCIENTOS UN PESOS 00/100 MXN  
 MONEDA : MXN - Peso Mexicano | METODO PAGO : PUE - Pago en una sola exhibición | FORMA PAGO : 03 - Transferencia electrónica de fondos  
 FECHA TIMBRADO : 2022-11-23T11:35:37  
 No de Serie del Certificado del SAT : 00001000000507247013

Sello Digital del CFDI

WUslF+Oo1qyLgTpeEgTTRQu21X2EsUsiuPYITW9Fosh2YYn7FmMiOtaHNeT6eQUJH0EJ5QDwOfGcOcSsvUjHqAVdtGPM8QFTviiW5/QyMorFngdzEC2XwZsCOE99B4sMOiHlTQ1D/HQWtp0b0Q4ID14XBERpQVV49IOgZE+k1a58qSLtwbtuLFPxWXAAl4J4cSW5S/T/Xrp0xnD+qmb18YxaHIVdsT1pZ30nbauSeV2Ep01eOxQJqUqm2aVlPwH0l/cuXGrIrATOS0W9Lb5wblEYmBdSH2MMVqclNLQk+4YIMmc0uUnFjQZnhxADgPFGHuWmpOFCKpHqjXWXCAw==

Sello Digital del SAT

o6ZUspLkV3z/yquDE78wkG1AJ8/FV+dHNmRj3le/ZdUevqpCNiwi8Qs/vMTK5LF/ZJlRyIFFuNmVQ6OeMz0Oe/CITp5fCmV0QCvTBJRDyC21bDLjxk4YN21CO43eW5FopHxtfZBR0L/sC1PQSFfIdMcIRWV90cforzpyBWqoH8TsWxqeqzWDxre6iSCw1B3zDQbbL3LwqIXiGYwOekcPSdOmeqLagga/UWkADbskKIT8aadF487GDawk8L9KEYHZ3B52wjDqQhUozGKC8yeqI/O8BgexANh4W+fgbPzdsDGoig0TPJGZY2V52pk+BydReaFZJfBGSrISMzb+A==

Cadena Original del complemento de certificación digital del SAT

||1.1|9392655c-b3e0-4286-af40-f04db0b932b8|2022-11-23T11:35:37|CAD100607RY8|WUslF+Oo1qyLgTpeEgTTRQu21X2EsUsiuPYITW9Fosh2YYn7FmMiOtaHNeT6eQUJH0EJ5QDwOfGcOcSsvUjHqAVdtGPM8QFTviiW5/QyMorFngdzEC2XwZsCOE99B4sMOiHlTQ1D/HQWtp0b0Q4ID14XBERpQVV49IOgZE+k1a58qSLtwbtuLFPxWXAAl4J4cSW5S/T/Xrp0xnD+qmb18YxaHIVdsT1pZ30nbauSeV2Ep01eOxQJqUqm2aVlPwH0l/cuXGrIrATOS0W9Lb5wblEYmBdSH2MMVqclNLQk+4YIMmc0uUnFjQZnhxADgPFGHuWmpOFCKpHqjXWXCAw==||00001000000507247013||



<?xml version="1.0" encoding="utf-8"?><cfdi:Comprobante  
xmlns:xsi="http://www.w3.org/2001/XMLSchema-instance"  
xsi:schemaLocation="http://www.sat.gob.mx/cfd/3  
http://www.sat.gob.mx/sitio\_internet/cfd/3/cfdv33.xsd" Version="3.3" Serie="A"  
Folio="1965" Fecha="2022-11-23T10:35:34"  
Sello="WUsLf+0o1qyLgTpeEgTTRQu21X2EsUsIuPYfTW9Fosh2YYn7FmMi0taHNeT6eQUJH0Ej5Q0wOfGc  
OcsvgUHQvdtGPM8QFTvflW5/QyMorFngdzEC2XwZsC0E99B4sM0lthLTQ1D/HQWtp0b0Q41D14XBERpQV  
4910dZE+k1a58qSLtwbtULFpxwXAAt4Ji4cS5S/T/Xrp0xnD+qmb18YxaHlVdsT1pZ30nbauSeV2Ep01e0  
xQJqUqm2aVIPwH0I/cuXGrIrATOS0W9Lb8wbIEYMBdSH2MMVqcLNLQk+4YtMmc0uUnFjQZnhxAdgPFGHuw  
mP0FCKpHqjXWX/XCAw==" FormaPago="03" NoCertificado="00001000000511770044"  
Certificado="MIIF9zCCA9+gAwIBAgIUMDAwMDEwMDAwMDA1MTE3NzAwNDQwDQYJKoZIhvcNAQELBQAwG  
GEMSAwHgYDVoQDDBdVVRPUK1EQUQgQ0VSVELGSUNBRE9SQTEuMCwGA1UECgw1U0VSVK1DSU8gREUGQURNS  
U5JU1RSQUNJT04gVfJJQ1VUQVJJQTEaMBGGA1UECwwRU0FULULFUyBBdXR0b3JpdHxkKjAoBgkqhkiG9w0B  
CQEWG2NvbnRhY3RvLnRlY25pY29Ac2F0LmdvYi5teDEmMCQGA1UECQwDQVYyIEhJREFMR08gNzcsIENPTC4  
gR1VFU1JFUK8xXjAMBGNVBBEMBTAMZAwMQswCQYDVQoGEWJNwDEZMBcGA1UECAwQ01VREFEIERFIE1FWE  
1DTzETMBEGA1UEBwwKQ1VBUUUhURU1PQzEVMBMGGA1UELRMMU0FUOTcwNzAxTk4zMVwwwWgYJKoZIhvcNAQkC  
E01yZXNwb25zYWJsZTogQURNSU5JU1RSQUNJT04gQ0VOVFJBTCEBRSBTRVJWSUNJT1MgVfJJQ1VUQVJJT1Mg  
QUwgQ09OVfJJQ1VZRU5URTAeFw0yMjAzMDQxOTQ1NDZaFw0yMjAzMDQxOTQ1NDZaMIIHFMSIwIAYDVQQDE  
x1BTEVKQU5EUK8gQ0FNQUNITYBCT0dBUK1OMSIwIAYDVQQPEX1BTEVKQU5EUK8gQ0FNQUNITYBCT0dBUK1OM  
SIwIAYDVQQKEx1BTEVKQU5EUK8gQ0FNQUNITYBCT0dBUK1OMRYwFAyDVQQQtEw1DQUJBNzYwNTIxRF03MRswG  
QYDVQQFEjJDUJBNzYwNTIxSE5UTUdMMDQxIjAgBgNVBAsTGUFsZWphbmRybyBDYw1hY2hvIEJvZ2FyaW4w  
ggEiMA0GCSqGSIb3DQEBAQUAA4IBDwAwggEKAoIBAQCjQa+bAifnVjjjBHtcGttBpQrqlMssFjCv/6wKPKL  
UNFYLoSr0o4prEcDzMaGELxzAz/VtdHihyvsbTFycoN7mR4haPDF276/KqvGrmetkTpmWb035Be7DjtfNr5  
c5a/SvhrLXd51F2iqcc01zLTq6fL7mMsWTmPN446P4wr1fo7vbFosSzXpGtDWAaQ2vMsdLw4qse3eCt171p  
4yy5HH112vRo2s2LHnHt97VbtOhD6EevWofGZeMjYZREG++/IqojwHjrt3+rMrVq5Yf15vLTgwo2rU9195B  
PExecv51eEbvXm1xAsxc+qqKcm1qPE207aLM3MvpzSSP1D7vbCptAgMBAAGjHTAbMAWGA1UdEwEB/wQMAA  
wCwYDVR0PBAQDAgBAMA0GCSqGSIb3DQEBCwUAA4ICAQCbsF50aVjlyiwpp9XV2CHU0k+F7PbTYUZE1Aursw  
RPuPdhJKub4M4ngIqjdd1ogp+/LEo9+093q+aLE5+meZKZNGATSLR98rHdQBl+bMIusBFZ3192+bJvWF4pk  
KyudRorftCTPt3Uhs4wti1KI+6z85yyy3MCJPBHiR7PYacfwdv4wBNaGodmTpdceXmATW28t0Ad3V689Q7i  
6A20tEGsF6cKfmpBFv5ryFvEba392yHsVwimtmtwBTA8/2gFICgSe1bboSZ5rcjgfuQ74IPjcwPmRM7si/H5  
VVs5NwLoE9ZNrgzv7hd+YfNNeg54jxJRFQnH9WazWKeHhwP+1Q+R2xPgnxyOzP5NjV8gb61HGZ1ijwWJ1bP  
8XU3Pws7mtn+gyouh0zB6RR+9mP+6umy4AP+2x/2e/GUUP11qArJuW2DTMgRqp2/7ZH+p6Y12CbKTm/BDzS  
eot1YmyInljshiD9nnbLwR40P8YJmUtaUdh81VLZWB7VtkzStdDVoqN19ZxQdg+ceZfsb3i5fN0Gfz4sHjy  
YCaKHBQLUHyThVBlpL41vLPLb+BVmyzRaMuwzxETC5aftlycpCgqt8W/1r2Rh8la5m096gyY9WUgMxsLQPd  
D698vQTCjhaIp/LtMj0lnT0GSES8bxVsqbMDL10WccDREbG10YwyJ0dT9MdrL0w=="  
CondicionesDePago="FORD F 350 DOBLE RODADO COLOR BLANCA MD 2008 PLACAS PE-65-406"  
SubTotal="6725.00" Moneda="MXN" Total="7801.00" TipoDeComprobante="I"  
MetodoPago="PUE" LugarExpedicion="63175" xmlns:cfdi="http://www.sat.gob.mx/cfd/3">  
<cfdi:CfdiRelacionados TipoRelacion="01"> <cfdi:CfdiRelacionado  
UUID="20C5C024-4FE2-43E0-A85E-8ED9BFF02A84" /> </cfdi:CfdiRelacionados>  
<cfdi:Emisor Rfc="CABA760521DZ7" Nombre="ALEJANDRO CAMACHO BOGARIN"  
RegimenFiscal="612" /> <cfdi:Receptor Rfc="INE000506574" Nombre="INSTITUTO  
NAYARITA DE EDUCACION PARA ADULTOS" UsoCFDI="G03" /> <cfdi:Conceptos>  
<cfdi:Concepto ClaveProdServ="78181507" Cantidad="1" ClaveUnidad="H87"  
Unidad="SERVICIO" Descripcion="Y REPARACION &#xD;&#xA;CORREGIR FALLA DEL  
MOTOR,&#xD;&#xA;REVISION DE FRENOS." ValorUnitario="6725.00" Importe="6725.00">  
<cfdi:Impuestos> <cfdi:Traslados> <cfdi:Traslado Base="6725.00"  
Impuesto="002" TipoFactor="Tasa" TasaOCuota="0.160000" Importe="1076.00" />  
</cfdi:Traslados> </cfdi:Impuestos> </cfdi:Concepto> </cfdi:Conceptos>  
<cfdi:Impuestos TotalImpuestosTrasladados="1076.00"> <cfdi:Traslados>



```
<cfdi:Traslado Impuesto="002" TipoFactor="Tasa" TasaOCuota="0.160000"
Importe="1076.00" /> </cfdi:Traslados>
</cfdi:Impuestos><cfdi:Complemento><tfd:TimbreFiscalDigital
xmlns:tfd="http://www.sat.gob.mx/TimbreFiscalDigital"
xsi:schemaLocation="http://www.sat.gob.mx/TimbreFiscalDigital
http://www.sat.gob.mx/sitio_internet/cfd/TimbreFiscalDigital/TimbreFiscalDigitalv11
.xsd" Version="1.1" FechaTimbrado="2022-11-23T11:35:37"
UUID="9392655c-b3e0-4286-af40-f04db0b932b8" NoCertificadoSAT="00001000000507247013"
SelloCFD="WUsLf+Oo1qyLgTpeEgTTRQu21X2EsUsIuPYfTW9Fosh2YYn7FmMiOtaHNeT6eQUJH0Ej5Q0w0
fGcOcssvUhQaVdtGPM8QFTvflW5/QyMorFngdzEC2XwZsC0E99B4sM0lthLTQ1D/HQWtp0b0Q4lD14XBERp
QVV49l0dZE+k1a58qSLtwbtuLFpxWXAAt4Ji4cSW5S/T/Xrp0xnD+qmb18YxaHlVdsT1pZ30nbauSeV2Ep0
1eOxQJqUqm2aVIPwH0I/cuXGrIrATOS0W9Lb8wbIEYMBdSH2MMVqcLNLQk+4YtMmc0uUnFjQZnhxADgPFGH
uwmpOFCKpHqjXWX/XCAw=="
SelloSAT="o6ZUspLkV3z/yquDE78wKg1AJ8/FV+dHNmRj3le/ZdUevqpCNiwi8Qs/vMTK5LF/fZJiRylFF
uNmVQ60eMz00e/CITp5fCmV0QCVTBJRDy021bDLjxk4YN210043eW5FopHxftZBROL/sC1PQSffidMctRwV
90cforzypyBWqoH8TswxqegzWDxre6ISCw1B3zDQbbL3LwqIXiGYwOekcPSdOmeqLagga/UWKADbskKIT8a
adF4678GDAWK8L9KEyHZ3B52wjDqQhU0zGKC8yeq1/Q8BgexANh4W+fgbPzdgsDGoig0TPJGZY2V52pk+By
dReaFZJfBGS/rtSMzb+A==" RfcProvCertif="CAD100607RY8"
/></cfdi:Complemento></cfdi:Comprobante>
```



## Verificación de comprobantes fiscales digitales por internet

RFC del emisor	Nombre o razón social del emisor	RFC del receptor	Nombre o razón social del receptor
CABA760521DZ7	ALEJANDRO CAMACHO BOGARIN	INE000506574	INSTITUTO NAYARITA DE EDUCACION PARA ADULTOS
Folio fiscal	Fecha de expedición	Fecha certificación SAT	PAC que certificó
9392655C-B3E0-4286-AF40-F04DB0B932B8	2022-11-23T10:35:34	2022-11-23T11:35:37	CAD100607RY8
Total del CFDI	Efecto del comprobante	Estado CFDI	Estatus de cancelación
\$7,801.00	Ingreso	Vigente	Cancelable sin aceptación

Imprimir

# EUROPA

REFRACCIÓN

[Refraccionaria Y Servicio Automotriz Europa]

[JUVENTINO ESPINOSA 52 COL. GOBERNADORES CP 63175]

[CABA760521DZ7]

[311 160 01 01 ]

[ING. Alejandro Camacho Bogarin]

NÚMERO 4

FECHA 16/11/2022

CONTENIDO

Nombre: INSTITUTO NAYARITA DE EDUCACION PARA ADULTO  
 Dirección: PADRE MEJIA # 68 COL. CENTRO ENTE JOSE MARIA MORELOS Y EMILIANO ZAPATA  
 CON ATENCIO LIC SUSANA GABRIELA DOMINGUEZ CASTRO ADMINISTRADORA  
 OFICINA. RECURSOS MATERIALES

DESCRIPCIÓN	UNIDADES	PRECIO	TOTAL
FILTRO DE ACEITE PH2	1		\$ 145.00
BUJIAS	8	\$ 125.00	\$ 1,000.00
ANTICONGELANTE AKRON	2	\$ 265.00	\$ 530.00
ACEITES DE MOTOR 15W40	7	\$ 185.00	\$ 1,295.00
FILTRO DE AIRE	1		\$ 320.00
LIQ, CARBUKIN	1		\$ 145.00
LIQ, LAVADO DE INYECTORES	1		\$ 195.00
FILTRO DE GASOLINA	1		\$ 230.00
LIQ, DIELECTRICO	1		\$ 85.00
CORREGIR FALLA DE MOTOR			\$ 890.00
SCANEÓ LAVADO DE SENSOR			
REVICION DE FRENOS DELANTEROS Y TRASEROS MANTENIMIENTO			\$ 600.00
MANO DE OBRA			\$ 1,290.00

	1 SUB-TOTAL	\$6,725.00
	IVA %	\$1,076.00
	<b>TOTAL</b>	<b>\$7,801.00</b>

OBSERVACIONES	FORD F-350 DOBLE RODADO		
Cantidad con letra	COLOR	PLACAS PE-	SUBTOTALS
	BLANCA	65 406	IVA 16%\$
	MD 2008		TOTAL \$

ATENTAMENTE ING. ALEJANDRO CAMACHO

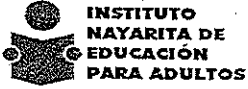

# SOLICITUD DE SERVICIO

CAMIONETA FORD F 350 DOBLE RODADO

NUM ECON: 43

FECHA:

10/11/2022

FALLA O SERVICIO:

MANTENIMIENTO, REPARACION Y SERVICIOS.  
EN LO GENERAL

MANDAR A:

TALLER GENERAL

I. N. E. A.

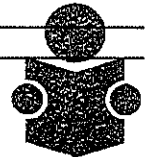

AREA SOLICITANTE

MTRO. DAVID AGUILAR ESTRADA  
DIRECTOR GENERAL

AUTORIZA:

*Susana* DEPARTAMENTO DE ADMINISTRACIÓN  
LIC. SUSANA GABRIELA DOMÍNGUEZ CASTAÑOS  
JEFA DEL DEPTO. DE ADMINISTRACIÓN

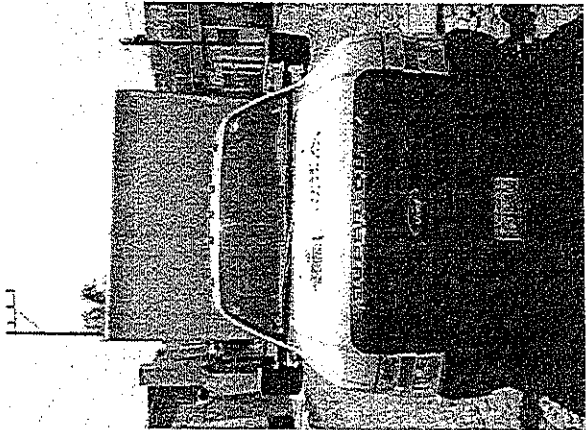
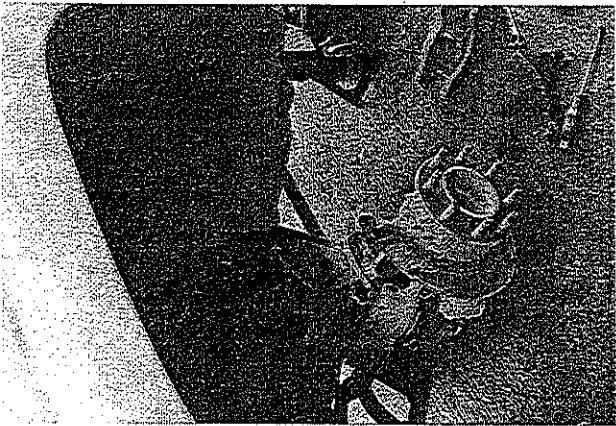
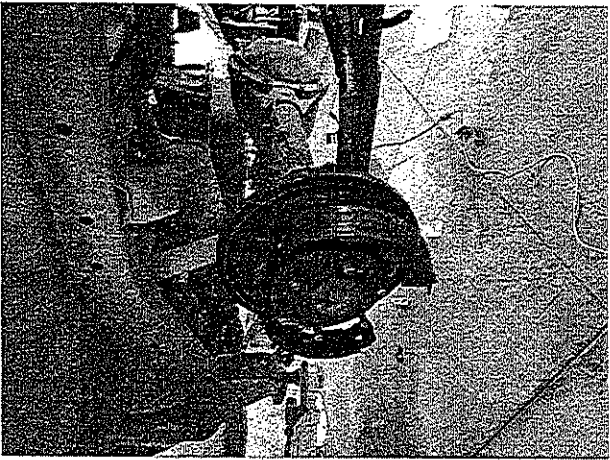
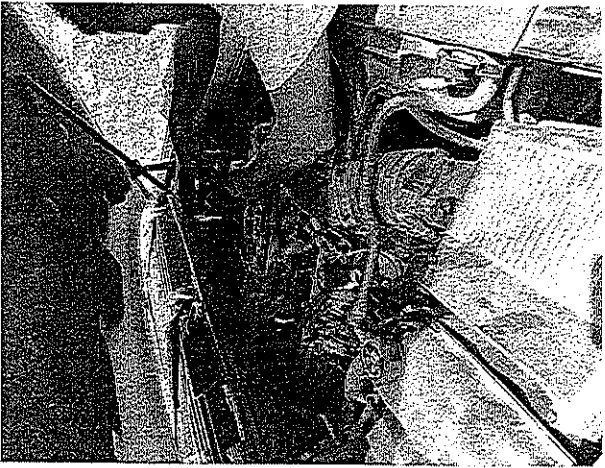

15-NOV-22



# SOLICITUD DE RECURSOS

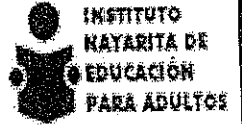

CTA. 321

FECHA:	noviembre 14, 2022	NOMBRE:	RAYMUNDO RODRIGUEZ RIVERA
CANTIDAD:	\$34,916.00	C / LETRA	(TREINTA Y CUATRO MIL NOVECIENTOS DIECISEIS PESOS 00/100 M.N.)
CONCEPTO:	SERVICIO DE IMPRESIÓN Y ELABORACION DE MATERIAL INFORMATIVO (CUADERNILLOS, GORRAS Y AGENDAS) PARA PROMOVER LOS SERVICIOS DE INEA. SEGÚN FACTURA FOLIO FISCAL: AAAID971-47F6-4B01-BE9B-A1AACC316F05		

SOLICITANTE	JEFE DE DEPTO. DE PLANEACIÓN
<i>[Signature]</i>	Vo.Bo.
MTRO. DAVID AGUILAR ESTRADA	DRA. MELISSA MALDONADO GUERRERO
NOMBRE Y FIRMA	NOMBRE Y FIRMA

LLENADO EXCLUSIVO DE:

PROGRAMACION Y PRESUPUESTOS:

PG	AI	O	AP	U.R.	PARTIDA	CONCEPTO	IMPORTE
E064	007	RF01	09	110	33604	IMPRESION Y ELAB. DE MAT. INFORMATIVO	\$34,916.00
Validación Presupuesta!							

RECURSOS FINANCIEROS:

CUENTA	CONCEPTO	PARCIAL	DEBE	HABER

I. N. E. A.

REGISTRO PRESUPUESTAL	APLICACIÓN CONTABLE	AUTORIZA DEPTO. ADMÓN. Y FINANZAS
<i>[Signature]</i> C.P. CESAR IVAN PATIÑO ROBLES	<i>[Signature]</i> LC. YOLANDA CARRILLO ÁVALOS	<i>[Signature]</i> LIC. SUSANA GABRIELA DOMINGUEZ CASTRO

DEPARTAMENTO DE ADMINISTRACIÓN Y FINANZAS

1341

2673



RFC emisor: RORR911026S21  
 Nombre emisor: RAYMUNDO RODRIGUEZ RIVERA  
 RFC receptor: INE000506574  
 Nombre receptor: INSTITUTO NAYARITA DE EDUCACION PARA ADULTOS  
 Uso CFDi: Gastos en general

Folio fiscal: AAA1D971-47F6-4B01-BE9B-A1AACC316F05  
 No. de serie del CSD: 00001000000504465028  
 Código postal, fecha y hora de emisión: 63180 2022-11-14 12:46:08  
 Efecto de comprobante: Ingreso  
 Régimen fiscal: Régimen Simplificado de Confianza

**Conceptos**

Clave del producto y/o servicio	No. Identificación	Cantidad	Clave de unidad	Unidad	Valor unitario	Importe	Descuento	No. de pedimento	No. de cuenta predial	
82121504		700	H87		18.00	12600.00				
Descripción	700 Pzs. Cuadernillo INEA. (Servicio de impresión y elaboración de materia informativa, para dar promociones a los servicios de INEA para el cumplimiento de objetivos y metas).				Impuesto	Tipo	Base	Tipo Factor	Tasa o Cuota	Importe
					IVA	Traslado	12600.00	Tasa	16.0000%	2016.00
82121504		100	H87		75.00	7500.00				
Descripción	100 Pzs. Gorra INEA impresa DTF. (Servicio de impresión y elaboración de material informativo para dar promociones a los servicios de INEA para el cumplimiento de objetivos y metas)				Impuesto	Tipo	Base	Tipo Factor	Tasa o Cuota	Importe
					IVA	Traslado	7500.00	Tasa	16.0000%	1200.00
82121504		50	H87		200.00	10000.00				
Descripción	50 pzs Agenda inea impresa 2023. (Servicio de impresión y elaboración de material informativo, para dar promociones a los servicios de INEA para el cumplimiento de objetivos y metas)				Impuesto	Tipo	Base	Tipo Factor	Tasa o Cuota	Importe
					IVA	Traslado	10000.00	Tasa	16.0000%	1600.00

Moneda: Peso Mexicano **Subtotal** \$ 30,100.00  
 Forma de pago: Transferencia electrónica de fondos (incluye SPEI) **Impuestos Traslados IVA 16.0000%** \$ 4,816.00  
 Método de pago: Pago en una sola exhibición **Total** \$ 34,916.00

**Sello digital del CFDI:**

KJ1eVbej99uIhLigoa7fOaeEdejuAEVdDrh5MHUu1INkhaaF01gKotmvazc555gEDC8nG4YHLjt5uKmWn6LQzQXfgRNYwa3vCxZ5RAe9PN5+gJw8RIQgHLC4bytgqeg13icLQCEK+NwJTV3xRCJzyoZhQTE7+6k/3PalzQvbw48C1I/Oyhh8uNmj/tc5kh8U97XOIUPpKfr27pZwDvyA9T2BpnBLNwvEsl0rlpXm2Bixx71/xdQyKjCncjEEuUsNcUt55R/DjAdYsszUKDvkWzCc4HsrBn6qak2Qww5iIjLJLYjPOf+RihBOTwtN4kwmh/jnpidnBJTFpXTmQ==

**Sello digital del SAT:**

c9YSaR3y3Y5KhDJECdtSYkZnONTuy9hWm+F4x0Crd/9HIAuZg80HRIY5W3hJdtB64IQhqKeAviHRQoznPrf+6hikXNs+Aq5eiYf8I!UO/s0kr0p3kvTepHYo4MaTGLunT+enoy1LXEn62WyopwBgFUCmN5mbpjOvix/BV5g3GBKJU/S9i67QDvbDl6Zydg4IYHpvfKvOvXMEcl08nB+WCGV/HTYcEaWzjyWX/bic5kwRFSUCKv1a7O+7+WxWIRjVoNuorBqW58bowFOA6ey2aASbFGXyDNV1a5iaUYAf1LQLH2CikKjykrmfadBRT5rQSENzoCeM/SD2Qhkg==

**Cadena Original del complemento de certificación digital del SAT:**

||1.1|AAA1D971-47F6-4B01-BE9B-A1AACC316F05|2022-11-14T13:02:58|SAT970701NN3|KJ1eVbej99uIhLigoa7fOaeEdejuAEVdDrh5MHUu1INkhaaF01gKotmvazc555gEDC8nG4YHLjt5uKmWn6LQzQXfgRNYwa3vCxZ5RAe9PN5+gJw8RIQgHLC4bytgqeg13icLQCEK+NwJTV3xRCJzyoZhQTE7+6k/3PalzQvbw48C1I/Oyhh8uNmj/tc5kh8U97XOIUPpKfr27pZwDvyA9T2BpnBLNwvEsl0rlpXm2Bixx71/xdQyKjCncjEEuUsNcUt55R/DjAdYsszUKDvkWzCc4HsrBn6qak2Qww5iIjLJLYjPOf+RihBOTwtN4kwmh/jnpidnBJTFpXTmQ==|00001000000504465028||

RFC del proveedor de certificación: SAT970701NN3 Fecha y hora de certificación: 2022-11-14 13:02:58

No. de serie del certificado SAT 00001000000504465028

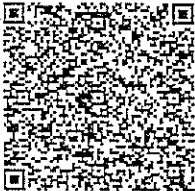



<?xml version="1.0" encoding="utf-8"?><cfdi:Comprobante  
xmlns:xsi="http://www.w3.org/2001/XMLSchema-instance"  
xsi:schemaLocation="http://www.sat.gob.mx/cfd/3  
http://www.sat.gob.mx/sitio\_internet/cfd/3/cfdv33.xsd" LugarExpedicion="63180"  
MetodoPago="PUE" TipoDeComprobante="I" Total="34916.00" Moneda="MXN"  
Certificado="MIIGKTCBBGgAwIBAgIUMDAwMDEwMDAwMDA1MDQ0NjUwMjgwDQYJKoZIhvcNAQELBQAwgg  
GEMSAwHgYDVOQDDbDBVVRPUk1EQUQgQ0VSVElGSUNBRE9SQTEuMCwGA1UECgw1U0VSVK1DSU8gREUgQURNS  
U5JU1RSQUNJT04gVFJJQ1VUQVJJQTEaMBGGA1UECwwRU0FULU1FUyBBdXR0b3JpdHkxKjAoBgkqhkiG9w0B  
CQEWG2NvbnRhY3RvLnRlY25pY29Ac2F0LmdvYi5teDEmMCQGA1UECQwdQVYyIEhJREFMR08gNzcsIENPTC4  
gR1VFU1JFUK8x0jAMBGNVBBEMBTAMzAwMQswCQYDVOQGEWJNWDEZMBcGA1UECAwQQ01VREFEIERFIE1FWE  
1DTzETMBEGA1UEBwwKQ1VBVUUhURU1PQzEVMBMGA1UELRRMMU0FUOTcwNzAXTk4zMVwwWlgYJKoZIhvcNAQKCE  
01yZXNwb25zYWJsZTogQURNSU5JU1RSQUNJT04gQ0VOVFJBTCEBRSBTRVJWSUNJTI1MgVFJJQ1VUQVJJTI1Mg  
QUwgQ09OVFJJQ1VZRU5URTAeFw0yMDA3MTMxNTQ1MzBaFw0yMDA3MTMxNTQ1MzBaMIH3MS4wLAYDVQDEyV  
TRVJWSUNJTYBERSBBRE1JTk1TVFJBQ01PTiBUUk1CVVRBUk1BMS4wLAYDVQDEyVTRVJWSUNJTYBERSBBRE  
1JTk1TVFJBQ01PTiBUUk1CVVRBUk1BMS4wLAYDVQDEyVTRVJWSUNJTYBERSBBRE1JTk1TVFJBQ01PTiBUU  
k1CVVRBUk1BMSUwIwYDVQQtExxTQVQ5NzA3MDFOTjMgLyBHQVJKNzUwNDE2OE40MR4wHAYDVQQFExUgLyBH  
QVJKNzUwNDE2SERGUlZSMdkxHjAcBgNVBAsTFU1FR0FQQUNTVQV5NzA3MDFOTjMwMTCCAS1wDQYJKoZIhvc  
NAQEBBQADggEPADCCAQoCggEBAKVtom44+bdDa26+zu6f1Mm1WHRWFyS59RAzISaUe01tm8QZF2snWJ3KLA  
4sJ7BHvhk3rflqM+yk2PRkm6bvSDPbpjDTklHMFpcuL33MyJv01ppePIQU+Xhig0tGBWPEzx159v1CS03rq  
Bil0ZcdallN23X1rnFDqyxbIoyl+kMI4FleIbpJW3Rm2CiOGCYNqwyY4TsYdZbcAO9CgrT/hurT4rycMDN  
B4+4stNnVk5fMQTZ/a5i22qentIXltmnye+ie0ZtZqFHP2EegT+bL37mzs-fzlapq4NMANAuWxhGcwu59Mp  
AFNSqJWI5bJ13yHPNRnpUhg4y4gIKW8pUnlkCAwEAAMdMBswDAYDVR0TAAQH/BAIwADALBGNVHQ8EBAMCBs  
AwDQYJKoZIhvcNAQELBQADggIBACgDC0ht6jLE6TN/IXQDTgffJZVSxo0EjCPFRcW6XxkosN492LLpRPiUA  
/2N4gNlOwmAkowHS9JUCmYZjvhJVMShsIWSJSSzqX1IDKo/XwsKxYRGcgKh03hH9yVG64CU6hdxcqbVX6w  
LimW6zLFgrbF7Q2VSSIOum8oqDXJerxmokm+nxHEbgGScmD81VQ/TtjvVs7CxiSsx2xgwBLDyZegHQCUVv  
9TvpKBZjSNYCW5P1Lt0la3WPYPqHGkorhqkl+rRqe1zrtQ9dZNFcyXjchyJZQYv7/+KyuzN/Ah1RTdIjZQ  
UP4B+x5X2B47TnX19AW1xhuUJ2HB0HUUVc54a+WHJfsh8d7HSu3A900IK5m4uxupyOX5glPTQrysowKUKsU  
S6LrgIElIFuwVROO/nazxkrAChevJc4nSI4mU0rmgQR8Cq+b7nimHxg9AuAH0DTtn+ysu40ViIyQCljvB  
YP12zq0P0mPd/ucLs6T4+lzjuJLjmmIPNBS5RV5vcKQqsn0rwz1r3yXtt5L4NHhj/yfv11HOKdUXubuQ54y  
lclF86xIgrlfpRu0M7KbsLKyRCGqHVB8FcEDQV844z1SHM0mLVf/kA+rV1V8D0ucOZbMPda4pwigT+UEWyh  
MAVcPqVgADszSu12G1Cfiu5TgtZmL6yHwt2pIB60Dkq46" SubTotal="30100.00"  
NoCertificado="00001000000504465028" FormaPago="03"  
Sello="KJ1eVbej99uIhLigoa7tfoaEdejguAEVdDr1h5MHIUu1INKhaaF01gKotmvazc555gEDC8nG4YHL  
jt5uKmwN6LQzQXfgrNYv/a3vCxZ5RAe9PN5+gjv8R1QgHLC4bytqeg13icLQCEK+NwJTV3xRCJzyoZhQTE  
7+6k/3PalzQvbw48C1I/Oyhh8uNmj/tc5kh8U97XOIUPPkfr27pZwDvyA9T2BpnBLNwVEsI0rIpXm2Bixx  
71/xdQyKjCncjEEuUsNcUt55R/DjAdYsszUKDvkWzCc4HsrBn6qak2Qww5iILJiLjyP0f+RIhBOTwtN4kwm  
h/jnpidnBjTFpXTmQ==" Fecha="2022-11-14T12:48:08" Version="3.3"  
xmlns:cfdi="http://www.sat.gob.mx/cfd/3"><cfdi:Emisor Rfc="RORR911026S21"  
Nombre="RAYMUNDO RODRIGUEZ RIVERA" RegimenFiscal="626"></cfdi:Emisor><cfdi:Receptor  
Rfc="INE000506574" Nombre="INSTITUTO NAYARITA DE EDUCACION PARA ADULTOS"  
UsoCFDI="G03"></cfdi:Receptor><cfdi:Conceptos><cfdi:Concepto  
ClaveProdServ="82121504" Cantidad="700" ClaveUnidad="H87" Descripcion="700 Pzs.  
Cuadernillo INEA. (Servicio de impresión y elaboración de material informativo,  
para dar promociones a los servicio de INEA para el cumplimiento de objetivos y  
metas)." ValorUnitario="18.00"  
Importe="12600.00"><cfdi:Impuestos><cfdi:Traslados><cfdi:Traslado Base="12600.00"  
Impuesto="002" TipoFactor="Tasa" TasaOCuota="0.160000"  
Importe="2016.00"></cfdi:Traslado></cfdi:Traslados></cfdi:Impuestos></cfdi:Concepto  
><cfdi:Concepto ClaveProdServ="82121504" Cantidad="100" ClaveUnidad="H87"  
Descripcion="100 Pzs. Gorra INEA impresa DTF. (Servicio de impresion y elaboracion

de material informativo para dar promociones a los servicios de INEA para el cumplimiento de objetivos y metas)" ValorUnitario="75.00" Importe="7500.00"><cfdi:Impuestos><cfdi:Traslados><cfdi:Traslado Base="7500.00" Impuesto="002" TipoFactor="Tasa" TasaOCuota="0.160000" Importe="1200.00"></cfdi:Traslado></cfdi:Traslados></cfdi:Impuestos></cfdi:Concepto ><cfdi:Concepto ClaveProdServ="82121504" Cantidad="50" ClaveUnidad="H87" Descripcion="50 pzs Agenda Inea Impresa 2023. (Servicio de impresion y elaboracion de material informativo, para dar promociones a los servicio de INEA para el cumplimiento de objetivos y metas)" ValorUnitario="200.00" Importe="10000.00"><cfdi:Impuestos><cfdi:Traslados><cfdi:Traslado Base="10000.00" Impuesto="002" TipoFactor="Tasa" TasaOCuota="0.160000" Importe="1600.00"></cfdi:Traslado></cfdi:Traslados></cfdi:Impuestos></cfdi:Concepto ></cfdi:Conceptos><cfdi:Impuestos TotalImpuestosTrasladados="4816.00"><cfdi:Traslados><cfdi:Traslado Impuesto="002" TipoFactor="Tasa" TasaOCuota="0.160000" Importe="4816.00"></cfdi:Traslado></cfdi:Traslados></cfdi:Impuestos><cfdi:Complemento><registrofiscal:CFDIRegistroFiscal xmlns:schemaLocation="http://www.sat.gob.mx/registrofiscal http://www.sat.gob.mx/sitio\_internet/cfd/cfdiregistrofiscal/cfdiregistrofiscal.xsd" Version="1.0" Folio="2211200000007834" xmlns:registrofiscal="http://www.sat.gob.mx/registrofiscal"></registrofiscal:CFDIRegistroFiscal><tfd:TimbreFiscalDigital xmlns:tfd="http://www.sat.gob.mx/TimbreFiscalDigital" xsi:schemaLocation="http://www.sat.gob.mx/TimbreFiscalDigital http://www.sat.gob.mx/sitio\_internet/cfd/TimbreFiscalDigital/TimbreFiscalDigitalv11.xsd" Version="1.1" UUID="AAA1D971-47F6-4B01-BE9B-A1AACC316F05" FechaTimbrado="2022-11-14T13:02:58" RfcProvCertif="SAT970701NN3" SelloCFD="KJ1eVbej99uIhLigoa7tfoaEdejguAEVdDr1h5MHIUu1INKhaaFO1gKotmvazc555gEDC8nG4YHLjt5uKmWn6LQzQXfgRNYv/a3vCxZ5RAe9PN5+gjvv8RlQgHLC4bytqeg13icLQCEK+NwJTV3xRCJzyoZhQTE7+6k/3PalzQvbv48C1I/Oyh8uNmj/tc5kh8U97X0IUPpKfr27pZwDvyA9T2BpnBLNwVVEsI0rIpXm2Bixx71/xdQyKjCNCjEEuUsNcUt55R/DjAdYsszUKDvkWzCc4HsrBn6qak2Qww5iILJiLYjPof+RIhBOTwtN4kwmh/jnpidnBjTFpXTmQ==" NoCertificadoSAT="00001000000504465028" SelloSAT="c9YSaR3y3Y5KhdJECdtsYkZnONTuy9hWrn+F4rX0Crd/9HlAuZg60HRLY5W3hJdTB64lQhqKeAviHRQoznPrf+6hikXNs+Aq5eiYi8lIU0/s0kr0p3kvTepHYc4MatGLunT+enoy1LXEn62WyopwBgFUCmN5mbpjOvlgx/BV5g3GBKJU/S9i67QDvbDI6ZydnG4IYHp/Vf/kOvXMEcL08nB+WCGV/HTYcEaWzjyWx/bIC5kWRFSUCKv1a/70+7+WxWIRjVoNuorBqW58bowFOA6ey2aASbFGXyDNV1a5iaUYAf1LQLH2CiKKjykrmfadbRT5rQSENzoCeM/SD2Qhkg==" /></cfdi:Complemento></cfdi:Comprobante>

### Verificación de comprobantes fiscales digitales por internet

RFC del emisor	Nombre o razón social del emisor	RFC del receptor	Nombre o razón social del receptor
RORR911026S21	RAYMUNDO RODRIGUEZ RIVERA	INE000506574	INSTITUTO NAYARITA DE EDUCACION PARA ADULTOS
Folio fiscal	Fecha de expedición	Fecha certificación SAT	PAC que certificó
AAA1D971-47F6-4B01-BE9B-A1AACC316F05	2022-11-14T12:48:08	2022-11-14T13:02:58	SAT970701NN3
Total del CFDI	Efecto del comprobante	Estado CFDI	Estatus de cancelación
\$34,916.00	Ingreso	Vigente	Cancelable sin aceptación

Imprimir





Tepic, Nayarit. 14 de Noviembre del 2022

**INSTITUTO NAYARITA DE EDUCACIÓN PARA ADULTOS  
A QUIEN CORRESPONDA**

**PRESENTE**

**Por medio de la presente, me dirijo a usted para brindarle  
la información solicitada sobre los siguientes productos:**

**700 pzas. Cuadernillo INEA ..... \$ 18.00 + IVA C/U**

**[ Servicio de impresión y elaboración de material informativo, para  
dar promociones a los servicios de INEA para el cumplimiento de objetivos y metas ]**

**100 pzas. Gorra INEA impresa en DTF ..... \$ 75.00 + IVA C/U**

**[ Servicio de impresión y elaboración de material informativo, para  
dar promociones a los servicios de INEA para el cumplimiento de objetivos y metas ]**

**50 pzas. Agenda INEA impresa 2023 ..... \$ 200.00 + IVA C/U**

**[ Servicio de impresión y elaboración de material informativo, para  
dar promociones a los servicios de INEA para el cumplimiento de objetivos y metas ]**

**SUBTOTAL: \$ 30,100.00**

**IVA: \$ 4,816.00**

**TOTAL: \$ 34,916.00**

**NOTA:**

**TODO PRODUCTO PROMOCIONAL INCLUYE IMPRESIÓN EN ALTA CALIDAD,  
Esperando que la información le sea de utilidad.  
De antemano, Gracias.**

**LIC. RAYMUNDO RODRÍGUEZ RIVERA  
GERENTE**

**Calle Brasil #10 Col. los Fresnos Tepic, Nayarit.**

**Tel. 311 253 24 77**



**BORDADOS Y ESTAMPADOS**

# Villarreal

LA MEJOR IMPRESIÓN EN ARTÍCULOS PROMOCIONALES

**INEA**

A QUIEN CORRESPONDA

Tepic, Nayarit. Noviembre del 2022

**PRESENTE**

Por medio de la presente, me dirijo a usted para brindarle la información solicitada sobre el siguiente producto:

50 pzas. Agenda INEA impresa 2023 .....	\$ 250.00 + IVA C/U
Servicio de impresión y elaboración de material informativo, para dar promociones a los servicios de INEA para el cumplimiento de objetivos y metas..	
100 pzas. Gorra INEA impresa en DTF .....	\$ 80.00 + IVA C/U
Servicio de impresión y elaboración de material informativo, para dar promociones a los servicios de INEA para el cumplimiento de objetivos y metas..	
700 pzas. Cuadernillo INEA .....	\$ 19.50 + IVA C/U
Servicio de impresión y elaboración de material informativo, para dar promociones a los servicios de INEA para el cumplimiento de objetivos y metas..	
<b>SUBTOTAL:</b>	<b>\$34,150.00</b>
<b>IVA</b>	<b>\$ 5,464.00</b>
<b>TOTAL</b>	<b>\$39,614.00</b>

Espero que la información le sea de utilidad.

**Alejandro Villarreal Hernández**

**San Pedro Lagunillas No. 10 Col. Electricistas Tepic, Nayarit. Tel. 210-18-14**



INSTITUTO NAYARITA PARA LA EDUCACIÓN DE ADULTOS  
A QUIEN CORRESPONDA  
**PRESENTE**

Tepic, Nayarit. 14 Noviembre del 2022

Por medio de la presente, me dirijo a usted para proporcionarle la información solicitada.

Servicio de impresión y elaboración de material informativo, para dar promociones a los servicios de INEA para el cumplimiento de objetivos y metas

50 pzas. Agenda INEA impresa 2023 .....	\$ 235.00 + IVA C/U
100 pzas. Gorra INEA impresa en DTF .....	\$ 75.00 + IVA C/U
700 pzas. Cuadernillo INEA .....	\$ 19.00 + IVA C/U

**SUBTOTAL: \$32,550.00**

**IVA.....\$ 5,208.00**

**TOTAL.....\$37,758.00**

**NOTAS:**

Vigencia de la cotización 30 de Noviembre 2022

LIC. FRANCISCO DE JESUS RODRIGUEZ MORENO  
GERENTE

**Calzada del Ejercito #280 local 1B Tepic Nayarit**

**RFC: ROMM76013151**

**TEL: 210 40 30**







# SOLICITUD DE RECURSOS



14-NOV-22

CTA 321

FECHA: *noviembre 14, 2022* NOMBRE *TELÉFONOS DE MÉXICO, S.A. B. DE C.V.*

CANTIDAD: *\$19,238.62* C/LETRA *DIEZ Y NUEVE MIL DOSCIENTOS TREINTA Y OCHO PESOS 62/100 M.N.)*

CONCEPTO: *PAGO POR SERVICIO TELEFÓNICO EN LAS INSTALACIONES DE ESTE INSTITUTO, CORRESPONDIENTE AL MES DE NOVIEMBRE DEL 2022. CON FOLIO FISCAL: E5D5D8F7-3F37-4C1E-ACD1-EDEF6D7A2005*

SOLICITANTE	JEFE DE DEPTO. DE PLANEACIÓN
<i>[Signature]</i>	Vo.Bo
<i>MTRO. DAVID AGUILAR ESTRADA</i>	<i>LIC. MELISSA MALDONADO GUERRERO</i>
NOMBRE Y FIRMA	NOMBRE Y FIRMA

LLENADO EXCLUSIVO DE:

### PROGRAMACION Y PRESUPUESTOS:

PPS	AI	O	AP	U.R.	PARTIDA	CONCEPTO	IMPORTE
E064	007	RF01	09	110	31401	TELEFONIA TRADICIONAL	\$19,238.62
<b>Validación Presupuesta</b>							

### RECURSOS FINANCIEROS:

CUENTA	CONCEPTO	PARCIAL	DEBE	HABER

REGISTRO PRESUPUESTAL	APLICACIÓN CONTABLE Vo. Bo.	VALIDA DEPTO. ADMÓN. Y FINANZAS
<i>Cesar I Patiño</i> C.P. CESAR IVAN PATIÑO ROBLES	L.C. YOLANDA CARRILLO AVALOS	<i>[Signature]</i> LIC. SUSANA DOMINGIEZ CASTRO

# Cuenta Maestra

CARATULA

TELEFONOS DE MEXICO S.A.B. DE C.V.  
PARQUE VIA 198 COL. CUAUHEMOC  
C.P. 06500 Ciudad de Mexico  
RFC: TME840315KT6

DATOS DEL CLIENTE  
Nombre o Razón Social  
Atención:  
Domicilio:

0F32959 N CODIGO DE CLIENTE E000047222  
INSTITUTO NAYARITA DE EDUCACION PARA ADULTOS  
NUÑEZ ORTEGA LIZETH DEL ROCI  
CLLE QUERETARO NO. 35 - NTE  
TEPIC CENTRO  
NAYARIT TEPIC  
C.P. 63000 C.R. 63001  
ABI

Estimado Cliente: En caso de tener alguna aclaración respecto a los cargos que se presenten en este documento, le recordamos que usted cuenta con 60 días naturales para notificarla.

TELMEX, con el objetivo de brindarle un mejor servicio y en cumplimiento con las disposiciones fiscales oficiales, pone a su disposición la factura electrónica, que además podrá obtener vía Internet en cualquier sistema que usted utilice.

Son tiempos de implementar nuevas formas de trabajo y en TELMEX estamos contigo para ayudarte a desarrollarlas. Para más información, contacta a tu Ejecutivo de Cuenta, visita [telmex.com/empresa](http://telmex.com/empresa) o llama al 800 123 1212.

# Cuenta Maestra

## FACTURA

TELEFONOS DE MEXICO S.A.B. DE C.V.  
 PARQUE VIA 198 COL CUAUHEMOC  
 C.P. 06500 Ciudad de Mexico  
 RFC: TME840315KT6

INSTITUTO NAYARITA DE EDUCACION  
 PARA ADULTOS  
 INE000506574  
 CLLE PADRE MEJIA NUM 68 COL  
 TEPIC CENTRO  
 TEPIC C.P. 63000

Referencia: 0130221112467  
 Atención: BENAVIDES GUTIERREZ KARINA  
 No. de Cuenta Maestra: OF32959  
 Código de Cliente: E000047222  
 Folio Fiscal: e5d5d8f7-3f37-4c1e-aod1-edef6d7a2005  
 Lugar Fecha y Hora de Emisión: 06500 2022-11-05T03:17:41  
 Numero de Serie del Certificado del Emisor: 00001000000506121124  
 Fecha y Hora de Certificación: 2022-11-05T12:16:30  
 Serie del Certificado del SAT: 00001000000508680418  
 Regimen Fiscal: 601-REGIMEN GENERAL DE LEY PERSONAS MORALES  
 Metodo de Pago: PPD - Pago en parcialidades o diferido  
 Forma de Pago: 99-POR DEFINIR  
 Tipo de Comprobante: I - Ingreso  
 USO de CFDI: G03-Gastos en general

MES DE FACTURACIÓN	PAGAR ANTES DE
NOVIEMBRE 2022	30/11/2022



02681040063295922119

DESCRIPCION	UNIDAD	CANTIDAD	IMPORTE
SERVICIOS DE TELECOMUNICACIONES	SERVICIO	1	16,585.02

IMPORTE LETRA	Subtotal	16,585.02
DIEZ Y NUEVE MIL DOSCIENTOS TREINTA Y OCHO PESOS 62/100 M.N.=====	Descuento	0.00
	Suma	16,585.02
	IVA 16 %	2,653.60
	Total	19,238.62

RESUMEN DE MOVIMIENTOS DE SU CUENTA MAESTRA									
SALDO EN COMPRAS A PLAZOS	SALDO ANTERIOR	+	CARGOS	-	PAGOS	-	AJUSTES	=	SALDO ACTUAL
0.00	17,034.35		19,238.62		17,034.35		0.00		19,238.62

**Cadena Original del complemento de certificación del SAT:**  
 ||1.1|e5d5d8f7-3f37-4c1e-aod1-edef6d7a2005|2022-11-05T12:16:30|cRKryZVTHpw4jdT8Uhf9t+iyQZ6ldoiKFjt7PRwXdmcFTN4gJFGaeetAX9isQRN6EzT+NhvitCIQy12MFUSR/kjE8nz8/7JqJss5RMgOrlnWpqYahGMK1+cJRAQ0oaH0okh9wXxljOla1C6GAh4Ey1h7pRmrOSoK2vzuMBqQrWiajEnsi9ubilCizFZUHQChxiGm2f4RYFEFWW1zBMZIXoUVTaITtpkfs/yohxiEY19Rs5FFo1jsWK1piADKQSoY1cEuZzQvLe9ifQXsV4+btugtnLp/n8MYWIFdnj3NnxXTLNjoczi41U0u4P9Bq4NVxsqLQ3xvqKEOREQ==|00001000000508680418||  
**Sello Digital del Emisor**  
 cRKryZVTHpw4jdT8Uhf9t+iyQZ6ldoiKFjt7PRwXdmcFTN4gJFGaeetAX9isQRN6EzT+NhvitCIQy12MFUSR/kjE8nz8/7JqJss5RMgOrlnWpqYahGMK1+cJRAQ0oaH0okh9wXxljOla1C6GAh4Ey1h7pRmrOSoK2vzuMBqQrWiajEnsi9ubilCizFZUHQChxiGm2f4RYFEFWW1zBMZIXoUVTaITtpkfs/yohxiEY19Rs5FFo1jsWK1piADKQSoY1cEuZzQvLe9ifQXsV4+btugtnLp/n8MYWIFdnj3NnxXTLNjoczi41U0u4P9Bq4NVxsqLQ3xvqKEOREQ==  
**Sello Digital del SAT:**  
 q65IHwCeNkFimi5XGJULxj7xM6PknwObEbVyiS7V1w4itdhtZhb5RY9ypVBSITWrvK5v0h5Hs1D9cXY1O6bIVQ273ITSgOxcKZhvhdhVBWomYQqRRlujjLeAxtSDzEzMOJRnourkCAAZi3S3Ns0wYkbjTx85jnhXIDdsiw7+CIWcaKTKV3SPJEChJINES6U52+bxGAqr1nBg3lUmx1J+70UuHVfIDjTVzP3hV6ZFPFXEKQRQzdz83Eb3m15ngy6JHjgWekvPrLMeqaPSQa8GLvsi01D5+9ivsiyB14ITXo7xqaJA8nlDA8Rgk70EL+LPqRzsBjgdbpFCbQ=

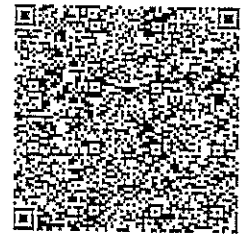

# Cuenta Maestra

## DESGLOSE DE FACTURA

TELEFONOS DE MEXICO S.A.B. DE C.V.  
PARQUE VIA 198 COL. CUAUHTEMOC  
C. P. 06500 Ciudad de Mexico  
RFC: TME840315KT6

0F32959 CODIGO DE CLIENTE E000047222

INEA TEPIC  
NUÑEZ ORTEGA LIZETH DEL ROCI  
QUERETARO NO. 35 - NTE  
TEPIC CENTRO  
NAYARIT TEPIC

Subcuenta 0F32959  
Facturacion NOVIEMBRE 2022

CLAVE	DESCRIPCION	UNIDAD	CANTIDAD	IMPORTE
	LLAMADAS A CELULAR			
	CELULAR			
AK	TOTAL MINUTOS CELULAR EN PAQUETES	MINUTOS	88	0.00
	SOLUCIONES INTEGRALES			
C3PCN	PQT CONECTES NEGOCIO	PAQUETE	17	5,844.57
C3PNP	PQT MI NEGOCIO PYME	PAQUETE	2	946.56
C3PSN	PQT SUPER NEGOCIO	PAQUETE	1	688.79
	OTROS			
	ADEUDO ANTERIOR			
R#	ADEUDO ANTERIOR	CARGO	1	0.02
	RENTAS			
	SERVICIOS DIGITALES			
FB	SIGUEME	SERVICIO	1	25.75
FC	LLAMADA EN ESPERA	SERVICIO	1	25.75
FD	TRES A LA VEZ	SERVICIO	1	25.75
FF	IDENTIFICADOR DE LLAMADAS	SERVICIO	2	51.50
FH	PAQUETE DE 3 SERVICIOS DIGITALES	SERVICIO	6	309.00
FJ	PAQUETE DE 4 SERVICIOS DIGITALES	SERVICIO	5	334.75
FK	PAQUETE DE SERVICIOS DIGITALES	SERVICIO	16	-746.75
	FRACCION DE SERVICIO			
FS	FRACCION DE SERVICIO	LINEA/DIA	4	664.45
	GASTOS DE INSTALACION			
GI	GASTOS DE INSTALACION	ORD.TRAB.	10	1,098.56
	RENTAS			
LC	LINEA COMERCIAL	LINEA	6	1,223.64
	INTERNET			
	INFINITUM			
PFSHD	INFINITUM PURO NEGOCIO HASTA 20 MB	SERVICIO	1	473.26
	SERVICIO MEDIDO			
SM	SERVICIO MEDIDO LOCAL	LLAMADAS	32	0.00
	SOLUCIONES INTEGRALES			
	PAQUETE TELMEX NEGOCIO SIN LIMITES 3	PAQUETE	1	1,973.28
	LLAMADAS A CELULAR			
	CELULAR			
YQ	LLAMADAS A CELULAR EL QUE LLAMA P	MINUTOS	24	8.42
	INTERNET			
	INFINITUM			
OM	INFINITUM PYME	SERVICIO	4	1,040.00
	OPCIONES TELMEX			
	OPCIONES TELMEX TRONCALES			
5A	RENTA OPCIONES MAS LLAMADAS	PAQUETE	1	2,060.00
	SERVICIO MEDIDO			
50	TOTAL DE LLAMADAS EN PAQUETES	LLAMADAS	2,077	0.00
	INTERNET			
	INFINITUM			
57	INFINITUM NEGOCIO	SERVICIO	1	349.00
8L	INFINITUM MI NEGOCIO	SERVICIO	1	188.70
<b>SUBTOTAL</b>				<b>16,585.02</b>

# Cuenta Maestra

## ESTADO DE CUENTA

TELEFONOS DE MEXICO S.A.B. DE C.V.  
 PARQUE VIA 198 COL CUAUHTEMOC  
 C. P. 06500 Ciudad de Mexico  
 RFC : TME840315KT6

0F32959 CODIGO DE CLIENTE E000047222  
 INSTITUTO NAYARITA DE EDUCACION PARA ADULTOS  
 NUÑEZ ORTEGA LIZETH DEL ROCI  
 CLLE QUERETARO NO. 35 - NTE  
 TEPIC CENTRO  
 C.P. 63000

Mes de Facturacion  
 NOVIEMBRE2022

RESUMEN DE MOVIMIENTOS DE SU CUENTA MAESTRA AL MES DE :  
 NOVIEMBRE 2022

SALDO ANTERIOR	+	CARGOS	-	PAGOS	-	AJUSTES	=	SALDO ACTUAL
17,034.35		19,238.62		17,034.35		0.00		19,238.62

CONCEPTO	FECHA	IMPORTE
SU FACTURA DEL MES:	NOVIEMBRE 2022	
MONTO ORIGINAL:		19,238.62
***** MOVIMIENTOS DEL MES *****		
SALDO AL DIA:	31/10/2022	19,238.62
SU FACTURA DEL MES:	OCTUBRE 2022	
MONTO ORIGINAL:		17,034.35
TOTAL DE PAGOS AL:	30/09/2022	
TOTAL DE AJUSTES AL:	30/09/2022	
SALDO AL DIA:	30/09/2022	17,034.35
***** MOVIMIENTOS DEL MES *****		
SU PAGO..... GRACIAS BBVA BAN COMER	14/10/2022	17,034.35-
SALDO AL DIA:	31/10/2022	.00



Importe="2653.60"/></cfdi:Traslados></cfdi:Impuestos><cfdi:Complemento><tfd:TimbreFiscalDigital xsi:schemaLocation="http://www.sat.gob.mx/TimbreFiscalDigital http://www.sat.gob.mx/sitio\_internet/cfd/TimbreFiscalDigital/TimbreFiscalDigitalv11.xsd" Version="1.1" UUID="e5d5d8f7-3f37-4c1e-acd1-edef6d7a2005" FechaTimbrado="2022-11-05T12:16:30" RfcProvCertif="TME840315KT6" Leyenda="ValorDelAtributoLeyenda" NoCertificadoSAT="00001000000508680418" SelloCFD="cRKryZVTHpw4jdT8UhuF9t+iyQZ6ldoiKFpjt7PRwXdmcFTN4gJFGaeetAX9IsQRN6EzT+NhvitCIQy12MFUSR/kjE8nz8/7JqJss5RMgOrInWpqYahGMK1+cJRAQ0oaH0okh9wXxLjOlaI1C6GAh4Ey1lh7pRmr0SoK2ivZuMBqQrwIajEnsI9ubiICLzF/ZUHQChxiGm2f4RYFEFWW1zBMZlXoUVTaITTPkfs/yohxiEy19Rs5FFo1jsWK1pLADKQSOy1cEuZzQvLe6IFQXsV4+btugtnLF/n8MYWIFtInj3NnxXTLNjocz141U0u4P9Bg4NVxsqLQ3xvqKEOREQ==" SelloSAT="q65iHWCcNxFimi5XGJuLxj7xvI6PknwObEbVyiS7v1w4ItDhtZHb5RY9ypVBSiTWrV5v0h5HsS1D9cXY106b1VQ273iTSg0xcKZhvhdhVBwoimYQqRRiuijLeAxXTSDEzM0JRncu/kCAAzi3S3Ns0vvYkBJT x85jnhXiDDsiw7+ClwcaKTTKV3SPjEChJlNES5Uh52+txGAqrR1nBg3lUmx1J+70UuHVifDjTTVzP3hVu62FPFXEtQrQdzd83Eb3m15ngy6JHjgWekvPrLMeqaPSQa8GLvs101D5+9ivsiyBl4lTXo7xqaJA8nIDA8Rgk70EL+LPqRzSBjgdbpFCbQ==" xmlns:tfd="http://www.sat.gob.mx/TimbreFiscalDigital"/></cfdi:Complemento></cfdi:Comprobante>

### Verificación de comprobantes fiscales digitales por internet

RFC del emisor	Nombre o razón social del emisor	RFC del receptor	Nombre o razón social del receptor
TME840315KT6	TELEFONOS DE MEXICO SAB de CV	INE000506574	INSTITUTO NAYARITA DE EDUCACION PARA ADULTOS
Folio fiscal	Fecha de expedición	Fecha certificación SAT	PAC que certificó
E5D5D8F7-3F37-4C1E-ACD1-EDEF6D7A2005	2022-11-05T03:17:41	2022-11-05T12:16:30	TME840315KT6
Total del CFDI	Efecto del comprobante	Estado CFDI	Estatus de cancelación
\$19,238.62	Ingreso	Vigente	Cancelable con aceptación

Imprimir





NAYARIT

# SOLICITUD DE RECURSOS

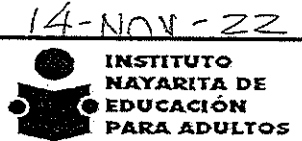

14-NOV-22

CTA. 321

FECHA:	noviembre 11, 2022	NOMBRE:	COMISION FEDERAL DE ELECTRICIDAD
CANTIDAD:	\$2,492.00	C/LETRA	(DOS MIL CUATROCIENTOS NOVENTA Y DOS PESOS 00/100 M. N.)

CONCEPTO: PAGO POR SERVICIO DE ENERGIA ELECTRICA EN LAS INSTALACIONES DE LA COORDINACION DE ZONA 02 CON SEDE EN SANTIAGO IXC. CORRESPONDIENTE AL PERIODO DEL 07 DE SEPTIEMBRE AL 07 DE NOVIEMBRE DEL 2022.

SOLICITANTE	JEFE DE DEPTO. DE PLANEACIÓN
<i>[Signature]</i>	Vo.Bo <i>[Signature]</i>
MTRO. DAVID AGUIAR ESTRADA	DRA. MELISSA MALDONADO GUERRERO
NOMBRE Y FIRMA	NOMBRE Y FIRMA

LLENADO EXCLUSIVO DE:

### PROGRAMACION Y PRESUPUESTOS:

PPS	AI	O	AP	U.R.	PARTIDA	CONCEPTO	IMPORTE
E064	007	RF01	09	110	31101	ENERGIA ELECTRICA	\$2,492.00
Validación Presupuestal							

### RECURSOS FINANCIEROS:

CUENTA	CONCEPTO	PARCIAL	DEBE	HABER

I. N. E. A.

REGISTRO PRESUPUESTAL	APLICACIÓN CONTABLE Vo. Bo.	VÁLIDA DEPTO. ADMÓN. Y FINANZAS
<i>Cesar I Patiño</i> C.P. CESAR IVAN PATIÑO ROBLES	<i>[Signature]</i> L.C. YOLANDA CARRILLO AVALOS	<i>[Signature]</i> LIC. SUSANA GABRIELA DOMINGUEZ CASTRO

DEPARTAMENTO DE ADMINISTRACION Y FINANZAS



Comisión Federal de Electricidad®

CFE Suministrador de Servicios Básicos  
Río Ródano No. 14, colonia Cuauhtémoc,  
Alcaldía Cuauhtémoc, Código Postal 06500,  
Ciudad de México. RFC: CSS160330CP7

### INEA NAYARIT .

PRIMERA CORREGIDORA 36 CP.6330  
PIPILA Y 20 NOVIEMBRE  
LOS LIMOS. C.P. 63300  
SANTIAGO, NAY.

TOTAL A PAGAR:

# \$2,492

(DOS MIL CUATROCIENTOS NOVENTA Y DOS PESOS M.N.)

Obtén tu aviso recibo más fácil y rápido

**NO. DE SERVICIO : 480180700872**

**RMU : 63300 18-07-21 XAXX-010101 005 CFE**

**CORTE A PARTIR:**  
21 NOV 22

**LÍMITE DE PAGO: 20 NOV 22**

**TARIFA: PDEMO. MEDIDOR:N312DN MULTIPLICADOR:1**

**PERIODO FACTURADO: 07 SEP 22 - 07 NOV 22**



Concepto	Lección actual	Lección anterior	Total periodo	Precio (MXP)	Subtotal (MXP)
	Medida • Estimado •	Medida • Estimado •			
Energía (kWh)	10799	10322	477		

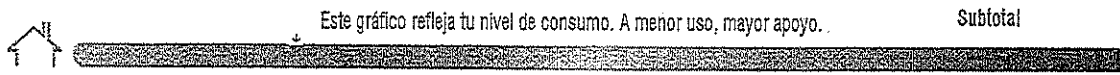

Concepto	Costos de la energía en el Mercado Eléctrico Mayorista				Deslindes del importe a pagar	
	\$	MV	\$/kWh	importe (MXP)	Concepto	importe (MXP)
Suministro	66.68	0.00	0.00	66.68	Cargo Fijo <sup>3</sup>	66.68
Distribución	0.00	0.00	700.33	700.33	Energía	2,080.86
Transmisión	0.00	0.00	83.86	83.86	Subtotal	2,147.54
CENACE	0.00	0.00	3.53	3.53	IVA 16%	343.61
Energía	0.00	0.00	798.02	798.02	Fac. del Periodo	2,491.15
Capacidad	0.00	0.00	492.26	492.26	Adeudo Anterior	3,035.99
SCnMEM <sup>(1)</sup>	0.00	0.00	2.86	2.86	Su Pago	3,035.00-
<b>Total</b>	<b>66.68</b>	<b>0.00</b>	<b>2,080.86</b>	<b>2,147.54</b>	<b>Total</b>	<b>\$2,492.14</b>

(1) SCnMEM: Costos relacionados con los servicios del Mercado. (2) DAP: Derecho al Alumbrado Público. (3) Cargos o créditos: Diversos conceptos que se pueden incluir en el aviso recibo relacionados con el suministro.

Fecha, hora y lugar de impresión: 11-NOV-2022 11:13:12 hrs.-1ra. Corregidora y Gral. Negrete S/N Centro Sgo. Ixcuintla Nayarit, Mexico 63300



63300 18-07-21 XAXX-010101-005 CFE  
01 480180700872 221120 000002492 9



# \$2,492

(DOS MIL CUATROCIENTOS NOVENTA Y DOS PESOS M.N.)

# CONSUMO HISTÓRICO

Periodo	KWH	Importe	Pagos	Remanentes de pago
del 07 JUL 22 al 07 SEP 22	588	\$3,035.00	\$3,035.00	
del 09 MAY 22 al 07 JUL 22	680	\$3,426.00	\$3,426.00	
del 08 MAR 22 al 09 MAY 22	295	\$1,538.00	\$1,538.00	
del 07 ENE 22 al 08 MAR 22	195	\$1,027.00	\$1,027.00	
del 05 NOV 21 al 07 ENE 22	214	\$1,129.00	\$1,129.00	
del 07 SEP 21 al 05 NOV 21	339	\$1,695.00	\$1,695.00	
del 07 JUL 21 al 07 SEP 21	179	\$967.00	\$967.00	
del 06 MAY 21 al 07 JUL 21	448	\$2,251.00	\$2,251.00	
del 05 MAR 21 al 06 MAY 21	152	\$827.00	\$827.00	
del 06 ENE 21 al 05 MAR 21	63	\$408.00	\$408.00	
del 04 NOV 20 al 06 ENE 21	136	\$717.00	\$717.00	

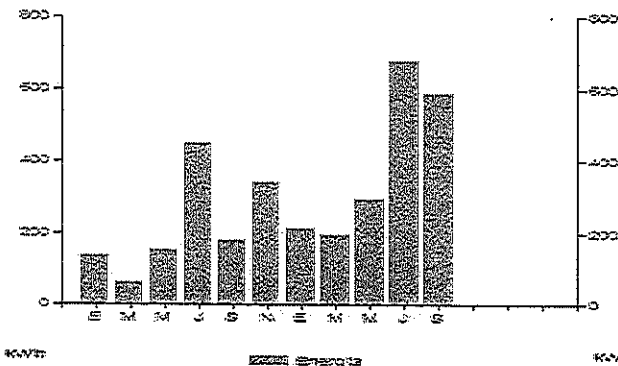

Aplicar sencillas medidas en casa, te conviene. Aquí te decimos como disminuir tu consumo de energía eléctrica de forma sencilla.

- Desenchufa los televisores que nadie esté utilizando; recuerda que hay equipos que consumen energía eléctrica sin estar encendidos.
- Configura tu computadora con la función de ahorro de energía eléctrica.
- Si necesitas iluminación exterior en tu casa durante la noche, instala lámparas ahorradoras y controla su funcionamiento mediante sensores de presencia.

Pensando en ti y en el bienestar de tu familia, nuestro compromiso es seguir

*¡Conectados Contigo!*

Datos Fiscales del Receptor Cadena Original Este documento es una representación impresa de un CFDI PPD

RFC: RFC Razón Social: Régimen Fiscal: General de Ley Personas Morales. Uso CFDI: Gastos en general. CP: 00000 Serie: XH Folio: 000012634125 Folio Fiscal: UIUD N. Certificado del SAT: No. certificado del CSD: 00001000000413089779 Fecha y Hora de certificación: Unidad de medida: No Aplica

||1.0|UIUD|



Instancias y recursos a disposición de los usuarios para atender quejas:



**¡AVISO IMPORTANTE!**

Recuerda que para la facturación CFDI versión 4.0 requerimos actualizar tus datos fiscales, acude a tu centro de atención a clientes, comunícate al 071 o escríbenos a nuestras redes sociales. ¡Actualízate!  
Cuidemos el planeta, hagamos uso eficiente de la energía eléctrica.  
Corte a partir del 21 NOV 22.  
Su consumo de energía eléctrica está dentro del rango excedente.

Conoce los servicios de los diferentes suministradores: <http://usuariocalificado.cre.gob.mx/UsuarioCalificado/ListadoSuministrador>

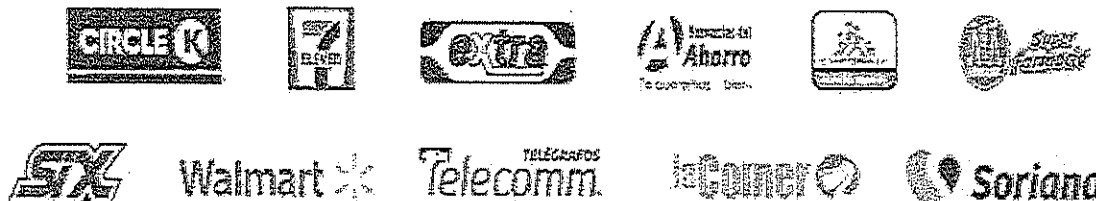

Bancomer, Banorte, Bansefi, Inbursa, Santander, Banamex, Banjercito, Scotiabank, Hsbc, Cibanco, Afirme, Multiza, Banco del Bajío, Banco Azteca, Soriana, Coppel





NAYARIT

# SOLICITUD DE RECURSOS



INSTITUTO  
NAYARITA DE  
EDUCACIÓN  
PARA ADULTOS

14-NOV-22

CTa. 321

FECHA: *noviembre 11, 2022* NOMBRE: *COMISION FEDERAL DE ELECTRICIDAD*

CANTIDAD: *\$1,914.00* C/LETRA: *(UN MIL NOVECIENTOS CATORCE PESOS 00/100 M. N.)*

CONCEPTO: *PAGO POR SERVICIO DE ENERGIA ELECTRICA EN LAS INSTALACIONES DE LA COORDINACION DE ZONA 06 CON SEDE EN ROSAMORADA CORRESPONDIENTE AL PERIODO DEL 09 DE SEPTIEMBRE AL 09 DE NOVIEMBRE DEL 2022.*

SOLICITANTE

JEFE DE DEPTO. DE PLANEACIÓN

*[Signature]*  
MTRO. DAVID AGUILAR ESTRADA  
NOMBRE Y FIRMA

*[Signature]*  
DRA. MELISSA MALDONADO GUERRERO  
NOMBRE Y FIRMA

LLENADO EXCLUSIVO DE:

PROGRAMACION Y PRESUPUESTOS:

PPS	AI	O	AP	U.R.	PARTIDA	CONCEPTO	IMPORTE
E064	007	RF01	09	110	31101	ENERGIA ELECTRICA	\$1,914.00
<b>Validación Presupuestal</b>							

RECURSOS FINANCIEROS:

CUENTA	CONCEPTO	PARCIAL	DEBE	HABER

I. N. E. A.

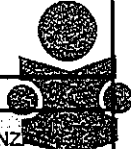

REGISTRO PRESUPUESTAL	APLICACIÓN CONTABLE Vº. Bº.	VALIDA DEPTO. ADMÓN. Y FINANZAS
<i>Cesar I Patiño</i> C.P CESAR IVAN PATIÑO ROBLES	<i>[Signature]</i> LIC. YOLANDA CARRILLO AVALOS	<i>[Signature]</i> LIC. SUSANA GABRIELA DOMINGUEZ CASTRO

DEPARTAMENTO DE ADMINISTRACIÓN Y FINANZAS

1327

2857



Comisión Federal de Electricidad®

CFE Suministrador de Servicios Básicos  
Rfo Ródano No. 14, colonia Cuauhtémoc,  
Alcaldía Cuauhtémoc, Código Postal 06500,  
Ciudad de México. RFC: CSS160330CP7

### INEA

LAZARO CARDENAS 12 CP.63630  
TEPIC E INSURGENTES  
ROSAMORADA. C.P. 63630  
ROSAMORADA, NAY.

### TOTAL A PAGAR:

# \$1,914

(UN MIL NOVECIENTOS CATORCE PESOS M.N.)

Obtén tu aviso recibo más fácil y rápido

**NO. DE SERVICIO :** 483071200257

**RMU :** 63630 07-12-05 XAXX-010101 002 CFE

**CORTE A PARTIR:**  
25 NOV 22

**LÍMITE DE PAGO:** 24 NOV 22

**TARIFA:** PDEN0. **MEDIDOR:**049RH7 **MULTIPLICADOR:**1

**PERIODO FACTURADO:** 09 SEP 22 - 09 NOV 22



Concepto	Lectura actual Medida • Calentador •	Lectura anterior Medida • Calentador •	Total periodo	Primo (MXN)	Subtotal (MXN)
Energía (kWh)	24039	23676	363		



Este gráfico refleja tu nivel de consumo. A menor uso, mayor apoyo.

Subtotal

Concepto	Costos de la energía en el Mercado Eléctrico Mayorista				Cargos del importe a pagar	
	\$	\$/W	\$/Wh	Importe (MXN)	Concepto	Importe (MXN)
Suministro	66.68	0.00	0.00	66.68	Cargo Fijo <sup>3</sup>	66.68
Distribución	0.00	0.00	532.96	532.96	Energía	1,583.57
Transmisión	0.00	0.00	63.82	63.82	Subtotal	1,650.25
CENACE	0.00	0.00	2.69	2.69	IVA 16%	264.04
Energía	0.00	0.00	607.30	607.30	Fac. del Periodo	1,914.29
Capacidad	0.00	0.00	374.62	374.62	Adeudo Anterior	2,944.67
SCnMEM <sup>(1)</sup>	0.00	0.00	2.18	2.18	Su Pago	2,944.00-
<b>Total</b>	<b>66.68</b>	<b>0.00</b>	<b>1,583.57</b>	<b>1,650.25</b>	<b>Total</b>	<b>\$1,914.96</b>

(1) SCnMEM: Costos relacionados con los servicios del Mercado. (2) DAP: Derecho al Alumbrado Público. (3) Cargos o créditos: Diversos conceptos que se pueden incluir en el aviso recibo relacionados con el suministro.

Fecha, hora y lugar de impresión: 11.NOV.2022 11:13:36 hrs. Av. Benito Juárez 412 Pte. Centro Ruiz-Ruiz, Nayarit, México. 63600.

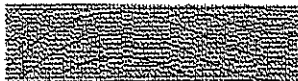

63630 07-12-05 XAXX-010101 002 CFE  
01 483071200257 221124 000001914 6



# \$1,914

(UN MIL NOVECIENTOS CATORCE PESOS M.N.)

# CONSUMO HISTÓRICO

Periodo	kWh	Importe	Pagos	Pendiente
---------	-----	---------	-------	-----------

del 11 JUL 22 al 09 SEP 22	570	\$2,944.00	\$2,944.00	
del 11 MAY 22 al 11 JUL 22	537	\$2,722.00	\$2,722.00	
del 10 MAR 22 al 11 MAY 22	216	\$1,148.00	\$1,148.00	
del 11 ENE 22 al 10 MAR 22	199	\$1,045.00	\$1,045.00	
del 09 NOV 21 al 11 ENE 22	164	\$895.00	\$895.00	
del 09 SEP 21 al 09 NOV 21	291	\$1,472.00	\$1,472.00	
del 09 JUL 21 al 09 SEP 21	123	\$703.00	\$703.00	
del 10 MAY 21 al 09 JUL 21	346	\$1,767.00	\$1,767.00	
del 09 MAR 21 al 10 MAY 21	183	\$971.00	\$971.00	
del 08 ENE 21 al 09 MAR 21	92	\$539.00	\$539.00	
del 06 NOV 20 al 08 ENE 21	146	\$761.00	\$761.00	

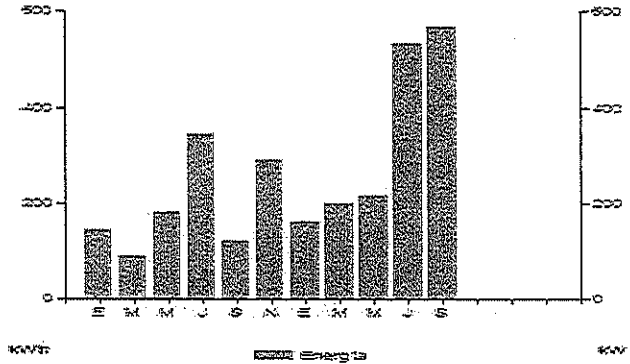

Aplicar sencillas medidas en casa, te conviene. Aquí te decimos como disminuir tu consumo de energía eléctrica de forma sencilla.

- Desenchufa los televisores que nadie esté utilizando; recuerda que hay equipos que consumen energía eléctrica sin estar encendidos.
- Configura tu computadora con la función de ahorro de energía eléctrica.
- Si necesitas iluminación exterior en tu casa durante la noche, instala lámparas ahorradoras y controla su funcionamiento mediante sensores de presencia.

Pensando en ti y en el bienestar de tu familia, nuestro compromiso es seguir

*¡Conectados Contigo!*

Datos Fiscales del Receptor Cadena Original Este documento es una representación impresa de un CFDI PPD

RFC: RFC Razón Social: Régimen Fiscal: General de Ley Personas Morales. Uso CFDI: Gastos en general. CP: 0000 Serie: XH Folio: 000012841454 Folio Fiscal: UUID N. Certificado del SAT: No. certificado del CSD: 00001000000413089778 Fecha y Hora de certificación: Unidad de medida: No Aplica

||1.0|UUID||||



Instancias y recursos a disposición de los usuarios para atender quejas:



Administrador de Servicios Básicos



**¡AVISO IMPORTANTE!**

Recuerda que para la facturación CFDI versión 4.0 requerimos actualizar tus datos fiscales, acude a tu centro de atención a clientes, comunícate al 071 o escríbenos a nuestras redes sociales. ¡Actualízate!  
Cuidemos el planeta, hagamos uso eficiente de la energía eléctrica.  
Corte a partir del 25 NOV 22.  
Su consumo de energía eléctrica está dentro del rango excedente.

Conoce los servicios de los diferentes suministradores: <http://usuariocalificado.cre.gov.mx/UsuarioCalificado/ListadoSuministrador>





NAYARIT

# SOLICITUD DE RECURSOS

14-NOV-22



INSTITUTO  
NAYARITA DE  
EDUCACIÓN  
PARA ADULTOS

CTA. 321

FECHA:	noviembre 11, 2022	NOMBRE:	COMISION FEDERAL DE ELECTRICIDAD
CANTIDAD:	\$3,220.00	C/LETRA	(TRES MIL DOSCIENTOS VEINTE PESOS 00/100 M. N.)

CONCEPTO: PAGO POR SERVICIO DE ENERGIA ELECTRICA EN LAS INSTALACIONES DE LA COORDINACION DE ZONA 01 CON SEDE EN ACAPONETA. CORRESPONDIENTE AL PERIODO DEL 09 DE SEPTIEMBRE AL 09 DE NOVIEMBRE DEL 2022. CON FOLIO FISCAL: 723E0566-9C31-4900-A83C-08068D81F0E1

SOLICITANTE	JEFE DE DEPTO. DE PLANEACIÓN
	Vo.Bo 
MTRO. DAVID AGUILAR ESTRADA	DRA. MELISSA MALDONADO GUERRERO
NOMBRE Y FIRMA	NOMBRE Y FIRMA

LLENADO EXCLUSIVO DE:

PROGRAMACION Y PRESUPUESTOS:

PPS	AI	O	AP	U.R.	PARTIDA	CONCEPTO	IMPORTE
E064	007	RF01	09	110	31101	ENERGIA ELECTRICA	\$3,220.00
Validación Presupuestal							

RECURSOS FINANCIEROS:

CUENTA	CONCEPTO	PARCIAL	DEBE	HABER

I. N. E. A.

REGISTRO PRESUPUESTAL	APLICACIÓN CONTABLE Vo. Bo.	VALIDA DEPTO. ADMÓN. Y FINANZAS
Cesar I Patiño		
C.P CESAR IVAN PATIÑO ROBLES	L.C YOLANDA CARRILLO AVALOS	LIC. SUSANA GABRIELA DOMINGUEZ CASTRO

DEPARTAMENTO DE ADMINISTRACIÓN Y FINANZAS

1328

2856



Comisión Federal de Electricidad®

CFE Suministrador de Servicios Básicos  
Río Ródano No. 14, colonia Cuauhtémoc,  
Alcaldía Cuauhtémoc, Código Postal 06500,  
Ciudad de México. RFC: CSS160330CP7

### INEA..

JUAREZ 18 CP.00000  
QUERETARO Y OAXACA  
ACAPONETA (CENTRO). C.P. 63430  
ACAPONETA, NAY.

### TOTAL A PAGAR:

# \$3,220

(TRES MIL DOSCIENTOS VEINTE PESOS M.N.)

Obtén tu aviso recibo más fácil y rápido

**NO. DE SERVICIO : 486120200224**

**RMU : 63430 12-02-01 INE0-005065 015 CFE**

**CORTE A PARTIR:  
25 NOV 22**

**LÍMITE DE PAGO: 24 NOV 22**

**TARIFA: PDENO. MEDIDOR:2T539G MULTIPLICADOR:1**

**PERIODO FACTURADO: 09 SEP 22 - 09 NOV 22**



Actualiza tus datos mediante el QR y  
obtendrás éste y otros beneficios



¡Escanea el código y listo!

Consumo	Leerura actual	Leerura anterior	Total periodo	Precio (MXN)	Subtotal (MXN)
Energía (kWh)	66575	65954	621		



Este gráfico refleja tu nivel de consumo. A menor uso, mayor apoyo.

Subtotal

Costos de la energía en el mercado eléctrico (IVA incluido)					Diversos del importe a pagar	
Concepto	\$/kWh	\$/kWh	\$/kWh	Importe (MXN)	Concepto	Importe (MXN)
Suministro	66.68	0.00	0.00	66.68	Cargo Fijo <sup>3</sup>	66.68
Distribución	0.00	0.00	911.75	911.75	Energía	2,709.05
Transmisión	0.00	0.00	109.17	109.17	Subtotal	2,775.73
CENACE	0.00	0.00	4.60	4.60	IVA 16%	444.12
Energía	0.00	0.00	1,038.93	1,038.93	Fac. del Periodo	3,219.85
Capacidad	0.00	0.00	640.87	640.87	<b>Total</b>	<b>\$3,219.85</b>
SCnMEM <sup>(1)</sup>	0.00	0.00	3.73	3.73		
<b>Total</b>	<b>66.68</b>	<b>0.00</b>	<b>2,709.05</b>	<b>2,775.73</b>		

(1) SCnMEM: Costos relacionados con los servicios del Mercado. (2) DAP: Derecho al Alumbrado Público. (3) Cargos o créditos: Diversos conceptos que se pueden incluir en el aviso recibo relacionados con el suministro.

Fecha, hora y lugar de impresión: 11-NOV-2022 11:14:17 hrs.-Prolongacion Morelos 147 Centro Acaponeta Acaponeta-Nayarit Mexico 63400.

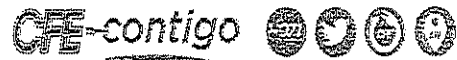

63430 12-02-01 INE0-005065 015 CFE  
01 486120200224 221124 00003220 5



# \$3,220

(TRES MIL DOSCIENTOS VEINTE PESOS M.N.)



# CONSUMO HISTÓRICO

Periodo	kWh	Importe	Pagos	Pendientes de Pago
---------	-----	---------	-------	-----------------------

del 11 JUL 22 al 09 SEP 22	836	\$4,283.00		
del 11 MAY 22 al 11 JUL 22	915	\$4,583.00		
del 10 MAR 22 al 11 MAY 22	493	\$2,519.00		
del 11 ENE 22 al 10 MAR 22	424	\$2,141.00		
del 09 NOV 21 al 11 ENE 22	799	\$3,877.00		
del 09 SEP 21 al 09 NOV 21	769	\$3,688.00		
del 09 JUL 21 al 09 SEP 21	436	\$2,177.00		
del 10 MAY 21 al 09 JUL 21	710	\$3,496.00		
del 09 MAR 21 al 10 MAY 21	389	\$1,923.00		
del 08 ENE 21 al 09 MAR 21	370	\$1,796.00		
del 08 NOV 20 al 08 ENE 21	358	\$1,690.00		

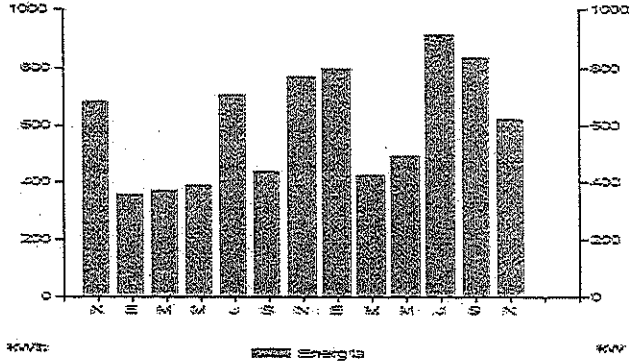

Aplicar sencillas medidas en casa, te conviene. Aquí te decimos como disminuir tu consumo de energía eléctrica de forma sencilla.

- Desenchufa los televisores que nadie esté utilizando; recuerda que hay equipos que consumen energía eléctrica sin estar encendidos.
- Configura tu computadora con la función de ahorro de energía eléctrica.
- Si necesitas iluminación exterior en tu casa durante la noche, instala lámparas ahorradoras y controla su funcionamiento mediante sensores de presencia.

Pensando en ti y en el bienestar de tu familia, nuestro compromiso es seguir

*¡Conectados Contigo!*

Datos Fiscales del Receptor Cadena Original Este documento es una representación impresa de un CFDI PPD

RFC: INE000506574 Razón Social: Régimen Fiscal: General de Ley Personas Morales, Uso CFDI: Gastos en general, CP: 0000 Serie: XH Folio: 000012843487 Folio Fiscal: 723E0566-9C31-4900-A89C-08068D81FOE1 N. Certificado del SAT: 00001000000507550482 No. certificado del CSD: 00001000000413089778 Fecha y Hora de certificación: 2022-11-11T06:02:28 Unidad de medida: No Aplica

||3.3|X|H|000012843487|2022-11-10T11:26:18|99|00001000000413089778|2775.73|MXN|3219.85|PPD|63400|CSS160330CP7|CFE SUMINISTRADOR DE SERVICIOS BASICOS|601|INE000506574|| N E A . |G03|B3101800|1|KWH|Energia|2775.73|2775.73|2775.73|002|Tasa|0.160000|444.12|002|Tasa|0.160000|444.12|444.12|



uDFBrt8vMh7wSTNKJAFQxJ21pyE1uz6ic92DJAfo52cOmPG0W/yPajwFHE+lwRgPmpYUkqBHJow4HUJ4rHJZLuozlCuVdEbqyq2u0y3QUGaE42bN8U07UB2+2VJ3mBvDF+B/pmIN1YPQxa28YR6T0ZKUszquPeyraJ21saKPa7KaQruot0eHocOyT5QrSzQPuAaQPdnCk8APWdPuTinsBh0e+vl8e2Rue1NnWzLONt4DnBN25sR5JzyNZAYALGjysqteHrWlq5nX3HZJMHlmpCCG6nSjvBmSyOkQAMm84B|ZPbaviu8MHKNJMs8UgWMIjw==

SbsEaSNvOXIP4P7nQuPVBW5vhtO2cCKU62nWryZCocU4hJR0U3Nau17p0dHi7XsZ8is/TUisWhwoFC0OZw0aKgmEsMXc0JaiUYqLXutalxNYhCkP0r9w4HfJpQNTSbv/PMZA1X74tkgg7yXE4arRd9HmZpRaNigdBiqMcOOlwX+7WXPks/nkxJZsvr5CdaOEIDMtk6NGwZHqnDd+EnxehQu/lbHDC3kOXDF78Xp2AbK7lshU5v83pdOpLlHa2ngbnPjBa09Uzhj8lAypUwJ9bb9LBelyQ8F81uMcfCrWk0Ul/aSekHOVjDm6So0n4XBlnd5HUm9g==

Instancias y recursos a disposición de los usuarios para atender quejas:



**¡AVISO IMPORTANTE!**

Recuerda que para la facturación CFDI versión 4.0 requerimos actualizar tus datos fiscales, acude a tu centro de atención a clientes, comunícate al 071 o escríbenos a nuestras redes sociales. ¡Actualízate!  
Cuidemos el planeta, hagamos uso eficiente de la energía eléctrica.  
Corte a partir del 25 NOV 22.  
Su consumo de energía eléctrica está dentro del rango excedente.

Conoce los servicios de los diferentes suministradores: <http://usuariocalificado.cre.gob.mx/UsuarioCalificado/ListadoSuministrador>

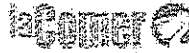
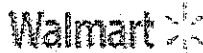



## Verificación de comprobantes fiscales digitales por internet

RFC del emisor	Nombre o razón social del emisor	RFC del receptor	Nombre o razón social del receptor
CSS160330CP7	CFE SUMINISTRADOR DE SERVICIOS BASICOS	INE000506574	I N E A . .
Folio fiscal	Fecha de expedición	Fecha certificación SAT	PAC que certificó
723E0566-9C31-4900-A83C-08068D81F0E1	2022-11-10T11:26:18	2022-11-11T06:02:28	FAC100625MC0
Total del CFDI	Efecto del comprobante	Estado CFDI	Estatus de cancelación
\$3,219.85	Ingreso	Vigente	Cancelable sin aceptación

Imprimir



NAYARIT

# SOLICITUD DE RECURSOS



INSTITUTO  
NAYARITA DE  
EDUCACIÓN  
PARA ADULTOS

14-NOV-22

CTA. 321

FECHA:	noviembre 11, 2022	NOMBRE:	COMISION FEDERAL DE ELECTRICIDAD
CANTIDAD:	\$1,292.00	C/LETRA	(UN MIL DOSCIENTOS NOVENTA Y DOS PESOS 00/100 M. N.)

CONCEPTO: PAGO POR SERVICIO DE ENERGIA ELECTRICA EN LAS INSTALACIONES DE LA COORDINACION DE ZONA 04 CON SEDE EN COMPOSTELA CORRESPONDIENTE AL PERIODO DEL 07 DE SEPTIEMBRE AL 07 DE NOVIEMBRE DEL 2022. CON FOLIO FISCAL: D18618C0-D662-417C-B0DF-2D0940020612

SOLICITANTE	JEFE DE DEPTO. DE PLANEACIÓN
	Vo.Bo 
MTRO. DAVID AGUILAR ESTRADA	DRA. MELISSA MALDONADO GUERRERO
NOMBRE Y FIRMA	NOMBRE Y FIRMA

LLENADO EXCLUSIVO DE:

PROGRAMACION Y PRESUPUESTOS:

PPS	AI	O	AP	U.R.	PARTIDA	CONCEPTO	IMPORTE
E064	007	RF01	09	110	37501	VIATICOS NACIONALES	\$1,292.00
Validación Presupuestal							

RECURSOS FINANCIEROS:

CUENTA	CONCEPTO	PARCIAL	DEBE	HABER

I. N. E. A.

REGISTRO PRESUPUESTAL	APLICACIÓN CONTABLE Vo. Bo.	VALIDA DEPTO. ADMÓN. Y FI.
Cesar I Patiño R C.P. CESAR IVAN PATIÑO ROBLES	 L.C. YOLANDA CARRILLO AVALOS	 LIC. SUSANA GABRIELA DOMINGUEZ CASTRO

DEPARTAMENTO DE ADMINISTRACION Y FINANZAS

1329

2855



*Nayarit*  
GOBIERNO DEL ESTADO DE NAYARIT

INSTITUTO NAYARITA  
DE EDUCACIÓN  
PARA ADULTOS



CZ04/174/2022

Compostela Nayarit; a 10 de Noviembre del 2022.

**LIC. SUSANA GABRIELA DOMÍNGUEZ CASTRO**  
**JEFA DEL DEPARTAMENTO DE ADMINISTRACIÓN Y FINANZAS**  
**PRESENTE:**

Por medio del presente me dirijo a usted para solicitarle de la manera más atenta se realice el pago en forma bimestral del servicio de energía eléctrica correspondiente a esta coordinación de zona.

Se anexa copia de recibo correspondiente del período del 07 de Septiembre al 07 de Noviembre del presente año por la cantidad de \$1,292.00 (UN MIL DOSCIENTOS NOVENTA Y DOS PESOS 00/100 M.N).

Sin otro en particular por el momento y esperando respuesta afirmativa a mi solicitud me despido de usted

**ATENTAMENTE**

**C. ILSE SHAMARA CARO ARCADIA**  
**COORDINADORA DE ZONA**

 INSTITUTO NAYARITA DE  
EDUCACION PARA ADULTOS  
14 NOV 2022  
**RECIBIDO**  
DEPTO. DE ADMINISTRACION





Comisión Federal de Electricidad®

2017 171022

CFE Suministrador de Servicios Básicos  
Río Ródano No. 14, colonia Cuauhtémoc,  
Alcaldía Cuauhtémoc, Código Postal 06500,  
Ciudad de México, RFC: CSS160330CP7

### INST NAYARITA DE EDUC ADULTOS

ALLENDE 924 NTE CP. 63700  
MINA Y REAL ROCHA  
BARR. SANTA ANA (COMPOS), C.P. 63700  
COMPOSTELA, NAY.

TOTAL A PAGAR:

**\$1,292**

(UN MIL DOSCIENTOS NOVENTA Y DOS PESOS M.N.)

Obtén tu aviso recibo más fácil y rápido

Actualiza tus datos mediante el QR y  
obtendrás éste y otros beneficios

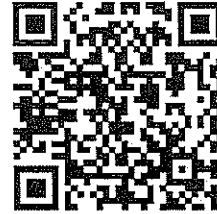

¡Escanea el código y listo!

NO. DE SERVICIO: 489120400281  
RMU: 63700 12-04-01 INEO-00506\_006 CFE

LÍMITE DE PAGO: 20 NOV 22

CORTE A PARTIR:  
21 NOV 22

FARIFIA: DBT NO. MEDIDOR: 94B6P6  
MULTIPLICADOR: 1

PERIODO FACTURADO: 07 SEP 22 - 07 NOV 22

Concepto	Lectura actual		Lectura anterior		Total período	días fuera de verano		días de verano	
	Medida	Estimada	Medida	Estimada		Precio (MXN)	Subtotal (MXN)	Precio (MXN)	Subtotal (MXN)

Energía (kWh)	27164		26924		240				
---------------	-------	--	-------	--	-----	--	--	--	--

Subtotal

Subtotal



Este gráfico refleja tu nivel de consumo. A menor uso, mayor apoyo.

Costos de la energía en el Mercado Eléctrico Mayorista					Desglose del importe a pagar	
Concepto	\$	\$/kWh	\$/kWh	Importe (MXN)	Concepto	Importe (MXN)
Suministro	66.68	0.00	0.00	66.68	Cargo Fijo <sup>(3)</sup>	66.68
Distribución	0.00	0.00	352.37	352.37	Energía	1,046.98
Transmisión	0.00	0.00	42.19	42.19	Subtotal	1,113.66
CENACE	0.00	0.00	1.78	1.78	IVA 16%	178.19
Energía	0.00	0.00	401.52	401.52	Fac. del Período	1,291.85
Capacidad	0.00	0.00	247.68	247.68	Adeudo Anterior	1,340.88
SCnMEM <sup>(1)</sup>	0.00	0.00	1.44	1.44	Su Pago	-1,340.00
<b>Total</b>	<b>66.68</b>	<b>0.00</b>	<b>1,046.98</b>	<b>1,113.66</b>	<b>Total</b>	<b>\$1,292.73</b>

(1) SCnMEM: Costos relacionados con los servicios del Mercado. (2) DAP: Derecho al Alumbrado Público. (3) Cargos o créditos: Diversos conceptos que se pueden incluir en el aviso recibo relacionados con el suministro.

Fecha, hora y lugar de impresión: 09 NOV 22 09:11:32 hrs. Zaragoza Est. General Rocha S/N Centro Compostela Compostela Nayarit México 63700

CFE-contigo



63700 12-04-01 INEO-00506\_006 CFE  
01 489120400281 221120 000001292 2



07DX12C012003970

Repartir

-385-

**\$1,292**

(UN MIL DOSCIENTOS NOVENTA Y DOS PESOS M.N.)

### Verificación de comprobantes fiscales digitales por internet

RFC del emisor	Nombre o razón social del emisor	RFC del receptor	Nombre o razón social del receptor
CSS160330CP7	CFE SUMINISTRADOR DE SERVICIOS BASICOS	INE000506574	INST NAYARITA DE EDUC ADULTOS
Folio fiscal	Fecha de expedición	Fecha certificación SAT	PAC que certificó
D18618C0-D662-417C-B0DF-2D0940020612	2022-11-08T17:51:43	2022-11-08T18:54:45	FAC100625MC0
Total del CFDI	Efecto del comprobante	Estado CFDI	Estatus de cancelación
\$1,291.85	Ingreso	Vigente	Cancelable con aceptación

Imprimir



# SOLICITUD DE RECURSOS

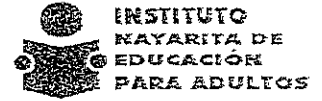

CTA. 321

FECHA: *noviembre 9, 2022* NOMBRE: RIZO PAPELERA S.A. DE C.V.

CANTIDAD: \$23,241.30 C / LETRA (VEINTITRES MIL DOSCIENTOS CUARENTA Y UN PESOS 30/100 M.N.)

CONCEPTO: PAGO POR SERVICIO DE RENTA DE 11 COPIADORAS INSTALADAS EN EL INSTITUTO Y COORDINACIONES DE ZONA Y EXCEDENTE EN COPIAS Y SERVICIO DE ESCANEADO, CORRESPONDIENTE AL MES DE OCTUBRE DEL 2022. SEGÚN FACTURA:SERIE T FOLIO 5050 FOLIO FISCAL: 105AFF05-7D02-42E5-B09B-0A843D4C5B27

SOLICITANTE  <b>MTRO. DAVID AGUILAR ESTRADA</b> NOMBRE Y FIRMA	JEFE DE DEPTO. DE PLANEACIÓN Vo. Bo.  <b>DRA. MELISSA MALDONADO GUERRERO</b> NOMBRE Y FIRMA
---	---

LLENADO EXCLUSIVO DE:  
PROGRAMACION Y PRESUPUESTOS:

PPS	AI	O	AP	U.R.	PARTIDA	CONCEPTO	IMPORTE
E064	007	RF01	09	110	32301	ARRENDAMIENTO DE EQUIPO Y BIENES INFORMATICOS	\$23,241.30
Validación Presupuestal							

RECURSOS FINANCIEROS:

CUENTA	CONCEPTO	PARCIAL	DEBE	HABER
				<b>I. N. E. A.</b>

REGISTRO PRESUPUESTAL	APLICACIÓN CONTABLE	AUTORIZA DEPTO. ADMÓN. Y
<i>Cesar I Retiz</i> C.P. CESAR IVAN PATIÑO ROBLES	 L.C. YOLANDA CARRILLO AVALOS	 LIC. SUSANA GABRIELA DOMINGUEZ





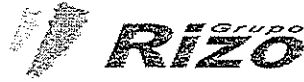

MATRIZ  
 ARGENTINA No. 221 OTE. COL.  
 LOS FRESNOS C.P. 63190  
 TEPIC, NAYARIT

FACTURA  
 T-5050

RIZO PAPELERA S.A. DE C.V.  
 RPA-020610-ET2  
 601.- General de Ley Personas Morales

SUCURSAL  
 RIO SUCHIATE No. 89 OTE.  
 COL. LOS FRESNOS C.P. 63190  
 TEPIC, NAYARIT

SUCURSAL  
 P.SANCHEZ No. 34-A ESQ.  
 LUIS DONALDO COLOSIO.  
 COL. NIÑOS HEROES  
 C.P. 63735

Folio Fiscal:  
 105AFF05-7D02-42E5-B09B-0A843D4C5B27

N° de Serie del Certificado del SAT:  
 00001000000506884772

N° de Serie del Certificado del Emisor  
 00001000000505380784

Fecha y hora de emisión:  
 2022-11-07T15:52:00

Fecha y hora de certificación:  
 2022-11-07T17:07:38

Lugar de Elaboración:  
 63190

CLIENTE: INSTITUTO NAYARITA DE EDUCACION PARA ADULTOS  
 DIRECCIÓN: PADRE MEJIA 68, SIN NUMERO, CENTRO, TEPIC, NAYARIT México, C.P. 63000  
 USO DE CFDI: G03 - Gastos en general  
 RFC: INE000506574

N° de Cliente: 1,104  
 N° de Agente: 32  
 N° de Pedido:

Condiciones de Pago

Método de pago: Pago por Parcialidades o Diferido (PPD)  
 Moneda: MXN - PESOS  
 Forma de Pago: 99 - Por definir  
 Cuenta:  
 Tipo de Comprobante: I - Ingreso  
 Clave de Confirmación:

CANTL.	UNIDAD	PROD SERV.	CLAVE	CONCEPTO	PRE. UNIT.	DESC.	IMP.	IMPORTE
1	E48 - Servicio	80161801		RENTA DE EQUIPO MARCA RICOH	\$10,721.000	\$0.00	002-IVA TASA 16.00% 1,715.36	\$10,721.00
32900	QB - Pagina copia impresa	82121701		PAGINAS PROCESADAS BYN	\$0.280	\$0.00	002-IVA TASA 16.00% 1,475.92	\$9,212.00
2052	QB - Pagina copia impresa	82121701		PAGINAS PROCESADAS ESCANER	\$0.050	\$0.00	002-IVA TASA 16.00% 16.42	\$102.60

Importe con letras: VEINTITRES MIL DOSCIENTOS CUARENTA Y UN PESOS 30/100 M.N.

NOTAS

CORRESPONDE A OCTUBRE.

SUB-TOTAL 20,035.60  
 DESC. 1 \$0.00  
 I.V.A. (16.00%) \$3,205.70

Por cuestiones fiscales no se harán re-facturaciones en meses posteriores.  
 Las cancelación de facturas por causas ajenas a este negocio ocasionara un cargo de \$ 250.00 dentro del mismo mes.

SUCURSAL TEPIC  
 ENVIAR COMPROBANTES DE PAGO A:  
 cobranzatepic@gruporizo.com  
 CLABE INTERBANCARIA BANCOMER:  
 012560001595492427  
 CUENTA: 0159549242

SUCURSAL VALLARTA  
 ENVIAR COMPROBANTES DE PAGO A:  
 cobranzavallarta@gruporizo.com  
 CLABE INTERBANCARIA HSBC:  
 021560040237106683  
 CUENTA: 4023710668

TOTAL \$23,241.30

Sello Digital del CFDI:

FeJA6/1DFBmampXPbwYo0BEPZwKXHi3nCNDJXUu1ArmfmsqUcYgKJhBvM+qY4EYRh5  
 uAxvhhAedPx7LKVST0JNZO1leIHdVwCktD1Zdpc+c9gQaZNArKbZZADGvAtsWO8Xj1hRSgIChzB6S2YypdWqf0W8xPM4b4In+1Y5oSbeYDbGmKTK8DP3SbXsvNjOCXASgvyF2DZJ  
 /Sg6GlgNvB.JH44Wa4x6TwtElsU3zHvNr2YAJQhQhQaNSXRIEYAnHaUyHv3rM5FMLw=

Sello Digital del SAT:

NwDf8D/SQZNSKsRgYI7fyXb8hCvZJFJWdWpAOLISqfugdWk1A0DKX5mwp0S196jadL4BsrK+Ndprw8QigWeCCz8i0Ijw1egJ8U16KJrJoeE1b1qZZ0KgActPKV7rdKdOWEdmsID2+  
 3LcUiatgJTXmWA9gyFp9wWl8NyykLNeXccSG1AW0wg4uq7fpBmDyXiwLezWGP71W02En6wCwGipn0eBhKwrvXRT62bKZ0GAGvK0S81LGAw73eTC4H+Bd3fxXdsGfC0BE1nPP  
 mbHyaLvgD0wWewr1entwQx0yoUvTEG2VwMAGUigKLFDeinolomMn0vOTP7LCCpQ=

Cadena Original del complemento de certificación digital del SAT:

[1,1]105AFF05-7D02-42E5-B09B-0A843D4C5B27[2022-11-07T17:07:38]FeJA6/1DFBmampXPbwYo0BEPZwKXHi3nCNDJXUu1ArmfmsqUcYgKJhBvM+qY4EYRh5  
 KEchSSi21yqC7FZg+wwMeaFM5BLG+1TR5wco0G+vrzleReGYvW8XwWE9aHmwQVinkq9uArvhhAedPx7LKVST0JNZO1leIHdVwCktD1Zdpc+c9gQaZNArKbZZADGvAtsWO8Xj1hR  
 SGIChzB6S2YypdWqf0W8xPM4b4In+1Y5oSbeYDbGmKTK8DP3SbXsvNjOCXASgvyF2DZJ/Sg6GlgNvB.JH44Wa4x6TwtElsU3zHvNr2YAJQhQhQaNSXRIEYAnHaUyHv3rM5FMLw=  
 =j0001000000506884772]]

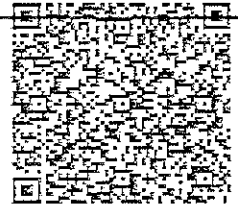



```
</cfdi:Impuestos>
</cfdi:Concepto>
<cfdi:Concepto ClaveProdServ="82121701" NoIdentificacion="PPBN"
Cantidad="32900" ClaveUnidad="QB" Unidad="Pagina copia impresa"
Descripcion="PAGINAS PROCESADAS BYN" ValorUnitario="0.2800" Importe="9212.0000">
  <cfdi:Impuestos>
    <cfdi:Traslados>
      <cfdi:Traslado Base="9212.0000" Impuesto="002" TipoFactor="Tasa"
TasaOCuota="0.160000" Importe="1473.9200" />
    </cfdi:Traslados>
  </cfdi:Impuestos>
</cfdi:Concepto>
<cfdi:Concepto ClaveProdServ="82121701" NoIdentificacion="PPESC"
Cantidad="2052" ClaveUnidad="QB" Unidad="Pagina copia impresa" Descripcion="PAGINAS
PROCESADAS ESCANER" ValorUnitario="0.0500" Importe="102.6000">
  <cfdi:Impuestos>
    <cfdi:Traslados>
      <cfdi:Traslado Base="102.6000" Impuesto="002" TipoFactor="Tasa"
TasaOCuota="0.160000" Importe="16.4160" />
    </cfdi:Traslados>
  </cfdi:Impuestos>
</cfdi:Concepto>
</cfdi:Conceptos>
<cfdi:Impuestos TotalImpuestosTrasladados="3205.70">
  <cfdi:Traslados>
    <cfdi:Traslado Impuesto="002" TipoFactor="Tasa" TasaOCuota="0.160000"
Importe="3205.70" />
  </cfdi:Traslados>
</cfdi:Impuestos>
<cfdi:Complemento>
  <tfd:TimbreFiscalDigital xmlns:tfd="http://www.sat.gob.mx/TimbreFiscalDigital"
xsi:schemaLocation="http://www.sat.gob.mx/TimbreFiscalDigital
http://www.sat.gob.mx/sitio_internet/cfd/TimbreFiscalDigital/TimbreFiscalDigitalv11
.xsd" Version="1.1" UUID="105AFF05-7D02-42E5-B09B-0A843D4C5B27"
FechaTimbrado="2022-11-07T17:07:38" RfcProvCertif="DND070112H92"
SelloCFD="FeJA6/1DFBmampXPbwYo/0BEPZwkXHi3nCNDJfXUu1AmfmsqUcYgKJhBVm+qY4EyRh5KEchSS
I21yqC7FZg+wMeaFM56LG+tT1R5wco0G+vrzleReGYvW8XwWE9aHmwQVlnkq9uAxvvhAedPx7LKVsrT0jNZ
01le1IHDavwCktd1Zdpc+c9gQaZNArKbZZADGvAtsw08/xij1hRSGiChzB6StzYvpcWqf0W9xPM4b4/n+1Y
5oSbcYDbGmkTk8DP3SbXsvNjOCXA9gvyF2DZJ/Sg6GIgNNvBJH44wa4x6TwtEIsU3zHVnR2YAjq0hQaNSXR
iEYAnHaUyHVw3rM5FMLw==" NoCertificadoSAT="00001000000506884772"
SelloSAT="NwDf8D/BQZNZSKaRGyIY7fyXb8hCvZFJPDwpAOLtSsqfugdWx1A0DKk5mXP0S196Ijad4L14B
s/K+NDavvI8QigWeCGz8tOIjw1ogJ8U16KrJoeE1b1qZZ0KgAotPkV7RdkOMEdm5fD2+3LcUlatgJTXmWAg
9yFp9wtwL8NywkLNeXcc5G1AW0wg4uq7fp/BmOyXIwLezMG7P1Wd2En6wCwGipn0eBhKwfrVXRT62bI/kZ0
GAGVKQSB1LG/Iw73eTC4H+Bd3frXdSgFc0BE1h/PPmbHyaLvgD0wWevw1entwQx0yoUVTEG2WmAGU1qkLFD
JeinoIoMn0vOTP7LCQpQ==" xmlns:xsi="http://www.w3.org/2001/XMLSchema-instance" />
  </cfdi:Complemento>
</cfdi:Comprobante>
```

Verificación de comprobantes fiscales digitales por internet

RFC del emisor	Nombre o razón social del emisor	RFC del receptor	Nombre o razón social del receptor
RPA020610ET2	RIZO PAPELERA SA DE CV	INE000506574	INSTITUTO NAYARITA DE EDUCACION PARA ADULTOS
Folio fiscal	Fecha de expedición	Fecha certificación SAT	PAC que certificó
105AFF05-7D02-42E5-B09B-0A843D4C5B27	2022-11-07T15:52:00	2022-11-07T17:07:38	DND070112H92
Total del CFDI	Efecto del comprobante	Estado CFDI	Estatus de cancelación
\$23,241.30	Ingreso	Vigente	Cancelable con aceptación

Imprimir



Please send FAX from this edge.

---

Page Counter:Printing

---

Serial No.: E744L200794

Data of Today: Nov. 03,2022 11:21 AM

Total Counter	488478
Copier Counter:B & W	242354
Printer Counter:B & W	246124
FAX Counter:B & W	0
A3/DLT	0
Duplex Counter	46092

*C.203*  
*Tepic.*



Please send FAX from this edge.

---

Page Counter:Transmission

---

Serial No.: E744L200794

Data of Today: Nov. 03,2022 11:21 AM

Send Total Counter:Color	487
Send Total Counter:B & W	46905
FAX Send Counter	0
Scan Send Counter:Color	487
Scan Send Counter:B & W	46905

Counter

: V8215402216

oday: Nov. 03, 2022 11:25 AM

359995

INSTITUTO NAVARITA DE  
EDUCACION PARA ADULTOS  
03 NOV. 2022  
*Richard Leon*  
EDUCATIVOS



Please send FAX from this edge.

---

Page Counter:Printing

---

Serial No.: W914PB03398

Data of Today: Nov. 04,2022 12:08 PM

Total Counter	172318
Copier Counter:B & W	60742
Printer Counter:B & W	105842
FAX Counter:B & W	5734
Duplex Counter	9725

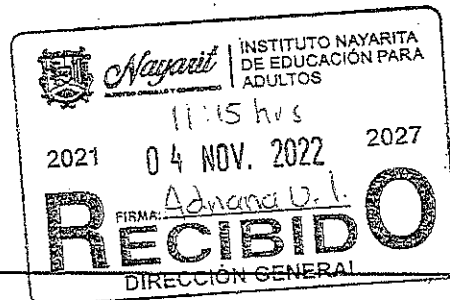





Please send FAX from this edge.

---

Page Counter:Transmission

---

Serial No.: W914PB03398

Data of Today: Nov. 04,2022 12:08 PM

Send Total Counter:Colour	0
Send Total Counter:B & W	1548
FAX Send Counter	1547
Scan Send Counter:Colour	0
Scan Send Counter:B & W	1



Please send FAX from this edge.

---

Page Counter:Printing

---

Serial No.: G988X263860

Data of Today: Nov. 04,2022 12:07 PM

Total Counter	391248
Copier Counter:B & W	83241
Printer Counter:B & W	308000
FAX Counter:B & W	7
Duplex Counter	8240

 INSTITUTO NAYARITA DE  
EDUCACION PARA ADULTOS  
04 NOV 2022  
*Ahu*  
**RECIBIDO**  
OFICINA RECURSOS MATERIALES

---

Please FAX to ...



Please send FAX from this edge.

---

Page Counter:Transmission

---

Serial No.: G988X263860

Data of Today: Nov. 04,2022 12:07 PM

Send Total Counter:Color	18910
Send Total Counter:B & W	2465
FAX Send Counter	2
Scan Send Counter:Color	18910
Scan Send Counter:B & W	2463

21,373



Please send FAX from this edge.

1-866-850-2267

---

Page Counter:Printing

---

Serial No.: W912P403438

Data of Today: Nov. 04,2022 12:06 PM

Total Counter	268766
Copier Counter:B & W	31641
Printer Counter:B & W	237108
FAX Counter:B & W	17
Duplex Counter	43831

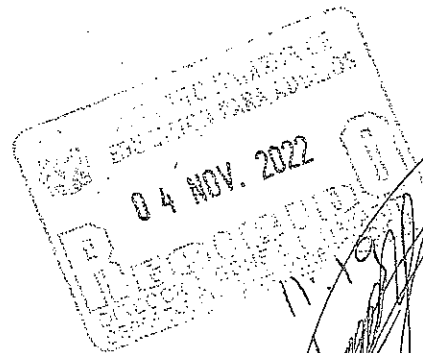



Please send FAX from this edge.

1-866-850-2267

---

Page Counter:Transmission

---

Serial No.: W912P403438

Data of Today: Nov. 04,2022 12:06 PM

Send Total Counter:Colour	15161
Send Total Counter:B & W	2697
FAX Send Counter	3
Scan Send Counter:Colour	15161
Scan Send Counter:B & W	2694

17855

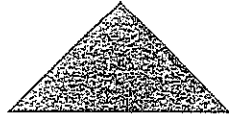

Please send FAX from this edge.

---

Counter

---

Serial No.: G586PB02673

Data of Today: Nov. 03,2022 01:57 PM

Total	111070
-------	--------

Mayde Sulen Bustamante

OLEMA

03/NOV/2022





Please send FAX from this edge.

---

Page Counter:Transmission

---

Serial No.: G586PB02673

Data of Today: Nov. 03,2022 01:58 PM

Send Total Counter:Color	646
Send Total Counter:B & W	9166
FAX Send Counter	0
Scan Send Counter:Color	646
Scan Send Counter:B & W	9166

9/8/2



Please send FAX from this edge.

---

Page Counter:Printing

---

Serial No.: W913P608611

Data of Today: Oct. 28,2022 10:10 AM

Total Counter	199747
Copier Counter:B & W	80241
Printer Counter:B & W	111165
FAX Counter:B & W	8341
Duplex Counter	40427



INSTITUTO NAYARITA DE  
EDUCACIÓN PARA ADULTOS  
COORDINACIÓN DE ZONA DE  
C. POSTELA

Cecilia A.  
Núñez De C.  
28/10/22





Please send FAX from this edge.

---

Page Counter:Transmission

---

Serial No.: W913P608611

Data of Today: Oct. 28,2022 10:10 AM

Send Total Counter:Colour	1
Send Total Counter:B & W	19079
FAX Send Counter	11105
Scan Send Counter:Colour	1
Scan Send Counter:B & W	7974



Please send FAX from this edge.

---

Counter

---

Serial No.: W916P401029

Data of Today: Oct. 31,2022 10:45 AM

Total	542060
-------	--------

Jesus Armando Barrios

Jesus A. Barrios M.

31/10/2022

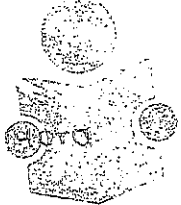
  
INSTITUTO NAYARITA PARA LA  
EDUCACION DE LOS ADULTOS  
COORDINACION  
DE ZONA 02



Please send FAX from this edge.

---

Page Counter:Transmission

---

Serial No.: W916P401029

Data of Today: Oct. 31,2022 10:46 AM

Send Total Counter:Colour	127
Send Total Counter:B & W	23254
FAX Send Counter	6440
Scan Send Counter:Colour	127
Scan Send Counter:B & W	16814

16,941



Please send FAX from this edge.

---

Counter

---

Serial No.: W913P800923

Data of Today: Nov. 03,2022 01:25 PM

Total	188331
Prints	97931

Lilibeth Murray Cervantes

03/11/2022





Please send FAX from this edge.

---

Page Counter:Transmission

---

Serial No.: W913P800923

Data of Today: Nov. 03,2022 01:26 PM

Send Total Counter:Colour	36
Send Total Counter:B & W	3925
FAX Send Counter	606
Scan Send Counter:Colour	36
Scan Send Counter:B & W	3319

3355



Please send FAX from this edge.

---

Page Counter:Printing

---

Serial No.: W913PA02544

Data of Today: Oct. 31,2022 02:57 PM

Total Counter	143384
Copier Counter:B & W	81157
Printer Counter:B & W	62227
FAX Counter:B & W	0
Duplex Counter	12421

Anastasia Uribe Sandoval  
31/oct/2022.

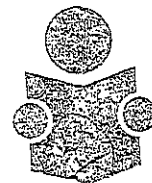

INSTITUTO NAYARITA DE  
EDUCACIÓN PARA ADULTOS  
COORDINACIÓN DE ZONA 05  
IXTLÁN DEL RÍO, NAY.



Please send FAX from this edge.

---

Page Counter:Transmission

---

Serial No.: W913PA02544

Data of Today: Oct. 31,2022 02:57 PM

Send Total Counter:Colour	31
Send Total Counter:B & W	16030
FAX Send Counter	0
Scan Send Counter:Colour	31
Scan Send Counter:B & W	16030

16,061



Please send FAX from this edge.

---

Page Counter:Printing

---

Serial No.: V8215601563

Data of Today: Nov. 04,2022 12:09 PM

Total Counter	822620
Copier Counter:B & W	120678
Printer Counter:B & W	649216
FAX Counter:B & W	52726
A3/DLT	10
Duplex Counter	202191



INSTITUTO NAYARITA DE  
EDUCACION PARA ADULTOS

04 NOV 2022  
Abu  
**RECIBIDO**  
OFICINA RECURSOS MATERIALES





Please send FAX from this edge.

---

Page Counter:Transmission

---

Serial No.: V8215601563

Data of Today: Nov. 04,2022 12:09 PM

Send Total Counter:Colour	63638
Send Total Counter:B & W	78133
FAX Send Counter	30821
Scan Send Counter:Colour	63638
Scan Send Counter:B & W	47312

110,950

PE-XI-015

07-NOV-22



SOLICITUD DE RECURSOS



cta. 321

FECHA:	noviembre 4, 2022	NOMBRE:	COMISION FEDERAL DE ELECTRICIDAD
CANTIDAD:	\$819.00	C/LETRA	(OCHOCIENTOS DIECINUEVE PESOS 00/100 M. N.)

CONCEPTO: PAGO POR SERVICIO DE ENERGIA ELECTRICA ANEXO A LAS INSTALACIONES DE LA COORDINACION DE ZONA 03 TEPIC UBICADO EN SAN LUIS 120 B ENTRE ZAPATA E HIDALGO COLONIA CENTRO, CORRESPONDIENTE AL PERIODO DEL 23 DE AGOSTO AL 21 DE OCTUBRE DEL 2022. CON FOLIO FISCAL: 03FE41C1-2261-43DE-9613-D297546BBFC1

SOLICITANTE	JEFE DE DEPTO. DE PLANEACIÓN
<i>[Signature]</i>	Vo.Bo
MTRO. DAVID AGUILAR ESTRADA	DRA. MELISSA MALDONADO GUERRERO
NOMBRE Y FIRMA	NOMBRE Y FIRMA

LLENADO EXCLUSIVO DE:

PROGRAMACION Y PRESUPUESTOS:

PPS	AI	O	AP	U.R.	PARTIDA	CONCEPTO	IMPORTE
E064	007	RF01	09	110	31101	ENERGIA ELECTRICA	\$819.00
Validación Presupuestal							

RECURSOS FINANCIEROS:

CUENTA	CONCEPTO	PARCIAL	DEBE	HABER

I. N. E. A

REGISTRO PRESUPUESTAL	APLICACIÓN CONTABLE Vo. Bo.	VALIDA DEPTO. ADMÓN. Y FINANZA
Cesar I Patiño R C.P. CESAR IVAN PATIÑO ROBLES	<i>[Signature]</i> LIC. YOLANDA CARRILLO AVALOS	<i>[Signature]</i> LIC. SUSANA GABRIELA DOMINGUEZ CASTAÑANZA

1307

2756



Comisión Federal de Electricidad

CFE Suministrador de Servicios Básicos
Río Ródano No. 14, colonia Cuauhtémoc,
Alcaldía Cuauhtémoc, Código Postal 06500,
Ciudad de México. RFC: CSS160330CP7

INST NAY DE EDU PARA ADULTOS

SAN LUIS 120 B
ZAPATA E HIDALGO
CENTRO (AG. TEPIC), C.P. 63000
TEPIC, NAY.

TOTAL A PAGAR:

\$819

(OCHOCIENTOS DIECINUEVE PESOS M.N.)

Obtén tu aviso recibo más fácil y rápido

NO. DE SERVICIO : 487190908191

RMU : 63000 19-09-30 INE0-005065 010 CFE

CORTE A PARTIR:
06 NOV 22

LÍMITE DE PAGO: 05 NOV 22

TARIFA: PDEMO. MEDIDOR:H373VH MULTIPLICADOR:1

PERIODO FACTURADO: 23 AGO 22 - 21 OCT 22



Table with 6 columns: Concepto, Lectura actual, Lectura anterior, Total periodo, Precio unitario, Subtotal. Row for Energía (kWh) with values 01405, 01258, 147.



Este gráfico refleja tu nivel de consumo. A menor uso, mayor apoyo.

Subtotal

Table with 2 main sections: Costos de energía en el mercado eléctrico mayorista and Cargos del importe a pagar. Includes rows for Suministro, Distribución, Transmisión, CENACE, Energía, Capacidad, SChMEM, Total, Cargo Fijo, Energía, Subtotal, IVA 16%, Fac. del Periodo, Adeudo Anterior, Su Pago, Total.

(1) SChMEM: Costos relacionados con los servicios del Mercado. (2) DAP: Derecho al Alumbrado Público. (3) Cargos o créditos: Diversos conceptos que se pueden incluir en el aviso recibo relacionados con el suministro.

Fecha, hora y lugar de impresión: 04-NOV-2022 11:44:11 hrs., Av. Independencia 54-Centro Tepic-Tepic Nayarit, Mexico 63000



63000 19-09-30 INE0-005065 010 CFE
01 487190908191 221105 000000819 9



\$819

(OCHOCIENTOS DIECINUEVE PESOS M.N.)

# CONSUMO HISTÓRICO

Periodo	KWh	Importe	Pagos	Deudas (M\$)
del 22 JUN 22 al 23 AGO 22	117	\$664.00	\$664.00	
del 22 ABR 22 al 22 JUN 22	80	\$479.00	\$479.00	
del 21 FEB 22 al 22 ABR 22	99	\$559.00	\$559.00	
del 22 DIC 21 al 21 FEB 22	67	\$401.00	\$401.00	
del 22 OCT 21 al 22 DIC 21	84	\$516.00	\$516.00	
del 23 AGO 21 al 22 OCT 21	35	\$286.00	\$286.00	
del 23 JUN 21 al 23 AGO 21	47	\$346.00	\$346.00	
del 22 ABR 21 al 23 JUN 21	56	\$383.00	\$383.00	
del 19 FEB 21 al 22 ABR 21	62	\$405.00	\$405.00	
del 22 DIC 20 al 19 FEB 21	44	\$322.00	\$322.00	
del 21 OCT 20 al 22 DIC 20	33	\$265.00	\$265.00	

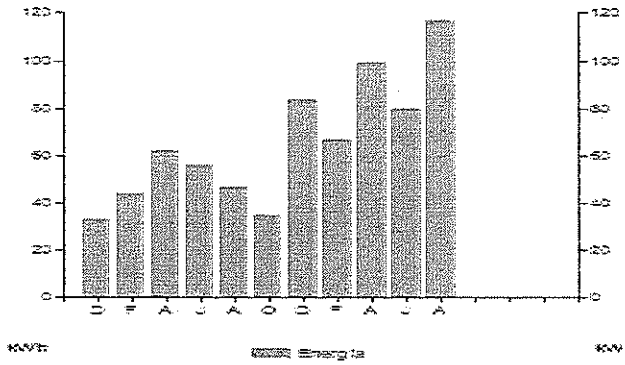

Aplicar sencillas medidas en casa, te conviene. Aquí te decimos como disminuir tu consumo de energía eléctrica de forma sencilla.

- Desenchufa los televisores que nadie está utilizando; recuerda que hay equipos que consumen energía eléctrica sin estar encendidos.
- Configura tu computadora con la función de ahorro de energía eléctrica.
- Si necesitas iluminación exterior en tu casa durante la noche, instala lámparas ahorradoras y controla su funcionamiento mediante sensores de presencia.

Pensando en ti y en el bienestar de tu familia, nuestro compromiso es seguir

*¡Conectados contigo!*

**Datos Fiscales del Receptor Cadena Original Este documento es una representación impresa de un CFDI Pago en una sola exhibición**  
 INE000506574 SAN LUIS 120 B TEPIC, NAY, Serie: XI Folio: 000031777172 Folio Fiscal: 03FE41C1-2261-43DE-9513-D2975465BFC1 N, Certificado del SAT:  
 00001000000507550482 No. certificado del CSD: 00001000000413089779 Fecha y Hora de certificación: 2022-10-24T13:57:22 Unidad de medida: No Aplica Método de pago: NA  
 Régimen Fiscal: RÉGIMEN GENERAL DE LEY DE PERSONAS MORALES

||s.3|X|000031777172|2022-10-24T12:54:07|99|00001000000413089779|706.19|MXN|819.18||PPD|63000|CSS|160330CP7|CFE SUMINISTRADOR DE SERVICIOS  
 BASICOS|601|INE000506574|INST NAY DE EDU PARA ADULTOS|G03|63101800|1|KWh|Energia|706.19|706.19|706.19|002|Tasa|0.160000|112.99|002|Tasa|0.160000|112.99|112.99|



KjdG0thFhJ85LmLgWgQIAPJU/p21CQNdH+gK10LGYF0WkdwdrZJb6qLPMBSWIC/aeiqWqq+yjWjNG6BWO9|re0|BHTBePUSKEUs++UGjoQ/A3|mseskFlodotL2uQgFe8BYKyG31AL  
 G5rwLtaDbY2x5AMxc/vnGzxAaOzOChPM3cPzXOMDZ5UW2dFid5C8BvBYhLZ8LA8dAJ8MFaJY3HjXr+IvaSJBRSY|kzpz7zXQVg94tHRg/ua08HDX+4G7zb0Vv12IRUKMXv8CCsPyne  
 U0WublkcxrmlKQc8x50AyyP7O6yb6VWsDGGCfhrtdgBN6Jh/KD2JavhGO==

mSXhniM0DdXA6iUBYP0iIMuVB797k5WdaZ2rDuYVv1FJgwA2yPQxiUoskN+3ETQm4FLHmOzRjWIA89VgBp2Kur.4e0UCQpXkdKmADH1Tdy2dLhjp3VSlmqGk0b7F6Z7of7AW  
 k6im2carn59RQnlp+aLMIZusaNOLWipwmj|fhemmxRzBvrorB4b3Hcj0mdyP3OMDXBE0L1Lbw1|OALOM|oNUYETRI0tP60YX+yyQXqGz3mzRcX0mSdu7wainWtdtoU2YThVolrps  
 Zwz1ON/cnPLWkqjEDp/7IGnuHgovzRw3FhHy0wvn5dk915se8GKYU4w==

Instancias y recursos a disposición de los usuarios para atender quejas:



**¡AVISO IMPORTANTE!**

Recuerda que para la facturación CFDI versión 4.0 requerimos actualizar tus datos fiscales, acude a tu centro de atención a clientes, comunícate al 071 o escríbenos a nuestras redes sociales. ¡Actualízate!  
 Disfruta el aire natural y ahorrarás, evita el aire acondicionado.  
 Corte a partir del 06 NOV 22.  
 Su consumo de energía eléctrica está dentro del rango con bajo costo para tarifa 02

Conoce los servicios de los diferentes suministradores: <http://usuario.calificado.cre.gob.mx/UsuarioCalificado/ListadoSuministrador>

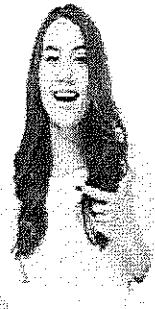



HACIENDA



## Verificación de comprobantes fiscales digitales por internet

RFC del emisor	Nombre o razón social del emisor	RFC del receptor	Nombre o razón social del receptor
CSS160330CP7	CFE SUMINISTRADOR DE SERVICIOS BASICOS	INE000506574	INST NAY DE EDU PARA ADULTOS
Folio fiscal	Fecha de expedición	Fecha certificación SAT	PAC que certificó
03FE41C1-2261-43DE-9613-D297546BBFC1	2022-10-24T12:54:07	2022-10-24T13:57:22	FAC100625MC0
Total del CFDI	Efecto del comprobante	Estado CFDI	Estatus de cancelación
\$819.18	Ingreso	Vigente	Cancelable sin aceptación

Imprimir



NAYARIT

# SOLICITUD DE RECURSOS



**INSTITUTO  
NAYARITA DE  
EDUCACIÓN  
PARA ADULTOS**

CTA. 321

FECHA: *noviembre 3, 2022* NOMBRE: *SERGIO GERARDO UGARTE SALCEDO*

CANTIDAD: *\$9,560.01* C / LETRA: *(NUEVE MIL QUINIENTOS SESENTA PESOS 01/100 M.N.)*

CONCEPTO: *PAGO DE SERVICIO DE PASAJE AEREO VIAJE REDONDO PARA EL DIRECTOR GENERAL DEL INSTITUTO Y JEFE DE LA OFICINA DE PROGRAMACION Y PRESUPUESTO CON EL FIN DE QUE ASISTAN A LA SEGUNDA SESION ORDINARIA 2022 DEL COLEGIO DE DIRECTORES EN LA CIUDAD DE MEXICO DEL 10 AL 12 DE NOVIEMBRE DEL 2022. CON FOLIO FISCAL: 2E71F19B-78E2-42CA-9928-E0E9658CE970*

SOLICITANTE  <i>MTRO. DAVIE AGUILAR ESTRADA</i> NOMBRE Y FIRMA	Vo.Bo JEFE DE DEPTO. DE PLANEACIÓN  <i>DRA. MELISSA MALDONADO GUERRERO</i> NOMBRE Y FIRMA
---	---

LLENADO EXCLUSIVO DE:

PROGRAMACION Y PRESUPUESTOS:

PPS	AI	O	AP	U.R.	PARTIDA	CONCEPTO	IMPORTE
E064	007	RF0	09	110	37101	PASAJE AEREOS	\$9,560.01

Validación  
Presupuestal

RECURSOS FINANCIEROS:

CUENTA	CONCEPTO	PARCIAL	DEBE	HABER

I. N. E. A.

REGISTRO PRESUPUESTAL	APLICACIÓN CONTABLE Vo. Bo.	VALIDA DEPTO. ADMÓN. Y FINANZAS
-----------------------	-----------------------------	---------------------------------

 C.P. CESAR IVAN PATIÑO ROBLES	 L.C. YOLANDA CARRILLO AVALOS	 LIC. SUSANA GABRIELA DOMINGUEZ CASTRO
-----------------------------------	----------------------------------	---

DEPARTAMENTO DE ADMINISTRACION Y FINANZAS

Folio Interno: 115

Folio Fiscal: 2E71F19B-78E2-42CA-9928-E0E9658CE970

CSD del Emisor  
00001000000504853918

Fecha de Emisión  
2022-11-03T11:39:18

Tipo de comprobante  
I-Ingreso

CSD del SAT  
00001000000505142236

Fecha de Certificación  
2022-11-03T12:39:19

Expedido en  
63117

Datos del Emisor

Sergio Gerardo Ugarte Salcedo  
UASS750329IW0

Régimen Fiscal: 612 - Personas Físicas con Actividades  
Empresariales y Profesionales

Datos del Receptor

INSTITUTO NAYARITA DE EDUCACION PARA ADULTOS  
INE000506574

Uso CFDI: G03-Gastos en general

Código	Clave Prod/ Servicio	Cantidad	Unidad SAT	Unidad	Descripción	Precio Unitario	Descuento	Impuesto	Importe	
53	90121502 - Agencias de viajes	2	ACT - Actividad	No Aplica	SERVICIO DE MEDIACION DE PASAJES AEREOS REDONDOS GDL-MEX DEL 10 AL 12 DE NOVIEMBRE David Aguilar Estrada Cesar Ivan Patiño Robles	\$ 2,506.90	\$ 0.00	002-IVA 0.160000	\$802.208 000	\$ 5,013.80
TUA	90121502 - Agencias de viajes	2	ACT - Actividad	No Aplica	TARIFA UNICA AEROPUERTARIA	\$ 1,292.00	\$ 0.00	002-IVA 0.000000	\$0.00000 0	\$ 2,584.00
03	90121502 - Agencias de viajes	2	ACT - Actividad	No Aplica	CARGO POR SERVICIO DE EMISION AEREA NACIONAL REDONDO	\$ 500.00	\$ 0.00	002-IVA 0.160000	\$160.000 000	\$ 1,000.00
<b>Subtotal</b>									<b>\$ 8,597.80</b>	
<b>Total Descuentos</b>									-	
<b>Total Impuestos Traslados</b>									<b>\$962.21</b>	
<b>Total Impuestos Retenidos</b>									-	
<b>Total</b>									<b>\$ 9,560.01</b>	

Total con letra: Nueve mil quinientos sesenta pesos 01/100 MXN

Forma de Pago 03-Transferencia electrónica de fondos Moneda MXN-Peso Mexicano  
Método de Pago PPD-Pago en parcialidades o diferido Tipo de Cambio



Cadena Original del Timbre

||1.1|2E71F19B-78E2-42CA-9928-E0E9658CE970|2022-11-03T12:39:19|MAS0810247C0|  
eQedjJdlzgw8bkyCdSB3AB5hYdOVxML/09vHeFQIZxrTiy07VPSBfAw/ZiWkEpDY0I/5COBnVvKf6HV454GQxXJ6vkdL3M  
M4vRBT84Dq89XhYhHFDUmV9NXGaytGs07gL670xLEmBkfBYGQMeaRM9IWWQqcrBbF7nVkiXdy1iaEmJtjQNZIU3aS  
nWpg3QoErL0iqS2fbfJK6jeEPNGsZ3WcNtE90f3I3eSP3KIh0kvy9MKvZA8zVxAfiYlicA6KU7iWcmarS5Iz17E83GqU8/  
GVcU5vVy4fAjdB2nJW+v3AgJuhtWid/ekr0oRHgQQNvI5wtKt6A5Ay3IhfqGQ==|00001000000505142236||

Sello Digital del Emisor

eQedjJdlzgw8bkyCdSB3AB5hYdOVxML/09vHeFQIZxrTiy07VPSBfAw/ZiWkEpDY0I/5COBnVvKf6HV454GQxXJ6vkdL3M  
M4vRBT84Dq89XhYhHFDUmV9NXGaytGs07gL670xLEmBkfBYGQMeaRM9IWWQqcrBbF7nVkiXdy1iaEmJtjQNZIU3aS  
nWpg3QoErL0iqS2fbfJK6jeEPNGsZ3WcNtE90f3I3eSP3KIh0kvy9MKvZA8zVxAfiYlicA6KU7iWcmarS5Iz17E83GqU8/  
GVcU5vVy4fAjdB2nJW+v3AgJuhtWid/ekr0oRHgQQNvI5wtKt6A5Ay3IhfqGQ==

Sello Digital del SAT

WSZEcjAnPC2MbA43hCKm3igeEx4dcl5r6vU0YslsThCy0pythYn5MAIzQ8m5KU3cT8tNp3Iwrt04ImQos9j7NMWgBw83  
HaToef5OIMQOnXykzpf  
+b7HmeE2EwgNYuNiDb5wNwSB/U66YXBGnhQ0qIPvdTxLCy8Za3bTOEE8ju8tca1EmsAigYylgAb7SQGssUDyvvyTWZ  
/8BPFwBbRbOof08eNqfajX7kirWkqCpNlg1JOyWOz6UeWvniFJMmP/XB8Hiq//AxsSWel4T8E4TUZPSiQipnfbW6/Cu8U/  
pohOmu7RDxnDVR810ozgG3BsF3RY/2nB6KhZUsnWAVDh3SAA==

Este documento es una representación impresa de un CFDI





```
</cfdi:Traslados>
</cfdi:Impuestos>
</cfdi:Concepto>
<cfdi:Concepto ClaveProdServ="90121502" NoIdentificacion="TUA" Cantidad="2"
ClaveUnidad="ACT" Unidad="No Aplica" Descripcion="TARIFA UNICA AEROPUERTARIA"
ValorUnitario="1292.000000" Importe="2584.000000">
  <cfdi:Impuestos>
    <cfdi:Traslados>
      <cfdi:Traslado Base="2584.000000" Impuesto="002" TipoFactor="Tasa"
TasaOCuota="0.000000" Importe="0.000000" />
    </cfdi:Traslados>
  </cfdi:Impuestos>
</cfdi:Concepto>
<cfdi:Concepto ClaveProdServ="90121502" NoIdentificacion="03" Cantidad="2"
ClaveUnidad="ACT" Unidad="No Aplica" Descripcion="CARGO POR SERVICIO DE EMISION
AEREA NACIONAL REDONDO" ValorUnitario="500.000000" Importe="1000.000000">
  <cfdi:Impuestos>
    <cfdi:Traslados>
      <cfdi:Traslado Base="1000.000000" Impuesto="002" TipoFactor="Tasa"
TasaOCuota="0.160000" Importe="160.000000" />
    </cfdi:Traslados>
  </cfdi:Impuestos>
</cfdi:Concepto>
</cfdi:Conceptos>
<cfdi:Impuestos TotalImpuestosTrasladados="962.21">
  <cfdi:Traslados>
    <cfdi:Traslado Impuesto="002" TipoFactor="Tasa" TasaOCuota="0.160000"
Importe="962.21" />
    <cfdi:Traslado Impuesto="002" TipoFactor="Tasa" TasaOCuota="0.000000"
Importe="0.00" />
  </cfdi:Traslados>
</cfdi:Impuestos>
<cfdi:Complemento>
  <tfd:TimbreFiscalDigital xmlns:tfd="http://www.sat.gob.mx/TimbreFiscalDigital"
xmlns:xsi="http://www.w3.org/2001/XMLSchema-instance"
xsi:schemaLocation="http://www.sat.gob.mx/TimbreFiscalDigital
http://www.sat.gob.mx/sitio_internet/cfd/TimbreFiscalDigital/TimbreFiscalDigitalv11
.xsd" Version="1.1" UUID="2E71F19B-78E2-42CA-9928-E0E9658CE970"
FechaTimbrado="2022-11-03T12:39:19" RfcProvCertif="MAS0810247C0"
SelloCFD="eQedjJdlzWg8bkyCdSB3AB5hYdOVxML/09vHeFQIZxrTiy07vPSBfAw/ZiWkEpDY0i/5COBnV
Kfi6HV454GQxXJ6vkdL3MM4vRBT84Dq89XhYhHFDUmV9NXGaytGs07gL670xLEmBkfBYGQMearM9iWWQqc
rBbF7nVklXdy1iaEmJtjQNZLU3aSnWpg3QoErL0iqS2fBfJK6jeEPNGsZ3WontE90f3l3eSP3kIH0kvy9MK
vZA8zVxAfLYlicA6KU7iWcmars5IZX17E83GqU8/GVcU5vVy4fAjdEbE2nJW+v3AgJuhtWId/ekr0oRHgQQ
Nvl5wtKt6A5Ay3lhfgQQ==" NoCertificadoSAT="00001000000505142236"
SelloSAT="WSZEcjAnPC2MbaA43hCKm3igeEx4dcL5r6vU0YsIsThCy0pythYn5MAIzQ8m5KU3cT8tNp3lWr
t04ImQos9j7NMWgBw83HaToe50MQOnXykpzpf+b7HmeE2EwqNYuNiDb5wNwSB/U66YXBGnHQ0qIPvdTxLCy
8Za3bTOEE8ju8tca1EmsAIgYylgAb7SQGsUDyvcyTWZ/8lBPFwBbRb0ofo8eNqfjX7kirWkqCpNlg1JOyW
Oz6UeWviNFJmP/XB8Hiq//AxsSWe14T8E4TUZPSiQipnfbW6/Cu8U/pohOmu7RDxnDVR810ozgG3BsF3RY
/2nB6KhzUsnWAVDH3SAA==" />
</cfdi:Complemento>
```

</cfdi:Comprobante>

### Verificación de comprobantes fiscales digitales por internet

RFC del emisor	Nombre o razón social del emisor	RFC del receptor	Nombre o razón social del receptor
UASS750329IWO	Sergio Gerardo Ugarte Salcedo	INE000506574	INSTITUTO NAYARITA DE EDUCACION PARA ADULTOS
Folio fiscal	Fecha de expedición	Fecha certificación SAT	PAC que certificó
2E71F19B-78E2-42CA-9928-E0E9658CE970	2022-11-03T11:39:18	2022-11-03T12:39:19	MAS0810247C0
Total del CFDI	Efecto del comprobante	Estado CFDI	Estatus de cancelación
\$9,560.01	Ingreso	Vigente	Cancelable sin aceptación

Imprimir

Dirección General  
Ciudad de México a 31 de octubre de 2022  
No. de Oficio: DG/165/2022

Asunto: Convocatoria a la Segunda Sesión Ordinaria 2022  
del Colegio de Directoras y Directores Generales  
de los IEEA y Unidades de Operación del INEA.

**Directoras y Directores Generales de los Institutos Estatales y  
Unidades de Operación del INEA.**

**Presente**

Con fundamento en los artículos 5 y 10 de las Reglas de Organización y Funcionamiento del Colegio de Directores y Directoras Generales de los Institutos Estatales de Educación para Adultos y Unidades de Operación del INEA, se les convoca a la Segunda Sesión Ordinaria 2022 del Colegio de Directoras y Directores Generales de los IEEA y Unidades de Operación del INEA, que se realizará el próximo 11 de noviembre a las 11:00 horas en la Ciudad de México, en las instalaciones del Instituto Nacional para la Educación de los Adultos.

En breve se les hará llegar vía correo electrónico la agenda de trabajo.

Se extiende la presente convocatoria a la persona responsable del área de planeación de su entidad, quien participará en calidad de invitado.

Esperando contar con su valiosa participación, aprovecho la ocasión para enviarles un cordial saludo.

**Atentamente**

  
**Teresa Guadalupe Reyes Sahagún**  
**Directora General del Instituto Nacional para  
la Educación de los Adultos y Presidenta del Colegio.**

cc. Noemi Elena Ramon Silva. Para su conocimiento.



Convocatoria a la Segunda Sesión Ordinaria 2022 del Colegio de Directoras y Directores Generales de los Institutos Estatales de Educación para los Adultos y Unidades de Operación,

Teresa Guadalupe Reyes Sahagún <tgreyes@inea.gob.mx>

Lun 31/10/2022 16:13

Para: Manuel Alejandro Monreal Davila <mmonreal@inea.gob.mx>;Irene Walther Serrano <iwalther@inea.gob.mx>;Diana Victoria Von Borstel Luna <dvonborstel@inea.gob.mx>;Ricardo Sánchez Cerino <ricardos@inea.gob.mx>;Jose Arturo Garcia Ramirez <jagarciar@inea.gob.mx>;Marco Antonio Rodarte Quintana <marodarte@inea.gob.mx>;Gustavo Gómez Ordoñez <ggomezo@inea.gob.mx>;Mario Eberto Javalera Lino <mjavalera@inea.gob.mx>;José Enrique Valdivia Cedillo <jevaldivia@inea.gob.mx>;Israel Soto Peña <isoto@inea.gob.mx>;Jose Jesus Correa Ramirez <jjcorrea@inea.gob.mx>;Haydee Mares Galindo <hmares@inea.gob.mx>;Carlos Alberto Sánchez Marín <casanchezm@inea.gob.mx>;Marcos Godínez <mgodinez@inea.gob.mx>;Erick López Álvarez Tostado <elopezalvarez@inea.gob.mx>;Sandra Luz Valencia León <slvalencia@inea.gob.mx>;Lic. Grethel Nancy Streber Ramírez <gnstreber@inea.gob.mx>;David Aguilar Estrada <daguilare@inea.gob.mx>;of\_operativa\_nl <of\_operativa\_nl@inea.gob.mx>;Miriam Pilar Liborio Hernandez <mliborio@inea.gob.mx>

CC: Herbert Sánchez Olivera <hsanchez@inea.gob.mx>;Ixchel George Hernandez <yigeorge@inea.gob.mx>;Cecilia Orozco López <corozco@inea.gob.mx>;Jose Munoz Gomez <jose.munoz@inea.gob.mx>;Gerardo Molina Alvarez <molinaa@inea.gob.mx>;Beatriz Salgado Hernandez <bsalgado@inea.gob.mx>;Noemi Elena Ramon Silva <nramon@inea.gob.mx>

📎 1 archivos adjuntos (577 KB)

DG 165 2022.pdf

**Directores y Directoras Generales de los Institutos Estatales y Unidades de Operación del INEA.**

**P r e s e n t e**

Se anexa la convocatoria con el Oficio DG/165/2022 para que nos acompañe a la Segunda Sesión Ordinaria 2022 del Colegio de Directoras y Directores Generales de los Institutos Estatales de Educación para los Adultos y Unidades de Operación, el próximo viernes 11 de noviembre a las 11:00 horas en la Ciudad de México.

Favor de confirmar de recibido.

Aprovecho la ocasión para enviarle un cordial saludo.

**A t e n t a m e n t e**



**SOLICITUD DE RECURSOS**



CTA. 321

FECHA:	noviembre 3, 2022	NOMBRE:	COMISION FEDERAL DE ELECTRICIDAD
CANTIDAD:	\$2,081.00	C/LETRA	(DOS MIL OCHENTA Y UN PESOS 00/100 M.N.)

CONCEPTO: PAGO POR SERVICIO DE ENERGIA ELECTRICA EN LAS INSTALACIONES DEL ALMACEN, CORRESPONDIENTE AL PERIODO DEL 24 DE AGOSTO AL 24 DE OCTUBRE DEL 2022. CON FOLIO FISCAL:AC9C8149-0B0B-4B01-85D7-E42A9EF62196

SOLICITANTE	JEFE DE DEPTO. DE PLANEACIÓN
<i>[Signature]</i>	Vo.Bo <i>[Signature]</i>
MTRO. DAVID AGUILAR ESTRADA	DRA. MELISSA MALDONADO GUERRERO
NOMBRE Y FIRMA	NOMBRE Y FIRMA

LLENADO EXCLUSIVO DE:

PROGRAMACION Y PRESUPUESTOS:

PPS	AI	O	AP	U.R.	PARTIDA	CONCEPTO	IMPORTE
E064	007	RF01	09	110	31101	ENERGIA ELECTRICA	\$2,081.00
Validación Presupuestal							

RECURSOS FINANCIEROS:

CUENTA	CONCEPTO	PARCIAL	DEBE	HABER

I. N. E. A.

REGISTRO PRESUPUESTAL	APLICACIÓN CONTABLE Vo. Bo.	VALIDA DEPTO. ADMÓN. Y FINA
Cesar I ratip <i>[Signature]</i> C.P. CESAR IVAN PATIÑO ROBLES	<i>[Signature]</i> L.C. YOLANDA CARRILLO AVALOS	<i>[Signature]</i> LIC. SUSANA/GABRIELA DOMINGUEZ CASTRO

DEPARTAMENTO DE ADMINISTRACION Y FINANZAS



Comisión Federal de Electricidad®

CFE Suministrador de Servicios Básicos  
Río Ródano No. 14, colonia Cuauhtémoc,  
Alcaldía Cuauhtémoc, Código Postal 06500,  
Ciudad de México, RFC: CSS160330CP7

### INSTITUTO NAYARITA DE EDUCACION

PROL SABINO 243 CP.00000  
PRIV SABINO PRIV PIRUL Y A ESPALDAS AGROP EL AVION  
LABORES DE GODINEZ C.P. 63189  
TEPIC, NAY.

TOTAL A PAGAR:  
**\$2,081**

(DOS MIL OCHENTA Y UN PESOS M.N.)

Obtén tu aviso recibo más fácil y rápido

**NO. DE SERVICIO : 502141007217**

**RMU : 63189 14-10-20 INEO-00506 001 CFE**

**CORTE A PARTIR:  
07 NOV 22**

**LÍMITE DE PAGO: 06 NOV 22**

**TARIFA: PDBNO. MEDIDOR:707R6X MULTIPLICADOR:1**

**PERIODO FACTURADO: 24 AGO 22 - 24 OCT 22**



Actualiza tus datos mediante el QR y  
obtendrás éste y otros beneficios



¡Escanea el código y listo!

Concepto	Consumo actual		Consumo anterior		Total consumo	Precio (MXP)	Subtotal (MXP)
	Mesiles	Esomas	Mesiles	Esomas			

Energía (kWh)	12666		12269		397		
---------------	-------	--	-------	--	-----	--	--



Este gráfico refleja tu nivel de consumo. A menor uso, mayor apoyo.

Subtotal

Concepto	Costos de la energía en el Mercado Eléctrico Mayorista				Derechos de Alumbrado a pagar	
	\$	\$/kWh	\$/kWh	Importe (MXP)	Concepto	Importe (MXP)

Suministro	66.68	0.00	0.00	66.68	Cargo Fijo <sup>3</sup>	66.68
Distribución	0.00	0.00	582.88	582.88	Energía	1,727.11
Transmisión	0.00	0.00	69.79	69.79	Subtotal	1,793.79
CENACE	0.00	0.00	2.94	2.94	IVA 16%	287.01
Energía	0.00	0.00	661.40	661.40	Fac. del Periodo	2,080.80
Capacidad	0.00	0.00	407.72	407.72	Adeudo Anterior	2,714.23
SCnMEM <sup>(1)</sup>	0.00	0.00	2.38	2.38	Su Pago	2,714.00-
<b>Total</b>	<b>66.68</b>	<b>0.00</b>	<b>1,727.11</b>	<b>1,793.79</b>	<b>Total</b>	<b>\$2,081.03</b>

(1) SCnMEM: Costos relacionados con los servicios del Mercado. (2) DAP: Derecho al Alumbrado Público. (3) Cargos o créditos: Diversos conceptos que se pueden incluir en el aviso recibo relacionados con el suministro.

Fecha, hora y lugar de impresión: 31-OCT-2022-09:59:37 hrs.-Caoba-100.San Juan Tepic-Tepic Nayarit-México 63130



63189 14-10-20 INEO-00506 001 CFE  
01 502141007217 221106 00002081 3



**\$2,081**

(DOS MIL OCHENTA Y UN PESOS M.N.)

# CONSUMO HISTÓRICO

Periodo	KWh	Importe	Pagos	Pendientes de Pago
---------	-----	---------	-------	--------------------

del 23 JUN 22 al 24 AGO 22	526	\$2,714.00	\$2,714.00	
del 25 ABR 22 al 23 JUN 22	424	\$2,206.00	\$2,206.00	
del 22 FEB 22 al 25 ABR 22	233	\$1,211.00	\$1,211.00	
del 23 DIC 21 al 22 FEB 22	197	\$1,031.00	\$1,031.00	
del 23 OCT 21 al 23 DIC 21	211	\$1,108.00	\$1,108.00	
del 24 AGO 21 al 23 OCT 21	198	\$1,043.00	\$1,043.00	
del 24 JUN 21 al 24 AGO 21	183	\$986.00	\$986.00	
del 23 ABR 21 al 24 JUN 21	219	\$1,140.00	\$1,140.00	
del 19 FEB 21 al 23 ABR 21	164	\$866.00	\$866.00	
del 23 DIC 20 al 19 FEB 21	125	\$686.00	\$686.00	
del 22 OCT 20 al 23 DIC 20	140	\$735.00	\$735.00	

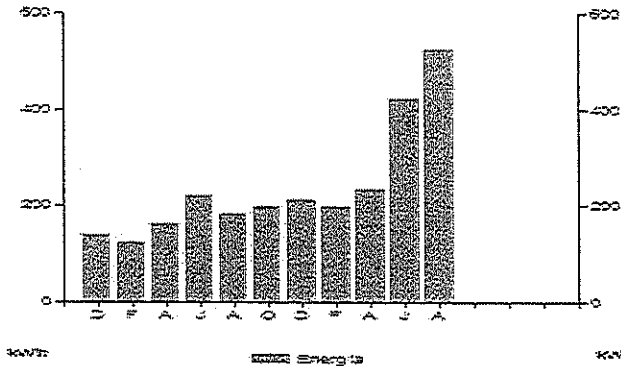

Aplicar sencillas medidas en casa, te conviene. Aquí te decimos como disminuir tu consumo de energía eléctrica de forma sencilla.

- Desenchufa los televisores que nadie esté utilizando; recuerda que hay equipos que consumen energía eléctrica sin estar encendidos.
- Configura tu computadora con la función de ahorro de energía eléctrica.
- Si necesitas iluminación exterior en tu casa durante la noche, instala lámparas ahorradoras y controla su funcionamiento mediante sensores de presencia.

Pensando en ti y en el bienestar de tu familia, nuestro compromiso es seguir

*¡Conectados Contigo!*

Datos Fiscales del Receptor Cadena Original Este documento es una representación impresa de un CFDI Pago en una sola exhibición  
 INE000506574 PROL SABINO 243 CP.00000 TEPIIC, NAY. Serie: XI Folio: 000031787453 Folio Fiscal: AC9C8149-080B-4B01-85D7-E42A9EF62196 N. Certificado del SAT:  
 00001000000507550482 No. certificado del CSD: 00001000000413089779 Fecha y Hora de certificación: 2022-10-25T17:11:56 Unidad de medida: No Aplica Método de pago: N/A  
 Régimen Fiscal: RÉGIMEN GENERAL DE LEY DE PERSONAS MORALES

||S.3|X|000031787453|2022-10-25T16:08:00|99|00001000000413089779|1793.79|MXN|2080.80||PPD|63130|CSS160330CP7|CFE SUMINISTRADOR DE SERVICIOS  
 BASICOS|601|INE000506574|INSTITUTO NAYARITA DE  
 EDUCACION|603|831018001|KW|Energia|1793.79|1793.79|1793.79|02|Tasa|0.160000|287.01|002|Tasa|0.160000|287.01|287.01||



1eTDqVwhVpBzGN1N9YzK6SSwkCgFWXPvu1+J/CegDS2Nw|5K7DF7oSUSdNp/E1b/u0POXUyUTD6pKDSlicYmVokCu02GeAOHM8GkrXUUnpZw3VbInmTHXKkNsKcEDFu+GWJC  
 c/g0RsJeUVBbdHGBSdHSH7dNPNPJJQGAELcPdVlIKZ38NmcBc0p0WJCP/BIDWkXXdmk5o/dCa8bbCCDcdzUhpJSL7VNEK2mL/R89L1Ox+HIGZZeYtVy+XjbEkNoC6d4yqzqzOVJRgX  
 Onfv4zdt+D3SwNPj+XWYUUGA0gS5nXmPkBUBRingA+qmCQ2C0Mg9T1edl9KsoBIZqg==

D2b9qhtWQKWK7CwtGIBKBRBvaAWWptV78y5MKnp6gFwmV2zvekh610HAQ34SWHwTz26/cR56oG4up3KqUjdK4zB02Msa/68nA7DRFsglmzA8zDL+DulkrYYKwvMwYTimfOzml  
 8v3AWbJfexSpY2FLH2+L1MJZPFfPDw+ssubOHYHum10QrJNaJ82GO/cmksxvur51o8By/O8CxaABswqu+3wEbebiFdN2r1gm12w6qavaYk0/rSLiur9TF44s430ekPuFTFqTMysX4col  
 yp9mYYqtXaluRVzY13Nj9wUP2zhWaxkDO70iOXXe6Jy5QUIC+xA==

Instancias y recursos a disposición de los usuarios para atender quejas:



**¡AVISO IMPORTANTE!**

Recuerda que para la facturación CFDI versión 4.0 requerimos actualizar tus datos fiscales, acude a tu centro de atención a clientes, comunícate al 071 o escríbenos a nuestras redes sociales. ¡Actualízate!  
 Disfruta el aire natural y ahorrarás, evita el aire acondicionado.  
 Corte a partir del 07 NOV 22.  
 Su consumo de energía eléctrica está dentro del rango excedente.

Conoce los servicios de los diferentes suministradores: <http://usuariocalificado.cre.gov.mx/UsuarioCalificado/ListadoSuministrador>

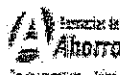



### Verificación de comprobantes fiscales digitales por internet

RFC del emisor	Nombre o razón social del emisor	RFC del receptor	Nombre o razón social del receptor
CSS160330CP7	CFE SUMINISTRADOR DE SERVICIOS BASICOS	INE000506574	INSTITUTO NAYARITA DE EDUCACION
Folio fiscal	Fecha de expedición	Fecha certificación SAT	PAC que certificó
AC9C8149-0B0B-4B01-85D7-E42A9EF62196	2022-10-25T16:08:00	2022-10-25T17:11:56	FAC100625MCO
Total del CFDI	Efecto del comprobante	Estado CFDI	Estatus de cancelación
\$2,080.80	Ingreso	Vigente	Cancelable con aceptación

Imprimir

25-OCTUBRE-22



NAYARIT

# SOLICITUD DE RECURSOS

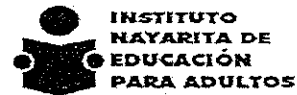

CTA. 321

FECHA:	octubre 24, 2022	NOMBRE:	COMISION FEDERAL DE ELECTRICIDAD
CANTIDAD:	\$13,845.00	C/LETRA	(TRECE MIL OCHOCIENTOS CUARENTA Y CINCO PESOS 00/100 M. N.)

CONCEPTO: PAGO POR SERVICIO DE ENERGIA ELECTRICA DE LAS INSTALACIONES DEL INSTITUTO, CORRESPONDIENTE AL PERIODO DEL 21 DE SEPTIEMBRE AL 20 DE OCTUBRE DEL 2022 CON FOLIO FISCAL: EE28A46E-C3D6-49C7-9E11-D81610647B6D

SOLICITANTE	JEFE DE DEPTO. DE PLANEACIÓN
<i>[Signature]</i>	Vo.Bo
MTRO. DAVID AGUIAR ESTRADA	DRA. MELISSA MALDONADO GUERRERO
NOMBRE Y FIRMA	NOMBRE Y FIRMA

LLENADO EXCLUSIVO DE:

PROGRAMACION Y PRESUPUESTOS:

PPS	AI	O	AP	U.R.	PARTIDA	CONCEPTO	IMPORTE
E064	007	RF01	09	110	31101	ENERGIA ELECTRICA	\$13,845.00
Validación Presupuestal							

RECURSOS FINANCIEROS:

CUENTA	CONCEPTO	PARCIAL	DEBE	HABER

I. N. E. A.

REGISTRO PRESUPUESTAL	APLICACIÓN CONTABLE Vo. Bo.	VALIDA DEPTO. ADMÓN. Y FINANZAS
Cesar I Patiño R C.P. CESAR IVAN PATIÑO ROBLES	<i>[Signature]</i> LIC. YOLANDA CARRILLO AVALOS	<i>[Signature]</i> LIC. SUSANA GABRIELA DOMINGUEZ CASTRO

DEPARTAMENTO DE ADMINISTRACION Y FINANZAS

1251

2636



Comisión Federal de Electricidad®

CFE Suministrador de Servicios Básicos  
Río Ródano No. 14, colonia Cuauhtémoc,  
Alcaldía Cuauhtémoc, Código Postal 06500,  
Ciudad de México. RFC: CSS160330CP7

### INST NAY DE EDUC PARA ADULTOS

PADRE MEJIA 68 CP 63000  
MORELOS  
CENTRO (AG. TEPIC)  
TEPIC, NAY.  
C.P. 63000

TOTAL A PAGAR:

**\$13,845**

(TRECE MIL OCHOCIENTOS CUARENTA Y CINCO PESOS M.N.)

**NO. DE SERVICIO : 487130410274**

**PERIODO FACTURADO:** 21 SEP 22 - 20 OCT 22

**RMU : 63177 13-04-01 INE-000506 048 CFE**

**TARIFA:** GDMTO **NO. MEDIDOR:** ND175Y **MULTIPLICADOR:** 80

**FECHA LÍMITE DE PAGO:** 04 NOV 22

**CARGA CONECTADA kW:** 67 **DEMANDA CONTRATADA kW:** 67

**CORTE A PARTIR:** 05 NOV 22

Concepto	No. medidor	Lectura actual		Lectura anterior		Diferencia	Totales
		Medido	Estimada	Medido	Estimada		
KWh	ND175Y	x	806	x	749	57	4,560
kW	ND175Y		0.43		0	0.43	35
kVArh	ND175Y		311		292	19	1,520
Mes	413616 Ret		5808		5808	0	0
	Días de mes		Consumo prom. diario		Energía kWh		Precio \$/kWh

Mes	Factor de proporción	Demanda máxima S/kW	Precio \$/kW	Importe (MXN)	Factor de potencia
-----	----------------------	---------------------	--------------	---------------	--------------------

Concepto	Costos de la energía en el Mercado Eléctrico Mayorista				Desglose del importe a pagar	
	\$	\$/kW	\$/kWh	Importe (MXN)	Concepto	Importe (MXN)
Suministro	318.00	0.00	0.00	318.00	Cargo Fijo <sup>a</sup>	318.00
Distribución	0.00	1,994.90	0.00	1,994.90	Energía	11,537.76
Transmisión	0.00	0.00	801.65	801.65	2% Baja Tensión <sup>a</sup>	237.12
CENACE	0.00	0.00	33.74	33.74	Bonificación Factor de Potencia <sup>a</sup>	157.21
Energía	0.00	0.00	5,309.88	5,309.88	Subtotal	11,935.67
Capacidad	0.00	3,370.23	0.00	3,370.23	IVA 16%	1,909.71
SCnMEM <sup>(1)</sup>	0.00	0.00	27.36	27.36	Facturación del Periodo	13,845.38
<b>Total</b>	<b>318.00</b>	<b>5,365.13</b>	<b>6,172.63</b>	<b>11,855.76</b>	Adeudo Anterior	13,102.01
					Su Pago	13,102.00
					<b>Total</b>	<b>\$13,845.39</b>

(1) SCnMEM: Costos relacionados con los servicios del Mercado. (2) DAP: Derecho al Alumbrado Público. (3) Cargos o créditos: Diversos conceptos que se pueden incluir en el aviso recibo relacionados con el suministro.  
Fecha, hora y lugar de impresión: 24 OCT 2022 11:31:18 hrs. Av. Independencia 54 Centro Tepic Tepic Nayarit México 63000  
El Gobierno Federal trabaja contra la impunidad, con tu ayuda fortalecemos la lucha. Secretaría de la Función Pública quejas y denuncias al Teléfono:



63177 13-04-01 INE-000506 048 CFE  
01 487130410274 221104 000013845 0



74DX12A010030430

Repartir



**\$13,845**

(TRECE MIL OCHOCIENTOS CUARENTA Y CINCO PESOS M.N.)

# CONSUMO HISTÓRICO

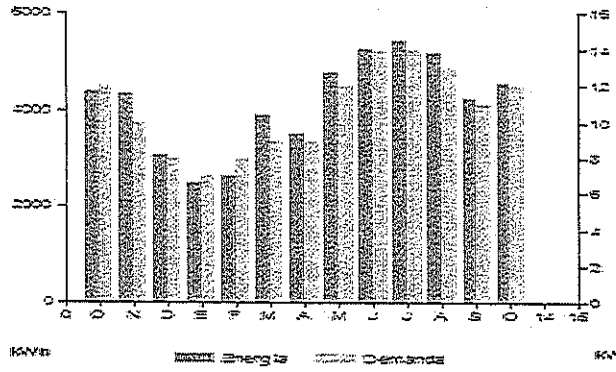

Periodo	Demanda kWh	Consumo total kWh	Factor potencia %	Factor carga %	Precio medio (MXN)
OCT 21	12	4,400	96.02	18	2.4761
NOV 21	10	4,320	93.77	16	2.4967
DIC 21	8	3,040	91.28	12	2.5496
ENE 22	7	2,480	90.02	10	2.7032
FEB 22	8	2,640	89.98	11	2.7792
MAR 22	9	3,920	92.58	14	2.5559
ABR 22	9	3,520	92.55	14	2.6023
MAY 22	12	4,800	95.33	18	2.6005
JUN 22	14	5,280	93.52	22	2.5795
JUL 22	14	5,440	92.94	22	2.5915
AGO 22	13	5,200	92.35	19	2.6589
SEP 22	11	4,240	93.56	17	2.6638
OCT 22	12	4,560	94.87	19	2.6175

**Datos Fiscales del Receptor Cadena Original Este documento es una representación impresa de un CFDI Pago en una sola exhibición**  
 INE000506574 PADRE MEJIA 68 CP 63000 TEPEC, NAY. Serie: XI Folio: 000031775095 Folio Fiscal: EE28A46E-C3D5-49C7-8E11-081610647B6D N. Certificado del SAT:  
 00001000000507550482 No. certificado del CSD: 00001000000413089779 Fecha y Hora de certificación: 2022-10-22T07:22:18 Unidad de medida: No Aplica Método de pago: NA  
 Régimen Fiscal: REGIMEN GENERAL DE LEY DE PERSONAS MORALES

||3.3||000031775095|2022-10-21T18:45:23|99|00001000000413089779|11935.67|MXN|13845.38||PPD|63000|CSS160330CP7|CFE SUMINISTRADOR DE SERVICIOS  
 BASICOS|801|INE000506574|INST NAY DE EDUC PARA  
 ADULTOS|G03|83101800|||KWH|Energia|11935.67|11935.67|11935.67|002|Tasa|0.160000|1909.71|002|Tasa|0.160000|1909.71|1909.71||



rVGCFJ2\_399nxWYoOe8a0drKjM+xs32k4lTarR4/bbimODimMj6Thw+8GnGvlyXBP8B0Z02dhp0we29LUAgHZwVdZgGmpP1XXCDj+JOeCo2CJEKKBsbZublp4i6vL00fQ/a9Rqn  
 za8Sy0TEmsdMHgeq5u/GOUm3G5YmB1COE6L4fLaNo4QIOCPeCS5pOXnw+vm/QUhCIU5e6y7rDnPhJ1px2Us10SOGDKT+JhJ2TThe1wFszxpSo3lYxnlmLyVnhQcd9+O2LxPYw  
 sYleCbeCovitz1Q1bxznOyKqMbBwOPp6rCpZG1Kt6BQmVvOX0800yYFC10A==

BwgYHvHD14yhoepAbT2OBIXgTYLZC8KUCbge5w2FHORim7vm2iv6dMsGp4gxzdBNkcMwBt5dinq1LnuuGJ+1Wdmu7VbJUSPXDH2H6PWVEQJV6xJMYWQMWW68wp+moV8BxLU  
 dRrWwQZuRv0jS0roXiqkWKVKWkoiEaIKD3GxZ7F4w6E6XqeuPPadNIGT852EN+5w5euYlJgDrBeYW5yefXTCpMk2mWkeSylHgbd5v34a0Hceti96p7h7nT4xQLfMDFqo8E3/CFI  
 tq7pH68RKAJAJsCIE0a6iywZusia8MKA5w06CgDxBK4OCyLzLW0La51K9x7EucQ==

Instancias y recursos a disposición de los usuarios para atender quejas:

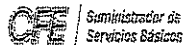

**¡AVISO IMPORTANTE!**

- Corte a partir de 05 NOV 22.
- Recuerda que para la facturación CFDI versión 4.0 requerimos actualizar tus datos fiscales, acude a tu centro de atención a clientes, comunícate al 071 o escríbenos a nuestras redes sociales. ¡Actualízate!
- La suma de cada pequeña acción genera un gran cambio, cuidemos el medio ambiente.
- Servicio a Clientes Teléfono 071.

Conoce los servicios de los diferentes suministradores: <http://usuariocalificado.cre.gob.mx/UsuarioCalificado/ListadoSuministrador>



### Verificación de comprobantes fiscales digitales por internet

RFC del emisor	Nombre o razón social del emisor	RFC del receptor	Nombre o razón social del receptor
CSS160330CP7	CFE SUMINISTRADOR DE SERVICIOS BÁSICOS	INE000506574	INST NAY DE EDUC PARA ADULTOS
Folio fiscal	Fecha de expedición	Fecha certificación SAT	PAC que certificó
EE28A46E-C3D6-49C7-9E11-D81610647B6D	2022-10-21T16:45:23	2022-10-22T07:22:18	FAC100625MC0
Total del CFDI	Efecto del comprobante	Estado CFDI	Estatus de cancelación
\$13,845.38	Ingreso	Vigente	Cancelable sin aceptación

Imprimir

PE-X-097

20 OCTUBRE - 22



SOLICITUD DE RECURSOS

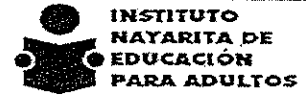

CTAS. 321

FECHA:	octubre 20, 2022	NOMBRE:	ALEJANDRO CAMACHO BOGARIN
CANTIDAD:	\$5,202.60	C / LETRA	( CINCO MIL DOSCIENTOS DOS PESOS 60/100 M.N.)
CONCEPTO:	SERVICIO Y REPARACION DE VEHICULO ( REPARACION DE FRENOS DELANTEROS Y TRASEROS, RECTIFICACION DE DISCOS) CAMIONETA FORD RANGER MOD.2009 PLACAS PE-65-407 NUMERO ECONOMICO: 70 ASIGNADA A LA OFICINA DE RECURSOS MATERIALES FACTURA FOLIO FISCAL: 47e3f027-285e-41d6-a7a9-e30c2f01185d		

SOLICITANTE	JEFE DE DEPTO. DE PLANEACION
<i>[Signature]</i>	Vo.Bo <i>[Signature]</i>
MTRO. DAVID AGUILAR ESTRADA	DRA. MELISSA MALDONADO GUERRERO
NOMBRE Y FIRMA	NOMBRE Y FIRMA

LLENADO EXCLUSIVO DE:

PROGRAMACION Y PRESUPUESTOS:							
PG	AI	O	AP	U.R.	PARTIDA	CONCEPTO	IMPORTE
E064	007	RF01	09	110	35501	REPARAC. Y MANTENIMIENTO DE EQ. DE TRANS. \$5,202.60	
<b>Validación Presupuestal</b>							

RECURSOS FINANCIEROS:				
CUENTA	CONCEPTO	PARCIAL	DEBE	HABER

I. N. E. A.

REGISTRO PRESUPUESTAL	APLICACION CONTABLE	AUTORIZA DEPTO. ADMÓN. Y FINANZAS
<i>Cesar I Patino R</i> C.P. CESAR IVAN PATIÑO ROBLES	<i>[Signature]</i> L.C. YOLANDA CARRILLO AVALOS	<i>[Signature]</i> LIC. SUSANA GABRIELA DOMINGUEZ CASTAÑAS

DEPARTAMENTO DE ADMINISTRACION FINANZAS

1215

2563

# ORDEN DE SERVICIO

Nombre: **ALEJANDRO CAMACHO BOGARIN**  
 Telefono:  
 R.F.C. **CABA760521DZ7**  
 Domicilio: **JUVENTINO ESPINOZA #52, COL. GOBERNADORES,  
 C.P. 63175**  
 Población: **TEPIC, NAYARIT**

Fecha:  
**19 de octubre de 2022**

Consignese a:		Por Transportes	Fecha de entrada
L.A.V.	Empaque	Condiciones de pago <b>CONTADO</b>	Corresponde a requisición No.

Partida	Cantidad	Unidad	Descripción	P. Unitario	IMPORTE
	1	PAQ	SERVICIO Y REPARACION DE VEHICULO (REPARACION DE FRENOS DELANTEROS Y TRASEROS, RECTIFICACION DE DISCOS)	4,485.00	\$4,485.00
( CINCO MIL DOSCIENTOS DOS PESOS 60/100 M.N.)				SUBTOTAL:	\$4,485.00
				16% I.V.A.	\$717.60
				<b>TOTAL \$</b>	<b>\$5,202.60</b>

Sírvase enviarnos factura original  
 y citado el número de esta orden

Copias

**I. N. E. A.**

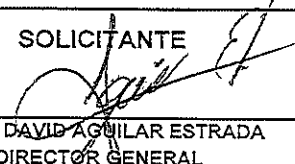
**SOLICITANTE**  
  
**MTRO. DAVID AGUILAR ESTRADA**  
**DIRECTOR GENERAL**

**VALIDA**  
  
**LIC. SUSANA GABRIELA DOMINGUEZ CAST**  
**JEFE DEL DEPARTAMENTO DE ADMINISTRACIÓN**



**DEPARTAMENTO  
DE ADMINISTRACION  
Y FINANZAS**



ALEJANDRO CAMACHO BOGARIN

RFC: CABA760521DZ7

Tipo de comprobante : I - Ingreso

No de serie del Certificado del CSD: 00001000000511770044

Folio Fiscal: 47e3f027-285e-41d6-a7a9-e30c2f01185d

Régimen: 612 - Personas Físicas con Actividades Empresariales y Profesionales

DATOS DEL CLIENTE		EXPEDIDO EN
INSTITUTO NAYARITA DE EDUCACION PARA ADULTOS		CP:63175
RFC: INE000506674		Fecha y hora de emisión: 2022-10-19T13:39:44
Uso CFD: G03 - Gastos en general		

CANTIDAD	U. MEDIDA	DESCRIPCION	V. UNITARIO	IMPUESTOS	IMPORTE
1	H87 - SERVICIO	78181507 - REPARACION DE FRENOS DELANTEROS Y TRASEROS RETIFICACION DE DISCOS MANO DE OBRA	4,485	002 - IVA: 717.60	4,485.00

Condiciones de Pago : CAMIONETA FORD RANGER MODELO 2009 PLACAS PE-65-407

SubTotal \$ 4,485.00  
+IVA 16% 717.60  
=TOTAL \$ 5,202.60

CANTIDAD CON LETRA : CINCO MIL DOSCIENTOS DOS PESOS 60/100 MXN  
MONEDA : MXN - Peso Mexicano | METODO PAGO : PUE - Pago en una sola exhibición | FORMA PAGO : 03 - Transferencia electrónica de fondos  
FECHA TIMBRADO : 2022-10-19T15:39:47  
No de Serie del Certificado del SAT : 00001000000507247013

Sello Digital del CFDI

Qa8Gmo3yBkRcgm3Wlq3DZVn3uiWBDtsZeyD0ShFKn9NYYTjrtYvtiLrI6ZmgHJQIUwW+MF0cLIAF5493B/YXpLJJCwmZJVX+qqM1p47YR4zP8FYEUVTe  
cl7JW8q/8A+MJF2u0iKLx+3Llnzftz4O+ckLxQweh6i8v+2n0JqxlGZKWrlpJMLkND97AIMT8T/uuqZzktlJstaMHjWOUJsg+iFAgd+L/cXdbD0YNLqbcEGdhFLKS  
PsKecRUWtckSkqDKKf35zCNtEKGYu0tAeRSSsoVJj1Y/Hh+4D/ltueAR7c37aHsiQzm6BdJXqxy3C+1w8fcNisyGDIIU1Q==

Sello Digital del SAT

SU8pPFOtk00ktRFhd2YEiZePwHBEua+mpVirRprFWM6QexUgVwEg4Ow4wEDSn0cZDnt1qk8DwjVM8fNDxEICEKGIvOoENXTui0XQhoLpdzNhs6oJD  
VDuB8m4c6i88GeD8CMQEawAoq3MyDjqqsMMI2AmgQS70f8+nGQ7L+bsNyRP7hqLo7Kk8i1Ag4TprfgQ6EPbaGSCsguVZdDH0JP12+KX11zcpXhQ8Or  
TPRAGXWVWVym8cb3BcJFN9GUm/n7HNMmv0wfvP431U+MjNnDqzy6dBIInV6B1WAZejyOOmcgr7MJ8v4bF3UKuoUkZSzaDJNDPr2wRPFPA==



Cadena Original del complemento de certificación digital del SAT

||1.1|47e3f027-285e-41d6-a7a9-e30c2f01185d|2022-10-19T15:39:47|CAD100607RY8|Qa8Gmo3yBkRcgm3Wlq3DZVn3uiWBDtsZeyD0ShFKn9NYYTjrtYvtiLrI6ZmgHJQIUwW+MF0cLIAF5493B/YXpLJJCwmZJVX+qqM1p47YR4zP8FYEUVTecl7JW8q/8A+MJF2u0iKLx+3Llnzftz4O+ckLxQweh6i8v+2n0JqxlGZKWrlpJMLkND97AIMT8T/uuqZzktlJstaMHjWOUJsg+iFAgd+L/cXdbD0YNLqbcEGdhFLKSpsKecRUWtckSkqDKKf35zCNtEKGYu0tAeRSSsoVJj1Y/Hh+4D/ltueAR7c37aHsiQzm6BdJXqxy3C+1w8fcNisyGDIIU1Q==|00001000000507247013||





</cfdi:Traslados> </cfdi:Impuestos><cfdi:Complemento><tfd:TimbreFiscalDigital  
xmlns:tfd="http://www.sat.gob.mx/TimbreFiscalDigital"  
xsi:schemaLocation="http://www.sat.gob.mx/TimbreFiscalDigital  
http://www.sat.gob.mx/sitio\_internet/cfd/TimbreFiscalDigital/TimbreFiscalDigitalv11  
.xsd" Version="1.1" FechaTimbrado="2022-10-19T15:39:47"  
UUID="47e3f027-285e-41d6-a7a9-e30c2f01185d" NoCertificadoSAT="00001000000507247013"  
SelloCFD="Qa8Gmo3yBkRcgm3WIq3DZVn3uiWBDtsZeyD0ShFKh9NYYTojrIYtvtlLrI6ZmgHJQiUww+MF0  
cLiAFf5493B/YXpLtJCwmZJVX+qqM1p47YR4zP8FYEVuTecI7JW8q/l8A+MJF2u0ikLx+3LInzfz40+ckLX  
Qweh6I8v+2ln0JqjxLgZKWrIlpJmLxND97AlMT8T//uqZzktlJstaMHjW0lJSg+iFagd+L/cXdbD0YNLqbc  
EGdhFLKSPsKEcRUWtcKskqDKkFs35zCNtEKGYu0tAeRSSsoVJj1Y/Hh+4D/lTueAR7c37aHsiQzm6BdJXqx  
y3C+1w8fcNlSyGDlIU1Q=="  
SelloSAT="SU8pPF0tK00ktrFhdf2YEIrZePwHBEua+mpVirRprFWM6QexUgVwEg4Ow4wEDSn0cZDnt1qk8  
DwjVMBfNDxEICEKgiV0oENXTui0XQhoLpdzNhks6oJDVDuB8m4c6I86GeD8CMQEawAoql3MyDjqoSMML2A  
mgQS70f8+nGQ7L/+b/sNyRP7hqLo7Kk6l1Ag4TpnfgQ6EPbaGSCsguVZdDH0JP12+KXt1zcpXHq8OrTPrAG  
XWwVVym6ob3BcJFNi9GUm/nt7HNMMv0wfVp431U+MjNnDqzy6dBIINv6B1WAZeJy00mcgf7MJ8v4bF3UKuo  
UkZSzaDJNDPr2wRPFPA==" RfcProvCertif="CAD100607RY8"  
>></cfdi:Complemento></cfdi:Comprobante>

## Verificación de comprobantes fiscales digitales por internet

RFC del emisor	Nombre o razón social del emisor	RFC del receptor	Nombre o razón social del receptor
CABA760521DZ7	ALEJANDRO CAMACHO BOGARIN	INE000506574	INSTITUTO NAYARITA DE EDUCACION PARA ADULTOS
Folio fiscal	Fecha de expedición	Fecha certificación SAT	PAC que certificó
47E3F027-285E-41D6-A7A9-E30C2F01185D	2022-10-19T13:39:44	2022-10-19T15:39:47	CAD100607RY8
Total del CFDI	Efecto del comprobante	Estado CFDI	Estatus de cancelación
\$5,202.60	Ingreso	Vigente	Cancelable sin aceptación

Imprimir

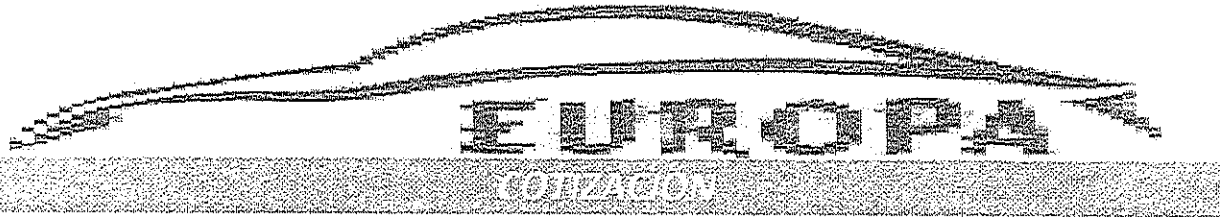

[Refraccionaria Y Servicio Automotriz Europa]

[JUVENTINO ESPINOSA 52 COL. GOBERNADORES CP 63175]  
 [CABA760521DZ7]  
 [311 160 01 01 ]  
 [ING. Alejandro Camacho Bogarin]

NÚMERO 4  
 FECHA 18/10/2022

**ATENCION AL CLIENTE**

Nombre: INSTITUTO NAYARITA DE EDUCACION PARA ADULTO  
 Dirección: PADRE MEJIA # 68 COL. CENTRO ENTE JOSE MARIA MORELOS Y EMILIANO ZAPATA  
 CON ATENCIO LIC SUSANA GABRIELA DOMINGUEZ CASTRO ADMINISTRADORA  
 OFICINA. RECURSOS MATERIALES

DESCRIPCIÓN	UNIDADES	PRECIO	TOTAL
JGO, DE BALATAS DEALANTERAS	1		\$ 1,180.00
RECTIFICADAS DE DISCO	2	\$ 145.00	\$ 290.00
RECTIFICADAS DE TAMBORES	2	\$ 145.00	\$ 290.00
JGO., DE BALATAS TRASERAS	1		\$ 1,220.00
LIQ. PARA FRENOS	1		\$ 155.00
MANO DE OBRA , REPARACION DE FRENOS DELANTERO Y REPARACION DE FRENOS TRASERO			\$ 1,350.00

	SUB-TOTAL	\$4,485.00
IVA %		\$717.60
	<b>TOTAL</b>	<b>\$5,202.60</b>

OBSERVACIONES	FORD, RANGER 2009		
Cantidad con letra	COLOR BLANCA	PLACAS PE- 65-407	SUBTOTALS
			IVA 16%\$
			TOTAL \$

ATENTAMENTE ING. ALEJANDRO CAMACHO



# SOLICITUD DE SERVICIO

CAMIONETA FORD RANGER      NUM ECON 70      FECHA: 10/10/2022

FALLA O SERVICIO:      MANTENIMIENTO, REPARACION Y SERVICIOS.  
EN LO GENERAL

MANDAR A:      TALLER GENERAL

I. N. E. A.

AREA SOLICITANTE

*David Aguilar Estrada*  
MTRO. DAVID AGUILAR ESTRADA  
DIRECTOR GENERAL

AUTORIZA:

*Susana Gabriela Dominguez Castro*  
LIC. SUSANA GABRIELA DOMINGUEZ CASTRO  
JEFA DEL DEPTO. DE ADMINISTRACIÓN



DEPARTAMENTO  
DE ADMINISTRACION  
Y FINANZAS

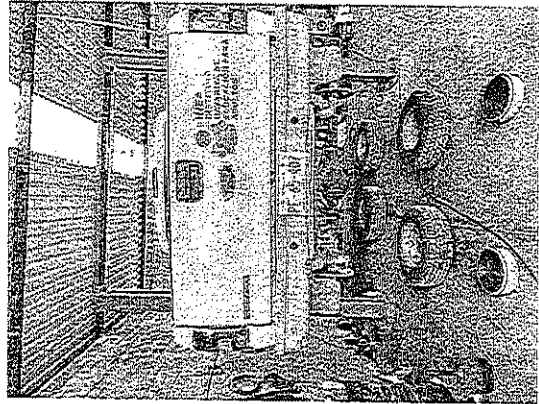
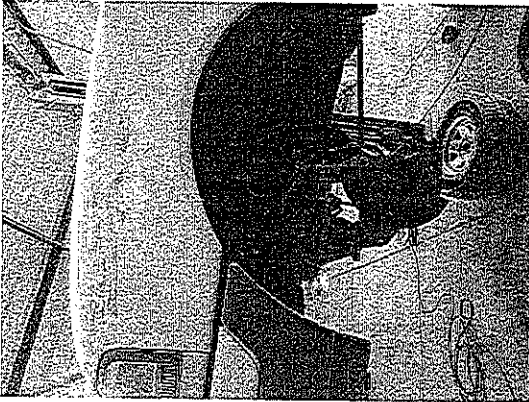
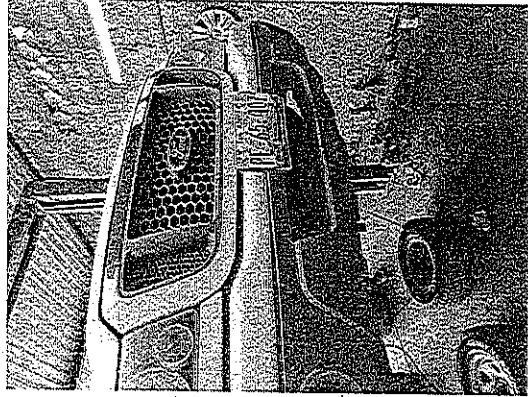
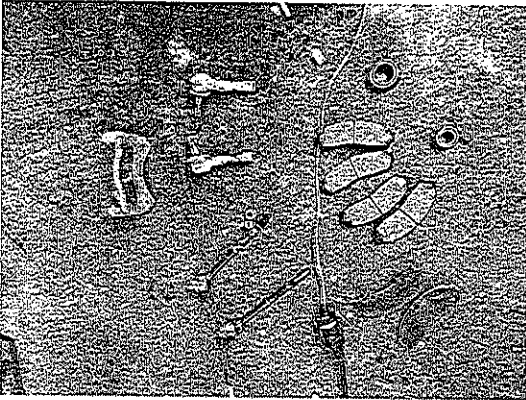
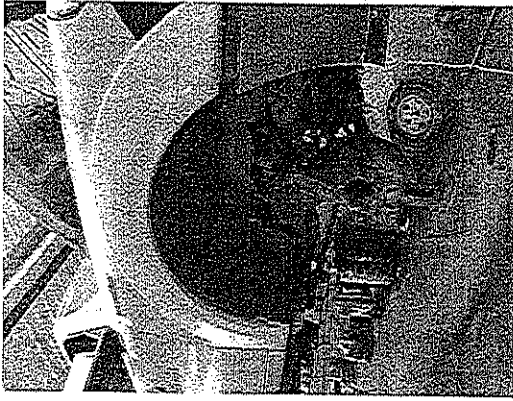

PE-X-099

20-OCTUBRE-22



### SOLICITUD DE RECURSOS



CTA. 321

FECHA:	octubre 20, 2022	NOMBRE:	ALEJANDRO CAMACHO BOGARIN
CANTIDAD:	\$9,836.80	C / LETRA	(NUEVE MIL OCHOCIENTOS TREINTA Y SEIS PESOS 80/100 M.N.)
CONCEPTO:	SERVICIO Y REPARACION DE VEHICULO ( REPARACION DE SUSPENSION DELANTERA ) CAMIONETA FORD RANGER MOD.2012 PLACAS PE-50-650 NUMERO ECONOMICO: 90 ASIGNADA A LA OFICINA DE RECURSOS MATERIALES FACTURA FOLIO FISCAL: 3e7a9f2e-2275-4b69-8348-a18aa8d653e4		

SOLICITANTE	JEFE DE DEPTO. DE PLANEACIÓN
	Vo.Bo 
MTR. DAVID AGUILAR ESTRADA	DRA. MELISSA MALDONADO GUERRERO
NOMBRE Y FIRMA	NOMBRE Y FIRMA

LLENADO EXCLUSIVO DE:

#### PROGRAMACION Y PRESUPUESTOS:

PG	AI	O	AP	U.R.	PARTIDA	CONCEPTO	IMPORTE
E064	007	RF01	09	110	35501	REPARAC. Y MANTENIMIENTO DE EQUIPO DE TRANS.	\$9,836.80
Validación Presupuestal							

#### RECURSOS FINANCIEROS:

CUENTA	CONCEPTO	PARCIAL	DEBE	HABER

I. N. E. A.

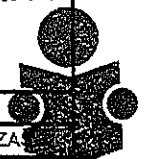

REGISTRO PRESUPUESTAL	APLICACION CONTABLE	AUTORIZA DEPTO. ADMÓN. Y FINANZA
C.P. CESAR IVAN PATIÑO ROBLES	L.C. YOLANDA GARRILLO AVALOS	LIC. SUSANA GABRIELA DOMINGUEZ CASTRO

DEPARTAMENTO DE ADMINISTRACION Y FINANZAS

1218

2573

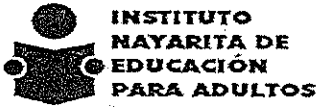

# ORDEN DE SERVICIO



Nombre: **ALEJANDRO CAMACHO BOGARIN**  
 Telefono:  
 R.F.C. **CABA760521DZ7**  
 Domicilio: **JUVENTINO ESPINOZA #52, COL. GOBERNADORES.**  
**C.P. 63175**  
 Población: **TEPIC, NAYARIT**

Fecha:  
**19 de octubre de 2022**

Consignese a:	Por Transportes	Fecha de entrada
L.A.V.	Empaque	Condiciones de pago <b>CONTADO</b>
		Corresponde a requisición No.

Partida	Cantidad	Unidad	Descripción	P. Unitario	IMPORTE
	1	PAQ	SERVICIO Y REPARACION DE VEHICULO (REPARACION DE SUSPENSION DELANTERA)	8,480.00	\$8,480.00
( NUEVE MIL OCHOCIENTOS TREINTA Y SEIS PESOS 80/100 M.N.)				SUBTOTAL:	\$8,480.00
				16% I.V.A.	\$1,356.80
				TOTALS	\$9,836.80

Sírvase enviarnos factura original  
 y citado el número de esta orden

Copias

I. N. E. A.

**SOLICITANTE**  
  
 MTR. DAVID AGUILAR ESTRADA  
 DIRECTOR GENERAL

**VALIDA**  
  
 LIC. SUSANA GABRIELA DOMINGUEZ CAS  
 JEFE DEL DEPARTAMENTO DE ADMINISTRACION  
 DEPARTAMENTO DE ADMINISTRACION Y FINANZAS





Factura A 1899

ALEJANDRO CAMACHO BOGARIN

RFC: CABA760521DZ7

Tipo de comprobante : I - Ingreso

No de serie del Certificado del CSD: 00001000000511770044

Folio Fiscal: 3e7a9f2e-2275-4b69-8348-a18aa8d653e4

Régimen: 612 - Personas Físicas con Actividades Empresariales y Profesionales

DATOS DEL CLIENTE

INSTITUTO NAYARITA DE EDUCACION PARA ADULTOS

EXPEDIDO EN

CP:63175

RFC: INE000506574

Fecha y hora de emisión: 2022-10-19T13:30:49

Uso CFDI: G03 - Gastos en general

CANTIDAD	U. MEDIDA	DESCRIPCION	V. UNITARIO	IMPUESTOS	IMPORTE
1	H87 - SERVICIO	78181507 - REPARACION DE SUSPENSION DELANTERA MANO DE OBRA	8,480	002 - IVA: 1356.80	8,480.00

Condiciones de Pago : CAMIONETA FORD RANGER COLOR BLANCA MODELO 2012 PLACAS PE-50-650

SubTotal \$	8,480.00
+IVA 16%	1,356.80
=TOTAL \$	9,836.80

CANTIDAD CON LETRA : NUEVE MIL OCHOCIENTOS TREINTA Y SEIS PESOS - 80/100 MXN

MONEDA : MXN - Peso Mexicano | METODO PAGO : PUE - Pago en una sola exhibición | FORMA PAGO : 03 - Transferencia electrónica de fondos

FECHA TIMBRADO : 2022-10-19T13:30:54

No de Serie del Certificado del SAT : 00001000000507247013

Sello Digital del CFDI

HfO4RbzHJ9vgoh+JfrR8ZzZWwo0iOUfKbM8+mckPXdqVv+FR2tI7WNEI0mLT3z2nA1Wq2zcidOtqBcXKbE4GIFdbot40spLYa7ou98gPtvOkr9pPdSaZ5PRI6cG2ArXETzmVsZDvx8eHClmBy3mKNgYTO0l8q9X4b283dP3hqSPF1aXCHAcrrB7SWhpDV5XODo0h+nMSXqk5KH70t0wboJszj9ZnJdLdd4c31Opid24htkNLbC8q7SmkrI3n6Asek+iPCheAJ80u/pIhoGBwHZeer1WU1vZELFhf30eGdc/may6DL74d7ch/B3gyleGbl1VrE7PEsymQSDMbmQ==

Sello Digital del SAT

Wl95oatY9lUwga7CRngIMHVkSEPBWmmlux56bZLlxGHpsFYLD0VP4zPv37nNdMsHwz4IaTeX3ZxohdsR0zpdYMyUXTThAIAhpXwfnI8pXPd4c5EWjpbU843LcbxSDf0ibd5SpGx1ZmXor214A8w/SgMe4HEjTHBeNkSNhvkePdpq8RECj8TieNTUknCIPX7cQNIgKE5QIE+MaNuIj9kU0xUu4VQUUB22vTxpG4QdKzE6PXaokKWamWv57pI7WQI4wGmyACILecRgnjq8BYFMIZaC9D+iFIPn1JVHOe3by4f96INAogXKdv1YxwvzbzP57MPFEcQsdKITdZA==

Cadena Original del complemento de certificación digital del SAT

||1.1|3e7a9f2e-2275-4b69-8348-a18aa8d653e4|2022-10-

19T15:30:54|CAD100607RY8|HfO4RbzHJ9vgoh+JfrR8ZzZWwo0iOUfKbM8+mckPXdqVv+FR2tI7WNEI0mLT3z2nA1Wq2zcidOtqBcXKbE4GIFdbot40spLYa7ou98gPtvOkr9pPdSaZ5PRI6cG2ArXETzmVsZDvx8eHClmBy3mKNgYTO0l8q9X4b283dP3hqSPF1aXCHAcrrB7SWhpDV5XODo0h+nMSXqk5KH70t0wboJszj9ZnJdLdd4c31Opid24htkNLbC8q7SmkrI3n6Asek+iPCheAJ80u/pIhoGBwHZeer1WU1vZELFhf30eGdc/may6DL74d7ch/B3gyleGbl1VrE7PEsymQSDMbmQ==|00001000000507247013||

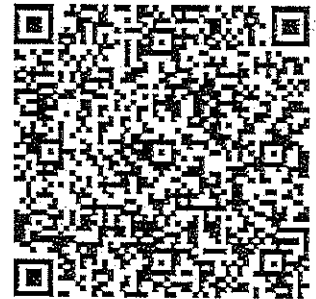

Este documento es una representación impresa de un CFDI

<?xml version="1.0" encoding="utf-8"?><cfdi:Comprobante  
xmlns:xsi="http://www.w3.org/2001/XMLSchema-instance"  
xsi:schemaLocation="http://www.sat.gob.mx/cfd/3  
http://www.sat.gob.mx/sitio\_internet/cfd/3/cfdv33.xsd" Version="3.3" Serie="A"  
Folio="1899" Fecha="2022-10-19T13:30:49"  
Sello="Hf04RbzHJ9vgoh+JftR8ZzZlwo0iOUfKbM8+mckPXdqVv+FQr2tI7WNEI0mLT3z2nA1Wq2zcidOt  
qBcXKbE4G1Fdbot40spLYa7ou98gPtv0kr9pPdSaZ5PRI6cGt2ArXETzmVsZDvx8eHQImBy3mKNgYTO018q  
9X4b283dP3hqSPF1aXCHAczB7SWhpDV5X0Do0h+nMSXqk5KH70tcwb0JsZxj9ZhIjdd4c310pid24htk  
NLbC8q7Smkr13n6Asek+iPCheAJ80u/pIhoGBWHZeer1WU1vZELFh30eGdc/may6DL74d7oh/B3gyleGbI  
1VrE7PEsymQSDMbmQ==" FormaPago="03" NoCertificado="00001000000511770044"  
Certificado="MIIF9zCCA9+gAwIBAgIUMDAwMDEwMDAwMDA1MTE3NzAwNDQwDQYJKoZIhvcNAQELBQAwgg  
GEMSAwHgYDVQQDBdBVVRPUK1EQUQgQ0VSVELGSUNBRE9SQTEuMCGA1UECgw1U0VSVk1DSU8gREUGQURNS  
U5JU1RSUNJT04gVFJjQ1VUQVJjQTEaMBGGA1UECwwRU0FULU1FuyBBdXRob3JpdHkxKjAoBgkqhkiG9w0B  
CQEWG2NvbnRhY3RvLnRlY25pY29Ac2F0LmdvYi5teDEmMCQGA1UECQwdQVYyIEhJREFMR08gNzcsIENPTC4  
gR1VFU1JFUK8xdlJAMBgNVBBEMBTAMzAwMQswCQYDVQQGEwJNWEZMBCGA1UECAwQQ01VREFEIERFIE1FWE  
1DTzETMBEGA1UEBwwKQ01VBUUURU1PQzEVMBMGA1UEELRMMU0FUOTcwNzAxTk4zMVwwWgYJKoZIhvcNAQkCE  
01yZXNwb25zYWJsZTogQURNSU5JU1RSUNJT04gQ0VOVFJBTCTBERSBTRVJWSUNJT1MgVFJjQ1VUQVJjT1Mg  
QUwgQ090VFJjQ1VZRU5URTAeFw0yMjAzMDQxOTQ1NDZaFw0yMjAzMDQxOTQ1NDZaMIFhMSIwIAYDVQQDExI  
BTEVKQU5EUK8gQ0FNQUNITYBCT0dBUK10MSIwIAYDVQQpExIBTEVKQU5EUK8gQ0FNQUNITYBCT0dBUK10MS  
IwIAYDVQQKExIBTEVKQU5EUK8gQ0FNQUNITYBCT0dBUK10MRYwFAYDVQQQtEw1DQWJBNzYwNTIxRFo3MRswG  
QYDVQQFExJDU1JBNzYwNTIxSE5UTUdMMDQxIjAgBgNVBAsTGUfSzwphbmRybyBDYw1hY2hvIEJvZ2FyaW4w  
ggEiMA0GCSqGSIb3DQEBAQUAA4IBDwAwggEKAoIBAQCjQa+bAifnVjjjBhtcGttBpQrqlMsFjCv/6wKPKL  
UNFYLoSr0o4prEcDzMaGELxzAz/VtdHiyhsvbTFycoN7mR4haPDF276/KqvGrmetkTpMwb035Be7Djtfnr5  
c5a/SvhrLXd51F2iqcc01zLTq6fL7mMswTmPN446P4wr1fo7vbFosSzXpGtDWAaQ2vMsdLw4qse3eCt171p  
4yy5HH112vRo2s2LHnHt97VbtOhD6EevWofGZemjYZREG++/IqojWHjrt3+rMrVq5Yf15vLTgwo2rU9195B  
PExecv51eEbvXm1xAsxc+qqKcm1qPE207aLM3MvpzSSP1D7vbCPTAgMBAAGjHTAbMAwGA1UdEwEB/wQCAA  
wCwYDVR0PBAQDAgBAMA0GCSqGSIb3DQEBCwUAA4ICAQCbsF50aVjlyiwwp9XV2CHu0k+F7PbTYUZE1Aursw  
RPuPdhJKub4M4ngIqjldlOgp+/LEo9+093q+aLE5+meZKZNGATSLR98rHdQBl+bMIusBFZ3192+bJvWF4pk  
KyudRorFTCTPt3Uhs4wti1KI+6z85yyy3MCJPBHr7PYacfwdv4wBNaGodmTpdceXmATW28t0Ad3V689Q7i  
6A20tEGSF6cKFmpBFv5ryFvEba392yHsVWimtmtwBTA8/2gFICgSe1bboSZ5rcjgfuq74IPjcwPRM7si/H5  
VVs5NwLoE9ZNRgzv7hd+YfNNeg54jxJRFQnH9WazWKeHhWP+1Q+R2xPgnxyOzP5NjV8gb61HGZ1ijWWJ1bP  
8XU3PWS7mtn+gyouh0zB6RR+9mP+6umy4AP+2x/2e/GUUP11qArJuW2DTMGRqp2/7ZH+p6Y12CbKTm/BDzS  
eot1YmyInljshid9nnbLwr40P8YJmUtaUdh81VLZWB7VtkzStdDVoqN19ZxQdg+ceZfsb3i5fN0Gfz4sHjy  
YCaHQBQUHyThVBlpL41vLPLb+BVmyzRaMuzwXETC5afTlycpCgqt8W/1r2Rh8la5m096gyY9WUGMxsLQPd  
D698vQTCjhaIp/LtMj0lnT0GSES8bxVsqbMD110wccDREBg10YwyJ0dt9MdrL0w=="  
CondicionesDePago="CAMIONETA FORD RANGER COLOR BLANCA MODELO 2012 PLACAS PE-50-650"  
SubTotal="8480.00" Moneda="MXN" Total="9836.80" TipoDeComprobante="I"  
MetodoPago="PUE" LugarExpedicion="63175" xmlns:cfdi="http://www.sat.gob.mx/cfd/3">  
<cfdi:Emisor Rfc="CABA760521DZ7" Nombre="ALEJANDRO CAMACHO BOGARIN"  
RegimenFiscal="612" /> <cfdi:Receptor Rfc="INE000506574" Nombre="INSTITUTO  
NAYARITA DE EDUCACION PARA ADULTOS" UsoCFDI="G03" /> <cfdi:Conceptos>  
<cfdi:Concepto ClaveProdServ="78181507" Cantidad="1" ClaveUnidad="H87"  
Unidad="SERVICIO" Descripción="REPARACION DE SUSPENSION DELANTERA &#xD;&#xA;MANO DE  
OBRA " ValorUnitario="8480" Importe="8480.00"> <cfdi:Impuestos>  
<cfdi:Traslados> <cfdi:Traslado Base="8480.00" Impuesto="002"  
TipoFactor="Tasa" TasaOCuota="0.160000" Importe="1356.80" />  
</cfdi:Traslados> </cfdi:Impuestos> </cfdi:Concepto> </cfdi:Conceptos>  
<cfdi:Impuestos TotalImpuestosTrasladados="1356.80"> <cfdi:Traslados>  
<cfdi:Traslado Impuesto="002" TipoFactor="Tasa" TasaOCuota="0.160000"  
Importe="1356.80" /> </cfdi:Traslados>

</cfdi:Impuestos><cfdi:Complemento><tfd:TimbreFiscalDigital  
xmlns:tfd="http://www.sat.gob.mx/TimbreFiscalDigital"  
xsi:schemaLocation="http://www.sat.gob.mx/TimbreFiscalDigital  
http://www.sat.gob.mx/sitio\_internet/cfd/TimbreFiscalDigital/TimbreFiscalDigitalv11  
.xsd" Version="1.1" FechaTimbrado="2022-10-19T15:30:54"  
UUID="3e7a9f2e-2275-4b69-8348-a18aa8d653e4" NoCertificadoSAT="00001000000507247013"  
SelloCFD="Hf04RbzHJ9vgoh+JftR8ZzZwwo0iOUfKbM8+mckPXdqVv+FQr2tI7WNEI0mLT3z2nA1Wq2zci  
d0tqBcXKbE4G1Fdbot40spLYa7ou98gPtvOkr9pPdSaZ5PRI6cGt2ArXETzmVsZDvx8eHQImBy3mKNGYT00  
l8q9X4b283dP3hqSPF1aXCHAczB7SwHPDV5X0D0h+nMSXqk5KH70tcwb0JsZxj9ZhIJDdd4c31Opid24  
htkNLbC8q7Smkrl3n6Asek+iPCheAJ80u/pIhoGBwHZeer1WU1vZELFhf30eGdc/may6DL74d7oh/B3gyle  
GbI1VrE7PEsymQSDMbmQ=="  
SelloSAT="WI95oatY9i/Uwga7CRngIMHVkSEPbwmmIux58bZLIxGHpsFFYL0DVP4zP/v37nNdMsHwz4IaT  
eX3ZkxhdsR0zpdYMyUXTThAiAhpXwfzNI8pXPd4c5EWjpbU643LCbxSDfb0ibd5SpGx1ZtnXor214A8w/Sg  
Me4hEjTHBeNksNhvkePdpq8RECj18TieNTUknCiPx7cQNiGkE5QE+MaNuLj9kU0xUUX4VQUB22vTxpG4QdK  
zE6PXaokKWamWv57p17WQI4wGmyACTLECRGnjq8BYFMIZaC9D+tFIPn1JVHOe3txy4f96lNacgXKdv1Yxvw  
vbzP57MPFEcQsdKlTdZA==" RfcProvCertif="CAD100607RY8"  
</cfdi:Complemento></cfdi:Comprobante>

### Verificación de comprobantes fiscales digitales por internet

RFC del emisor	Nombre o razón social del emisor	RFC del receptor	Nombre o razón social del receptor
CABA760521DZ7	ALEJANDRO CAMACHO BOGARIN	INE000506574	INSTITUTO NAYARITA DE EDUCACION PARA ADULTOS
Folio fiscal	Fecha de expedición	Fecha certificación SAT	PAC que certificó
3E7A9F2E-2275-4B69-8348-A18AA8D653E4	2022-10-19T13:30:49	2022-10-19T15:30:54	CAD100607RY8
Total del CFDI	Efecto del comprobante	Estado CFDI	Estatus de cancelación
\$9,836.80	Ingreso	Vigente	Cancelable sin aceptación

Imprimir

# EUROPA

## COTIZACIÓN

[Refraccionaria Y Servicio Automotriz Europa]

[JUVENTINO ESPINOSA 52 COL. GOBERNADORES CP 63175]

[CABA760521DZ7]

[311 160 01 01 ]

ING.ALEJANDRO CAMACHO BOGARIN

TELEFONO OFICINA 311 160 01 01

CEL.311 139 55 07

NÚMERO 322

FECHA 17/10/2022

Nombre: INSTITUTO NAYARIT DE EDUCACION PARA ADULTO AT.

ANTENCION LIC.SUSANA GABRIELA DOMINGUEZ CASTRO

ADMINISTRADORA

R.F.C. INE000506574

DESCRIPCIÓN	UNIDADES	PRECIO	TOTAL
HORQUILLA INFERIOR IZQUIERDA	1		\$3,990.00
AMORTIGUADORES DELANTEROS	2	\$1,325.00	\$2,650.00
HULES DE BARRA ESTABILIZADORA	2	\$120.00	\$240.00
Mano de obra	1		\$1,600.00

	SUB-TOTAL	\$8,480.00
IVA %	1600%	\$1,356.80
	<b>TOTAL</b>	<b>\$9,836.80</b>

OBSERVACIONES	(Nombre Carro, Año y numero)
CAMIONETA FORD RANGER	MODELO PLACAS PE-
COLOR BLANCA	2012 50-650

ATENTAMENTE ING. ALEJANDRO CAMACHO



INSTITUTO  
NAYARITA DE  
EDUCACIÓN  
PARA ADULTOS

## SOLICITUD DE SERVICIO

CAMIONETA FORD RANGER

NUM ECON 90

FECHA:

10/10/2022

FALLA O SERVICIO:

MANTENIMIENTO, REPARACION Y SERVICIOS.  
EN LO GENERAL

MANDAR A:

TALLER GENERAL

I. N. E. A.

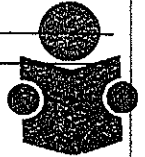

AREA SOLICITANTE

MTRO. DAVID AGUILAR ESTRADA  
DIRECTOR GENERAL

AUTORIZA:

LIC. SUSANA GABRIELA DOMINGUEZ CASTRO  
JEFA DEL DEPTO. DE ADMINISTRACIÓN

DEPARTAMENTO  
DE ADMINISTRACION  
Y FINANZAS

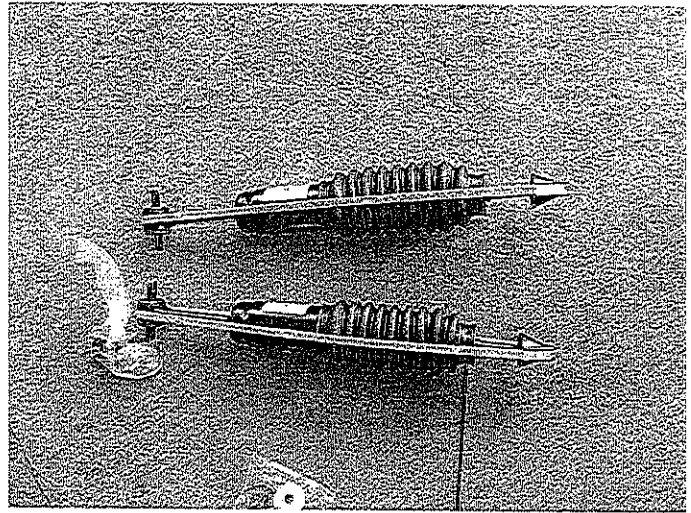
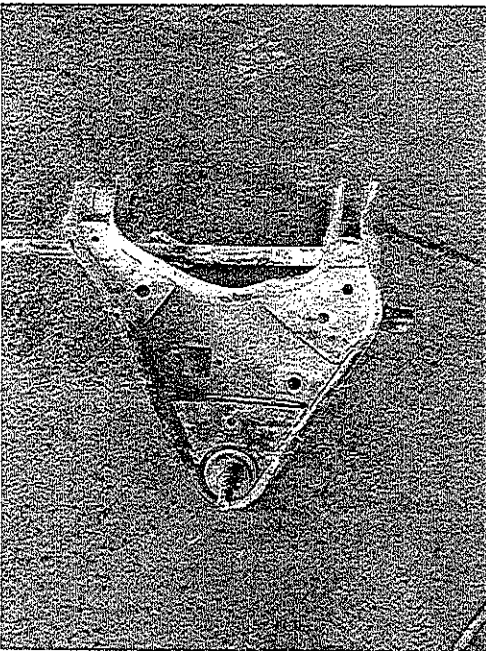
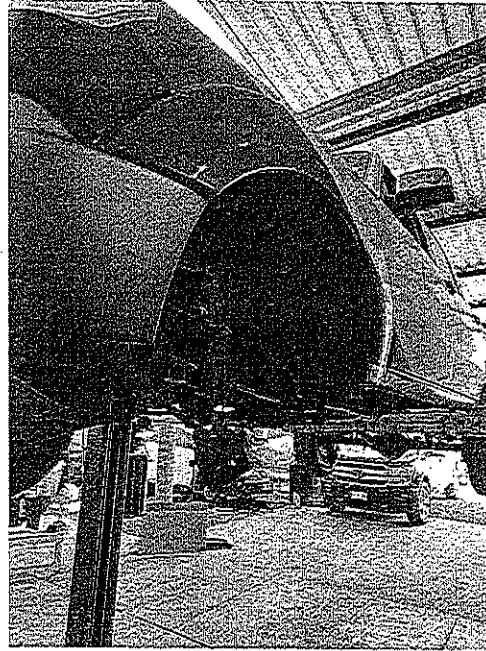
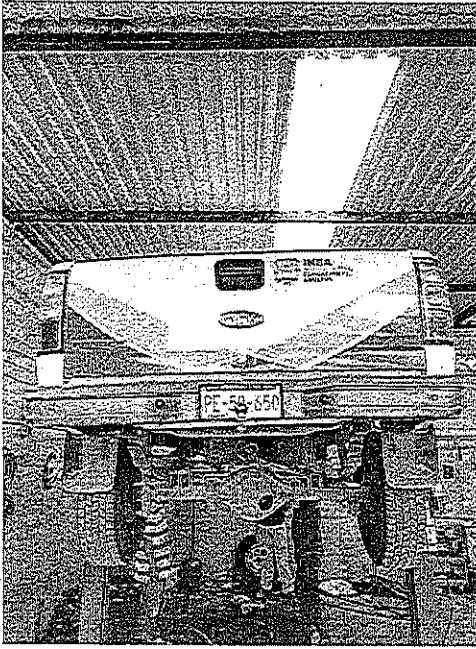



NAYARIT

SOLICITUD DE RECURSOS



INSTITUTO  
NAYARITA DE  
EDUCACIÓN  
PARA ADULTOS

CTA. 321

FECHA: octubre 20, 2022 NOMBRE: COMISION FEDERAL DE ELECTRICIDAD

CANTIDAD: \$976.00 C/LETRA (NOVECIENTOS SETENTA Y SEIS PESOS 00/100 M. N.)

CONCEPTO: PAGO POR SERVICIO DE ENERGIA ELECTRICA EN LAS INSTALACIONES QUE OCUPA LA COORDINACION DE ZONA 03 (DOMICILIO: CALLE SANTANDER No. 18 ENTRE AV. ESPAÑA Y DE LA CULTURA FRACC. CIUDAD DEL VALLE), CORRESPONDIENTE AL PERIODO DEL 16 DE AGOSTO AL 14 DE OCTUBRE DEL 2022 NO. DE MEDIDOR: M495UD.

SOLICITANTE

JEFE DE DEPTO. DE PLANEACIÓN

Vo.Bo

MTRO. DAVID AGUILAR ESTRADA

DRA. MELSSA MALDONADO GUERRERO

NOMBRE Y FIRMA

NOMBRE Y FIRMA

LLENADO EXCLUSIVO DE:

PROGRAMACION Y PRESUPUESTOS:

PPS	AI	O	AP	U.R.	PARTIDA	CONCEPTO	IMPORTE
E064	007	RF01	09	110	31101	ENERGIA ELECTRICA	\$976.00

Validación Presupuestal

RECURSOS FINANCIEROS:

CUENTA	CONCEPTO	PARCIAL	DEBE	HABER

I. N. E. A.

REGISTRO PRESUPUESTAL

APLICACIÓN CONTABLE Vo. Bo.

VALIDA DEPTO. ADMÓN. Y FINANZA

Cesar I Patiño R  
C.P. CESAR IVAN PATIÑO ROBLES

L.C. YOLANDA CARRILLO AVALOS

LIC. SUSANA GABRIELA DOMINGUEZ CASTRO  
DEPARTAMENT DE ADMINISTRAC





Comisión Federal de Electricidad

CFE Suministrador de Servicios Básicos  
Río Ródano No. 14, colonia Cuauhtémoc,  
Alcaldía Cuauhtémoc, Código Postal 06500,  
Ciudad de México. RFC: CSS160330CP7

### INST NAY EDUC PARA ADULTOS

CALLE SANTANDER 18  
AV ESPANA Y AV DE LA CULT  
CIUDAD DEL VALLE. C.P. 63157  
TEPIC, NAY.

TOTAL A PAGAR:

**\$976**

(NOVECIENTOS SETENTA Y SEIS PESOS M.N.)

Obtén tu aviso recibo más fácil y rápido

**NO. DE SERVICIO : 487190307871**

**RMU : 63157 19-03-28 XAXX-010101 010 CFE**

**CORTE A PARTIR:  
30 OCT 22**

**LÍMITE DE PAGO: 29 OCT 22**

**TARIFA: PDENO. MEDIDOR: M495UDMULTPLICADOR:1**

**PERIODO FACTURADO: 16 AGO 22 - 14 OCT 22**



Concepto	Leerura actual	Leerura anterior	Total	Precio	Subtotal
	Métrica ● Estimada ●	Métrica ● Estimada ●	perdida	(MXN)	(MXN)
Energía (kWh)	04378	04200	178		



Este gráfico refleja tu nivel de consumo. A menor uso, mayor apoyo.

Subtotal

Concepto	Cargos de generación en el mercado eléctrico regulado				Cargos de distribución y pagar	
	Costo	\$/Wh	\$/kWh	Importe (MXN)	Concepto	Importe (MXN)
Suministro	66.68	0.00	0.00	66.68	Cargo Fijo <sup>3</sup>	66.68
Distribución	0.00	0.00	261.34	261.34	Energía	774.38
Transmisión	0.00	0.00	31.29	31.29	Subtotal	841.06
CENACE	0.00	0.00	1.32	1.32	IVA 16%	134.57
Energía	0.00	0.00	296.55	296.55	Fac. del Periodo	975.63
Capacidad	0.00	0.00	182.81	182.81	Adeudo Anterior	1,195.54
SCnMEM <sup>(1)</sup>	0.00	0.00	1.07	1.07	Su Pago	1,195.00-
<b>Total</b>	<b>66.68</b>	<b>0.00</b>	<b>774.38</b>	<b>841.06</b>	<b>Total</b>	<b>\$976.17</b>

(1) SCnMEM: Costos relacionados con los servicios del Mercado. (2) DAP: Derecho al Alumbrado Público. (3) Cargos o créditos: Diversos conceptos que se pueden incluir en el aviso recibo relacionados con el suministro.

Fecha, hora y lugar de impresión: 20 OCT-2022 12:24:34 hrs. Av. Independencia 54-Centro Tepic -Tepic Nayarit, Mexico 63000



63157 19-03-28 XAXX-010101 010 CFE  
01 487190307871 221029 000000976 6



**\$976**

(NOVECIENTOS SETENTA Y SEIS PESOS M.N.)

# CONSUMO HISTÓRICO

Período	MWh	Monto	Pagos	Pendientes
del 15 JUN 22 al 16 AGO 22	223	\$1,195.00	\$1,195.00	
del 13 ABR 22 al 15 JUN 22	163	\$896.00	\$896.00	
del 14 FEB 22 al 13 ABR 22	167	\$890.00	\$890.00	
del 15 DIC 21 al 14 FEB 22	97	\$547.00	\$547.00	
del 15 OCT 21 al 15 DIC 21	128	\$720.00	\$720.00	
del 17 AGO 21 al 15 OCT 21	84	\$514.00	\$514.00	
del 16 JUN 21 al 17 AGO 21	118	\$680.00	\$680.00	
del 15 ABR 21 al 16 JUN 21	166	\$894.00	\$894.00	
del 12 FEB 21 al 15 ABR 21	120	\$667.00	\$667.00	
del 14 DIC 20 al 12 FEB 21	50	\$349.00	\$349.00	
del 14 OCT 20 al 14 DIC 20	174	\$884.00	\$884.00	

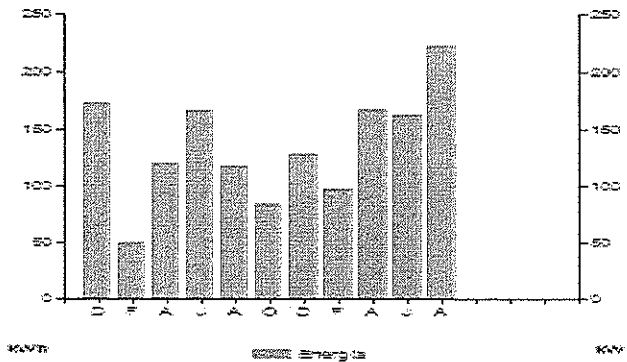

Aplicar sencillas medidas en casa, te conviene. Aquí te decimos como disminuir tu consumo de energía eléctrica de forma sencilla.

- Desenchufa los televisores que nadie esté utilizando; recuerda que hay equipos que consumen energía eléctrica sin estar encendidos.
- Configura tu computadora con la función de ahorro de energía eléctrica.
- Si necesitas iluminación exterior en tu casa durante la noche, instala lámparas ahorradoras y controla su funcionamiento mediante sensores de presencia.

Pensando en ti y en el bienestar de tu familia, nuestro compromiso es seguir

*¡Conectados Contigo!*

**Datos Fiscales del Receptor Cadena Original Este documento es una representación impresa de un CFDI Pago en una sola exhibición**  
 RFC CALLE SANTANDER 18 TEPIC, NAY. Serie: XI Folio: 000031741779 Folio Fiscal: UUIID N. Certificado del SAT: No., certificado del OSD: 00001000000413089779 Fecha y Hora de certificación: Unidad de medida: No Aplica Método de pago: NA Régimen Fiscal: REGIMEN GENERAL DE LEY DE PERSONAS MORALES

||1.0|UUIID||||



Instancias y recursos a disposición de los usuarios para atender quejas:



Suministrador de Servicios Básicos



**¡AVISO IMPORTANTE!**

Recuerda que para la facturación CFDI versión 4.0 requerimos actualizar tus datos fiscales, acude a tu centro de atención a clientes, comunícate al 071 o escríbenos a nuestras redes sociales. ¡Actualízate!  
 Disfruta el aire natural y ahorrarás, evita el aire acondicionado.  
 Corte a partir del 30 OCT 22.  
 Su consumo de energía eléctrica está dentro del rango con bajo costo para tarifa 02

Conoce los servicios de los diferentes suministradores: <http://usuariocalificado.cre.gob.mx/UsuarioCalificado/ListadoSuministrador>



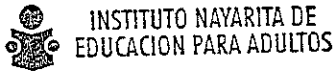

Tepic, Nayarit, 19 de octubre de 2022



CZ03: 171-2022

**LIC. SUSANA GABRIELA DOMINGUEZ CASTRO**  
**JEFE DEL DEPARTAMENTO DE ADMINISTRACIÓN**  
**PRESENTE.**

Por este conducto solicito a usted se realice el pago de Energía Eléctrica, por la cantidad de \$976.00 (Novecientos setenta y seis pesos 00/100 M.N.) -----

Correspondiente a las instalaciones que ocupa la Coordinación de Zona 03 Tepic (cita en Calle: Santander # 18 entre Av. España y Av. de la Cultura, Frac. Ciudad del Valle). Con fecha límite de pago 29 de octubre del 2022. (Periodo de facturación 16 de agosto de 2022 al 14 de Octubre del 2022).

Agradeciendo de antemano su apoyo brindado al presente, la saludo.

Anexo: Un recibo en original y copia.

**ATENTAMENTE**



**LICENCIADO SETH LEON TAFOLLA**  
**COORDINADOR DE ZONA 03 TEPIC (INEA).**

c.c.p. Archivo

SLT/etph\*



PE-X-101

20-OCTUBRE-22



NAYARIT

### SOLICITUD DE RECURSOS



CTA. 321

FECHA:	octubre 20, 2022	NOMBRE:	COMISION FEDERAL DE ELECTRICIDAD
CANTIDAD:	\$2,494.00	C/LETRA	(DOS MIL CUATROCIENTOS NOVENTA Y CUATRO PESOS 00/100 M. N.)

CONCEPTO: PAGO POR SERVICIO DE ENERGIA ELECTRICA EN LAS INSTALACIONES QUE OCUPA LA COORDINACION DE ZONA 03 (DOMICILIO: CALLE SANTANDER No. 18 ENTRE AV. ESPAÑA Y DE LA CULTURA FRACC. CIUDAD DEL VALLE), CORRESPONDIENTE AL PERIODO DEL 16 DE AGOSTO AL 14 DE OCTUBRE DEL 2022. MEDIDOR A543NN

SOLICITANTE	JEFE DE DEPTO. DE PLANEACIÓN
<i>[Signature]</i>	Vo.Bo <i>[Signature]</i>
MTRO. DAVID AGUILAR ESTRADA	DRA. MELISSA MALDONADO GUERRERO
NOMBRE Y FIRMA	NOMBRE Y FIRMA

LLENADO EXCLUSIVO DE:

PROGRAMACION Y PRESUPUESTOS:

PPS	AI	O	AP	U.R.	PARTIDA	CONCEPTO	IMPORTE
E064	007	RF01	09	110	31101	ENERGIA ELECTRICA	\$2,494.00
Validación Presupuestal							

RECURSOS FINANCIEROS:

CUENTA	CONCEPTO	PARCIAL	DEBE	HABER

I. N. E. A.

REGISTRO PRESUPUESTAL	APLICACIÓN CONTABLE Vo. Bo.	VALIDA DEPTO. ADMÓN. Y FINAN.
Cesar I Patiño R C.P. CESAR IVAN PATIÑO ROBLES	<i>[Signature]</i> LIC. YOLANDA CARRILLO AVALOS	<i>[Signature]</i> LIC. SUSANA GABRIELA DOMINGUEZ CASTRO

1219

2575



Comisión Federal de Electricidad

CFE Suministrador de Servicios Básicos
Río Ródano No. 14, colonia Cuauhtémoc,
Aldalía Cuauhtémoc, Código Postal 06500,
Ciudad de México. RFC: CSS160330CP7

INST NAY EDUC PARA ADULTOS

CALLE SANTANDER 18 INTA
AV ESPANA Y AV DE LA CULT
CIUDAD DEL VALLE. C.P. 63157
TEPIC, NAY.

TOTAL A PAGAR:

\$2,494

(DOS MIL CUATROCIENTOS NOVENTA Y CUATRO
PESOS M.N.)

Obtén tu aviso recibo más fácil y rápido

NO. DE SERVICIO : 487190307863

RMU : 63157 19-03-28 XAXX-010101 005 CFE

CORTE A PARTIR:
30 OCT 22

LÍMITE DE PAGO: 29 OCT 22

TARIFA: PDENO. MEDIDOR:A543NN MULTIPLICADOR:1

PERIODO FACTURADO: 16 AGO 22 - 14 OCT 22



Summary table with columns: Concepto, Lectura actual, Lectura anterior, Total periodo, Precio unitario, Subtotal. Includes sub-headers for Horas, Estímulo, Varios, and Sumado.

Energía (kWh) 05215 04736 479



Este gráfico refleja tu nivel de consumo. A menor uso, mayor apoyo.

Subtotal

Main breakdown table with columns: Concepto, Descripción del concepto a pagar, Importe (M.N.), Subtotal, Precio unitario, Importe (M.N.). Rows include Suministro, Distribución, Transmisión, CENACE, Energía, Capacidad, SCnMEM, Cargo Fijo, Energía, Subtotal, IVA 16%, Fac. del Periodo, Adeudo Anterior, Su Pago, and Total.

(1) SCnMEM: Costos relacionados con los servicios del Mercado. (2) DAP: Derecho al Alumbrado Público. (3) Cargos o créditos: Diversos conceptos que se pueden incluir en el aviso recibo relacionados con el suministro.

Fecha, hora y lugar de impresión: 20.OCT.2022 12:24:28 hrs.-Av. Independencia 54-Centro Tepic.-Tepic Nayarit.-Mexico 63000



63157 19-03-28 XAXX-010101 005 CFE
01 487190307863 221029 000002494 2



\$2,494

(DOS MIL CUATROCIENTOS NOVENTA Y CUATRO PESOS M.N.)

# CONSUMO HISTÓRICO

Periodo	KWh	Importe	Pagos	Remanente
del 15 JUN 22 al 16 AGO 22	393	\$2,047.00	\$2,047.00	
del 13 ABR 22 al 15 JUN 22	342	\$1,795.00	\$1,795.00	
del 14 FEB 22 al 13 ABR 22	168	\$895.00	\$895.00	
del 15 DIC 21 al 14 FEB 22	102	\$571.00	\$571.00	
del 15 OCT 21 al 15 DIC 21	376	\$1,876.00	\$1,876.00	
del 17 AGO 21 al 15 OCT 21	275	\$1,401.00	\$1,401.00	
del 16 JUN 21 al 17 AGO 21	336	\$1,708.00	\$1,708.00	
del 15 ABR 21 al 16 JUN 21	384	\$1,905.00	\$1,905.00	
del 12 FEB 21 al 15 ABR 21	102	\$586.00	\$586.00	
del 14 DIC 20 al 12 FEB 21	26	\$240.00	\$240.00	
del 14 OCT 20 al 14 DIC 20	121	\$652.00	\$652.00	

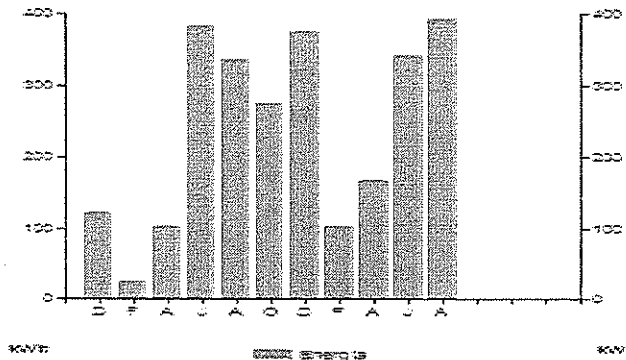

Aplicar sencillas medidas en casa, te conviene. Aquí te decimos como disminuir tu consumo de energía eléctrica de forma sencilla.

- Desenchufa los televisores que nadie esté utilizando; recuerda que hay equipos que consumen energía eléctrica sin estar encendidos.
- Configura tu computadora con la función de ahorro de energía eléctrica.
- Si necesitas iluminación exterior en tu casa durante la noche, instala lámparas ahorradoras y controla su funcionamiento mediante sensores de presencia.

Pensando en ti y en el bienestar de tu familia, nuestro compromiso es seguir

*¡Conectados Contigo!*

**Datos Fiscales del Receptor Cadena Original Este documento es una representación impresa de un CFDI Pago en una sola exhibición**  
 RFC CALLE SANTANDER 18 INTA TEPIC, NAY. Serie: XI Folio: 000031741790 Folio Fiscal: UUID N, Certificado del SAT: No, certificado del CSD: 00001000000413089779 Fecha y Hora de certificación: Unidad de medida: No Aplica Método de pago: NA Régimen Fiscal: REGIMEN GENERAL DE LEY DE PERSONAS MORALES

||1.0|UUID|||



Instancias y recursos a disposición de los usuarios para atender quejas:



Suministrador de Servicios Básicos



**¡AVISO IMPORTANTE!**

Recuerda que para la facturación CFDI versión 4.0 requerimos actualizar tus datos fiscales, acude a tu centro de atención a clientes, comunícate al 071 o escríbenos a nuestras redes sociales. ¡Actualízate!  
 Disfruta el aire natural y ahorrarás, evita el aire acondicionado.  
 Corte a partir del 30 OCT 22.  
 Su consumo de energía eléctrica está dentro del rango excedente.

Conoce los servicios de los diferentes suministradores: <http://usuariocalificado.cre.gov.mx/UsuarioCalificado/ListadoSuministrador>

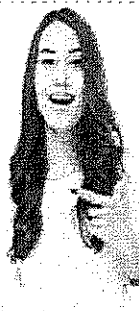
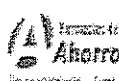

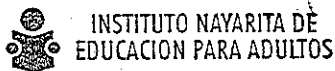

Tepic, Nayarit, 19 de octubre de 2022



CZ03: 170-2022

**LIC. SUSANA GABRIELA DOMINGUEZ CASTRO**  
**JEFE DEL DEPARTAMENTO DE ADMINISTRACIÓN**  
**PRESENTE.**

Por este conducto solicito a usted se realice el pago de Energía Eléctrica, por la cantidad de \$2,494.00 (Dos mil cuatrocientos noventa y cuatro pesos 00/100 M.N.) -----

Correspondiente a las instalaciones que ocupa la Coordinación de Zona 03 Tepic (cita en Calle: Santander # 18 entre Av. España y Av. de la Cultura, Frac. Ciudad del Valle). Con fecha límite de pago 29 de octubre del 2022. (Periodo de facturación 16 de agosto de 2022 al 14 de Octubre del 2022).

Agradeciendo de antemano su apoyo brindado al presente, la saludo.

Anexo: Un recibo en original y copia.

**ATENTAMENTE**



**LICENCIADO SETH LEON TAFOLLA**  
**COORDINADOR DE ZONA 03 TEPIC (INEA).**

c.c.p. Archivo

SLT/esp\*



PE-X-096

20 - OCTUBRE 22



**SOLICITUD DE RECURSOS**



CTA. 321

FECHA:	octubre 20, 2022	NOMBRE:	ALEJANDRO CAMACHO BOGARIN
--------	------------------	---------	---------------------------

CANTIDAD:	\$10,179.00	C / LETRA	(DIEZ MIL CIENTO SETENTA Y NUEVE PESOS 00/100 M.N.)
-----------	-------------	-----------	---

CONCEPTO: SERVICIO Y REPARACION DE VEHICULO ( REPARACION DE FRENOS DELANTEROS, SUSPENSION DELANTERA, REPLAZO DE BALEROS, RECTIFICADA DE DISCOS, FUGA DE ACEITE, CAMBIO DE MANIJAS) CAMIONETA FORD RANGER MOD.2011 PLACAS PE-65-415 NUMERO ECONOMICO: 85 ASIGNADO A LA COORDINACION 06 EN ROSAMORADA LIC. JESUS CERVANTES FLORES FACTURA FOLIO FISCAL: 190a9fbc-476f-4de5-bf75-f777cb598f1b

SOLICITANTE	JEFE DE DEPTO. DE PLANEACION
<i>[Firma]</i>	Vo.Bo <i>[Firma]</i>
MTRO. DAVID AGUILAR ESTRADA	DRA. MELISSA MALDONADO GUERRERO
NOMBRE Y FIRMA	NOMBRE Y FIRMA

LLENADO EXCLUSIVO DE:  V

PROGRAMACION Y PRESUPUESTOS:

PG	AI	O	AP	U.R.	PARTIDA	CONCEPTO	IMPORTE
E064	007	RF01	09	110	35501	REPARAC. Y MANTENIMIENTO DE EQ. DE TRANS. \$10,179.00	

Validación Presupuestal

RECURSOS FINANCIEROS:

CUENTA	CONCEPTO	PARCIAL	DEBE	HABER

I. N. E. A.



REGISTRO PRESUPUESTAL	APLICACIÓN CONTABLE	AUTORIZA DEPTO. ADMÓN. Y FINANZAS
Cesar I Patiño C.P. CESAR IVAN PATIÑO ROBLES	<del>[Firma]</del> L.C. YOLANDA CARREÑO AVALOS	<i>[Firma]</i> LIC. SUSANA GABRIELA DOMINGUEZ CASTRO

1216

2562

DEPARTAMENTO DE ADMINISTRACION Y FINANZAS





# ORDEN DE SERVICIO



Nombre: **ALEJANDRO CAMACHO BOGARIN**  
 Telefono:  
 R.F.C.: **CABA760521DZ7**  
 Domicilio: **JUVENTINO ESPINOZA #52, COL. GOBERNADORES.**  
**C.P. 63175**  
 Población: **TEPIC, NAYARIT**

Fecha:  
**19 de octubre de 2022**

Consignese a:		Por Transportes	Fecha de entrada
L.A.V.	Empaque	Condiciones de pago <b>CONTADO</b>	Corresponde a requisición No.

Partida	Cantidad	Unidad	Descripción	P. Unitario	IMPORTE
	1	PAQ	SERVICIO Y REPARACION DE VEHICULO (REPARACION DE FRENO DELANTEROS, SUSPENSION DELANTERA, REPLAZO DE BALEROS, RECTIFICADA DE DISCOS, FUGA DE ACEITE, CAMBIO DE MANIJAS )	8,775.00	\$8,775.00
( DIEZ MIL CIENTO SETENTA Y NUEVE PESOS 00/100 M.N.)				SUBTOTAL:	\$8,775.00
				16% I.V.A.	\$1,404.00
				TOTAL \$	\$10,179.00

Sírvase enviarnos factura original  
 y citado el número de esta orden

Copias

**E. A.**

**SOLICITANTE**  
  
 MTRO. DAVID AGUILAR ESTRADA  
 DIRECTOR GENERAL

**VALIDA**  
  
 LIC. SUSANA GABRIELA DOMINGUEZ CASTRO  
 JEFE DEL DEPARTAMENTO DE ADMINISTRACION  
 DEPARTAMENTO DE ADMINISTRACION Y FINANZAS



ALEJANDRO CAMACHO BOGARIN

RFC: CABA760521DZ7

Tipo de comprobante : I - Ingreso

No de serie del Certificado del CSD: 00001000000511770044

Folio Fiscal: 190a9fbc-476f-4de5-bf75-f777cb598f1b

Régimen: 612 - Personas Físicas con Actividades Empresariales y Profesionales

DATOS DEL CLIENTE	EXPEDIDO EN
INSTITUTO NAYARITA DE EDUCACION PARA ADULTOS	CP:63175
RFC: INE000506574	Fecha y hora de emisión: 2022-10-19T13:53:44
Uso CFDI: G03 - Gastos en general	

CANTIDAD	U. MEDIDA	DESCRIPCIÓN	V. UNITARIO IMPUESTOS	IMPORTE
1	H87 - SERVICIO	78181507 - REPARACION DE FRENOS DELANTEROS, Y SUSPENSIONES DELANTERA REEPLANZO DE BALEROS DE RUEDA RETIFICADA DE DISCOS REPARACION FUGA DE ACEITE DE DIRECCION, CAMBIO DE MANIJAS DE PUERTAS DELANTERAS	8,775 002 - IVA: 1404.00	8,775.00

Condiciones de Pago : CAMIONETA FORD RANGER MODELO 2011 PLACAS PE-65-415 COLOR BLANCA

SubTotal \$	8,775.00
+IVA 16%	1,404.00
=TOTAL \$	10,179.00

CANTIDAD CON LETRA : DIEZ MIL CIENTO SETENTA Y NUEVE PESOS 00/100 MXN

MONEDA : MXN - Peso Mexicano | METODO PAGO : PUE - Pago en una sola exhibición | FORMA PAGO : 03 - Transferencia electrónica de fondos

FECHA TIMBRADO : 2022-10-19T13:53:46

No de Serie del Certificado del SAT : 00001000000507247013

Sello Digital del CFDI

Gv8zqjHq6MhT0vEZfwhgpSCV70i1pVimLkUj0Y/KelRPVX0IS0+awweg/bdNJTVEWfjCCiIMwzZgUeuUFC/qpf8AVgYUCboqByyVxfQdsvla8nNFMNMIVnoMZQiqFVEzpcdSiZoBaQzCFzmJzmfD0r/FKHwGM/g0sV6dajpARE07UmZXZ/g+INe3LP5dmy1CFukKRuoJgssUugU5vashng28Tq92wzk3L74R2ye0wxWai9N2TseaoSGK2S1ZACxFQWb1H2Gf/zh3LRMwiOS/mp+Z3E8Ua1cUJ2i0fGaxR3TraNBFGibxNNU7wJlhnMol6uLsa5ZndhULe4A==

Sello Digital del SAT

YCGI1SzjTUIJULeWb/LD2heyIY7YyVwT02knd5JsW0+oOXq74cOhG6/x18ocDEwbE/mq+TcWRpe3zFf5KmwFZ8UXMantv6qSqVnOAhjJnp/9aQC1LHYkL Rwyh4PnEVAInfh/eH3Bvvq87x59w1Tv1TVZgr7s5pwyDBPFIln4OWG9GsHnWbP0fjNCG4rGwF4bOAbRXRb7qmDXCEg0SPxJOSZZeTkhC9e+CVT/Kg M5aoHM2Eva3WInQJleZRC05ns4Zv5gQRrDFfjcnSQZnfJkHU/YG/b9ALK2Tpr3xYI79fPB56YVvZETHyroYArYagg1Q2zaUH75dSA==

Cadena Original del complemento de certificación digital del SAT

||1.1|190a9fbc-476f-4de5-bf75-f777cb598f1b|2022-10-19T13:53:46|CAD100607RY8|Gv8zqjHq6MhT0vEZfwhgpSCV70i1pVimLkUj0Y/KelRPVX0IS0+awweg/bdNJTVEWfjCCiIMwzZgUeuUFC/qpf8AVgYUCboqByyVxfQdsvla8nNFMNMIVnoMZQiqFVEzpcdSiZoBaQzCFzmJzmfD0r/FKHwGM/g0sV6dajpARE07UmZXZ/g+INe3LP5dmy1CFukKRuoJgssUugU5vashng28Tq92wzk3L74R2ye0wxWai9N2TseaoSGK2S1ZACxFQWb1H2Gf/zh3LRMwiOS/mp+Z3E8Ua1cUJ2i0fGaxR3TraNBFGibxNNU7wJlhnMol6uLsa5ZndhULe4A==|00001000000507247013||



5

5

<?xml version="1.0" encoding="utf-8"?><cfdi:Comprobante  
xmlns:xsi="http://www.w3.org/2001/XMLSchema-instance"  
xsi:schemaLocation="http://www.sat.gob.mx/cfd/3  
http://www.sat.gob.mx/sitio\_internet/cfd/3/cfdv33.xsd" Version="3.3" Serie="A"  
Folio="1901" Fecha="2022-10-19T13:53:44"  
Sello="Gv8zqjHq6MBHT0vEZfwhgpSCV70i1pVlmlKUi0Y/KelRPFVX0IS0+avweg//bdNJTVEWfjCCilMw  
zZgUeuUfC/qpF8AVgYUCboqByyVxfQdsvIa8nNFMNMLVnoMZQiqFVEzpcdStZoBaQzCFzmJzmfD0r/FkHWG  
M/g0srV6dqjpARE07UmZXZ/g+tlns3LP5dmy1CFukKRuoJgssUugU5vashng28Tq92wkzk3Lf74R2ye0wxw  
aI9N2TseaoSGK2S1ZACxFQwb1H2Gf/zh3LRMwiOS/mp+Z3E8Ua1cUt2i0fGaxR3TraNBFGlxbNNU7wJlhnM  
ol6uLua5ZndhULe4A==" FormaPago="03" NoCertificado="00001000000511770044"  
Certificado="MIIF9zCCA9+gAwIBAgIUMDAwMDEwMDAwMDA1MTE3NzAwNDQwDQYJKoZIhvcNAQELBQAwgg  
GEMSAwHgYDVQQDBdBWRPUKLEQUQgQ0VSVELGSUNBRE9SQTEuMCwGA1UECgwLU0VSVK1DSU8gREUgQURNS  
U5JU1RSQUNJT04gVFJQJlVUQVJQTEaMBGGA1UECwwRU0FULU1FUyBBdXR0b3JpdHkxKjAoBgkqhkiG9w0B  
CQEWG2NvbnRhY3RvLnRlY25pY29Ac2F0LmdvYi5teDEmMCQGA1UECQwdQVYUeHJREFMR08gNzcsIENPTC4  
gR1VFU1JFUK8xDjAMBGNVBBEMBTAMzAwMQswCQYDVQQGEWJNWEZMBCGA1UECAwQ0LVREFEIERFIE1FWE  
LDTzETMBEGA1UEBwwKQ01VBUhURU1PQzEVMBMGA1UELRMU0FUOTcWnZAxTk4zMVwwwGyJKoZIhvcNAQkCE  
01yZXNwb25zYWJsZTogQURNSU5JU1RSQUNJT04gQ0V0VFJBTCBERSBTRVJWSUNJT1MgVFJQJlVUQVJQJ1Mg  
QUwGQ090VFJQJlVZRU5URTAeFw0yMjAzMDQxOTQ1NDZaFw0yMjAzMDQxOTQ1NDZaMIHfMSIWIAYDVQQDExl  
BTEVKQU5EUK8gQ0FNQUNITYBCT0dBUK1OMSiwIAAYDVQQpExlBTEVKQU5EUK8gQ0FNQUNITYBCT0dBUK1OMS  
IWIAYDVQQKExlBTEVKQU5EUK8gQ0FNQUNITYBCT0dBUK1OMRYwFAYDVQQTEw1DQUJBNzYwNTIxRFo3MRswG  
QYDVQQFExJDQUJBNzYwNTIxSE5UTUdMMDQxIjAgBgNVBAStGUFsZWphbmRybyBDYW1hY2hvIEJvZ2FyZW4w  
ggEiMA0GCSqGSIb3DQEBAQUAA4IBDwAwggEKAoIBAQCjQa+bAifnVjjjBHtcGttBpQrqlMssFjCv/6wKPKL  
UNFYLoSr0o4prEcDzMaGELxZAz/VtdHihyvsbTFyc0N7mR4haPDF276/KqvGrmetkTpmWb035Be7DjtfNr5.  
c5a/SvhrLXd51F2iqcc01zLTq6fL7mMswTmPN446P4wr1fo7vbFosSzXpGtDWAaQ2vMsdLw4qse3eCt171p  
4yy5HH112vRo2s2LHnHt97Vbt0hD6EevWofGZemjYZREG++/IqojWhjrt3+rMrVq5Yf15vLTgwo2rU9195B  
PExecv51eEbvXm1xAsxc+qqKcm1qPE207aLM3MVpzSSPLD7vbCPTAgMBAAGjHTABMAWGA1UdEwEB/wQCAA  
wCwYDVR0PBAQDAgBAMA0GCSqGSIb3DQEBGwUAA4ICAQCbsF50aVjlyiw9XV2CHu0k+f7PbTYUZE1Aursw  
RPuPdhJKub4M4ngIqjdd1ogp+/LEo9+093q+aLE5+meZKZNGATSLR98rHdQBl+bMIusBFZ3192+bJvWF4pk  
KyudRorftCTPt3UhS4wti1KI+6z85yyy3MCJPBHir7PYacfwdv4wBNaGodmTpdCExMATW28t0Ad3V689Q7i  
6A20tEGsF6cKfmpBFv5ryFvEba392yHsVwimtmtwBTA8/2gFICgSe1bboSZ5rcjgfuq74IPjCwPRM7si/H5  
VVs5NwLoE9ZNRgzv7hd+YfNNeg54jxJRFQnH9WazWKeHhWp+1Q+R2xPgnxyOzP5NjV8gb61HGZ1ijWWJ1bP  
8XU3Pws7mtn+gyouh0zB6RR+9mP+6umy4AP+2x/2e/GUUP11qArJuW2DTMgRqp2/7ZH+p6Y12CbKTm/BDzS  
eot1YmyInljshid9nnbLwR40P8YJmUtaUdh81VLZWB7VtkzStdDVoqN19ZxQdg+ceZfsb3i5fN0Gfz4sHjy  
YCaKHBQLUHyThVBlpL41vLPLb+BvmyzRaMuwzxETC5aftlycpCgqt8W/1r2Rh8la5m096gyY9WUgMxsLQpd  
D698vQTCjhaIp/LtMj0lnT0GSES8bxVsqbMD110wccDREbG10YwyJ0dT9MdrL0w=="  
CondicionesDePago="CAMIONETA FORD RANGER MODELO 2011 PLACAS PE-65-415 COLOR BLANCA"  
SubTotal="8775.00" Moneda="MXN" Total="10179.00" TipoDeComprobante="I"  
MetodoPago="PUE" LugarExpedicion="63175" xmlns:cfdi="http://www.sat.gob.mx/cfd/3">  
<cfdi:Emisor Rfc="CABA760521DZ7" Nombre="ALEJANDRO CAMACHO BOGARIN"  
RegimenFiscal="612" /> <cfdi:Receptor Rfc="INE000506574" Nombre="INSTITUTO  
NAYARITA DE EDUCACION PARA ADULTOS" UsoCFDI="G03" /> <cfdi:Conceptos>  
<cfdi:Concepto ClaveProdServ="78181507" Cantidad="1" ClaveUnidad="H87"  
Unidad="SERVICIO" Descripcion="REPARACION DE FRENOS DELANTEROS, Y SUSPENSIONES  
DELANTERA&#xD;&#xA;; REEPLANZO DE BALEROS DE RUEDA RETIFICADA DE DISCOS  
&#xD;&#xA;; REPARACION FUGA DE ACEITE DE DIRECCION,&#xD;&#xA;; CAMBIO DE MANIJAS DE  
PUERTAS DELANTERAS " ValorUnitario="8775" Importe="8775.00"> <cfdi:Impuestos>  
<cfdi:Traslados> <cfdi:Traslado Base="8775.00" Impuesto="002"  
TipoFactor="Tasa" TasaOCuota="0.160000" Importe="1404.00" />  
</cfdi:Traslados> </cfdi:Impuestos> </cfdi:Concepto> </cfdi:Conceptos>  
<cfdi:Impuestos TotalImpuestosTrasladados="1404.00"> <cfdi:Traslados>

<cfdi:Traslado Impuesto="002" TipoFactor="Tasa" TasaOCuota="0.160000"  
Importe="1404.00" /> . </cfdi:Traslados>  
</cfdi:Impuestos><cfdi:Complemento><tfd:TimbreFiscalDigital  
xmlns:tfd="http://www.sat.gob.mx/TimbreFiscalDigital"  
xsi:schemaLocation="http://www.sat.gob.mx/TimbreFiscalDigital  
http://www.sat.gob.mx/sitio\_internet/cfd/TimbreFiscalDigital/TimbreFiscalDigitalv11  
.xsd" Version="1.1" FechaTimbrado="2022-10-19T15:53:46"  
UUID="190a9fbc-476f-4de5-bf75-f777cb598f1b" NoCertificadoSAT="00001000000507247013"  
SelloCFD="Gv8zqjHq6MbHT0vEZfwhgpSCV70i1pVlmlkUi0Y/KelRPFVX0IS0+avweg//bdNJTVewfjCCi  
lMwzZgUeuUfC/qpF8AVgYUCboqByyVxfQdsvIa8nNFMNM1VnoMZQiqFVEzpcdStZoBaQzCFzmJzmfD0r/Fk  
HWGM/g0srV6dqjpARE07UmZXZ/g+t1Ns3LP5dmy1CFukKRuoJgssUugU5vashng28Tq92wkzk3Lf74R2ye0  
wxWaI9N2TseaoSGK2S1ZACxFQWb1H2Gf/zh3LRMwiOS/mp+Z3E8Ua1cUt2i0fGaxR3TraNBFGlxbNNU7wJl  
hnMol6uLua5ZndhULe4A=="  
SelloSAT="YCQGI1SzjjTUIULawb/LD2hcyiY7YyVwT02knd5Jsw0+oOXq74c0hG6/x18ocDEwbE/mq+TcW  
Rpe3zFf5KmwFZ8UXMantvt6qSqVnOAhjJnp/9aQC1LHYkLRwYh4PnEvIAinfh/eH3Bvvq87x59w1Tv1TvZg  
r/7s5pwyDBFkFiLN4OWG9GsHnWbP0fnjNCG4rGwfe4b0AbRXRb7qmDXCEg0SPxJOSZZeTkhC9e+CvT/KgM5  
aoHM2Eva3w1NqJIetZRC05ns4Zv5gQRrDFffIcnSQZnfJkHU/YG/b9Alk2Tpr3xYi79fPB56YVvZETHyro  
JYArYagg1Q2zaUH75dSA==" RfcProvCertif="CAD100607RY8"  
>></cfdi:Complemento></cfdi:Comprobante>

## Verificación de comprobantes fiscales digitales por internet

RFC del emisor	Nombre o razón social del emisor	RFC del receptor	Nombre o razón social del receptor
CABA760521DZ7	ALEJANDRO CAMACHO BOGARIN	INE000506574	INSTITUTO NAYARITA DE EDUCACION PARA ADULTOS
Folio fiscal	Fecha de expedición	Fecha certificación SAT	PAC que certificó
190A9FBC-476F-4DE5-BF75-F777CB598F1B	2022-10-19T13:53:44	2022-10-19T15:53:46	CAD100607RY8
Total del CFDI	Efecto del comprobante	Estado CFDI	Estatus de cancelación
\$10,179.00	Ingreso	Vigente	Cancelable sin aceptación

Imprimir



INSTITUTO  
NAYARITA DE  
EDUCACIÓN  
PARA ADULTOS

## SOLICITUD DE SERVICIO

CAMIONETA FORD RANGER

NUM ECON 85

FECHA:

05/10/2022

FALLA O SERVICIO:

MANTENIMIENTO, REPARACION Y SERVICIOS.  
EN LO GENERAL

MANDAR A:

TALLER GENERAL

I. N. E. A.

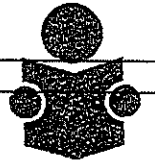

AREA SOLICITANTE

MTRO. DAVID AGUIAR ESTERDA  
DIRECTOR GENERAL

AUTORIZA:

LIC. SUSANA GABRIELA DOMINGUEZ CASTRO  
JEFA DEL DEPTO. DE ADMINISTRACIÓN

DEPARTAMENTO  
DE ADMINISTRACION  
Y FINANZAS

# EUROPA

## COTIZACIÓN

[Refraccionaria Y Servicio Automotriz Europa]

[JUVENTINO ESPINOSA 52 COL. GOBERNADORES CP 63175]

[CABA760521DZ7]

[311 160 01 01 ]

[ING. Alejandro Camacho Bogarin]

NÚMERO

3

FECHA

17/10/2022

### PROPIEDADES

Nombre: INSTITUTO NAYARITA DE EDUCACION PARA ADULTO

Dirección: PADRE MEJIA # 68 COL. CENTRO ENTE JOSE MARIA MORELOS Y EMILIANO ZAPATA  
CON ATENCIO LIC SUSANA GABRIELA DOMINGUEZ CASTRO ADMINISTRADORA

OFICINA. RECURSOS MATERIALES

DESCRIPCIÓN	UNIDADES	PRECIO	TOTAL
LIQ. PARA DIRECCION	1		\$ 145.00
JGO, DE BALATAS DELANTERAS	1		\$ 1,180.00
BALERO CHICO	1		\$ 440.00
MANIJAS	2	\$ 590.00	\$ 1,180.00
BALERO GRANDE	1		\$ 520.00
BIELETAS DE DIRECCION	2	\$ 550.00	\$ 1,100.00
TERMINALES DE DIRECCION	2	\$ 465.00	\$ 930.00
RECTIFICADAS DE DISCO DELANTERO	2	\$ 145.00	\$ 290.00
MANGUERA DE DIRECCION			\$ 390.00
MANO DE OBRA ,REPARACION DE FRENOS DELANTEROS ,REPARACION FUGA DE ACEITE DE DIRECCION Y SUSPENSIÓN DELANTERA,			\$ 2,600.00

	SUB-TOTAL	\$8,775.00
IVA %		\$1,404.00
	<b>TOTAL</b>	<b>\$10,179.00</b>

OBSERVACIONES

FORD, RANGER 2011

Cantidad con letra

COLOR  
BLANCA

PLACAS PE-  
65-415

SUBTOTALS

IVA 16%

TOTAL S

ATENTAMENTE ING. ALEJANDRO CAMACHO



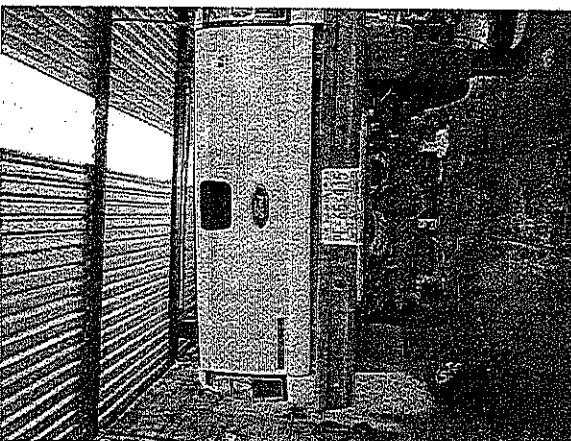
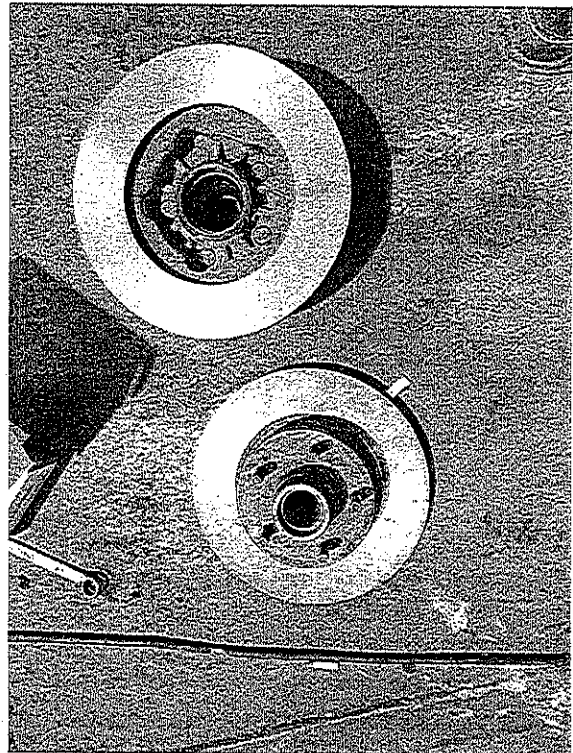
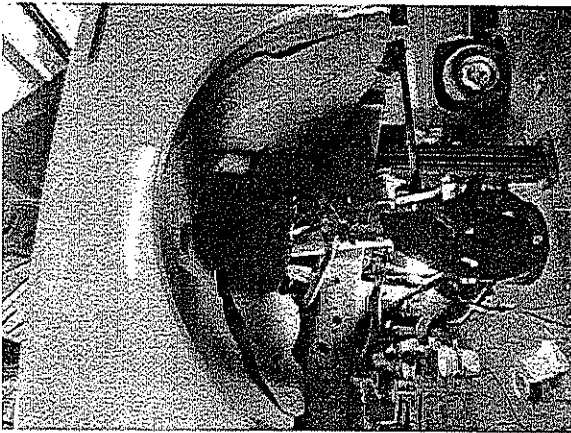
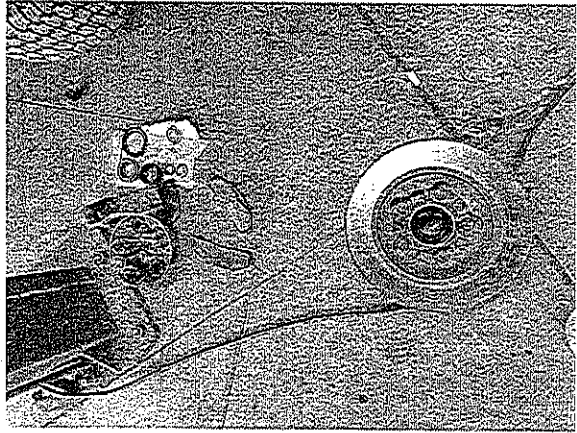
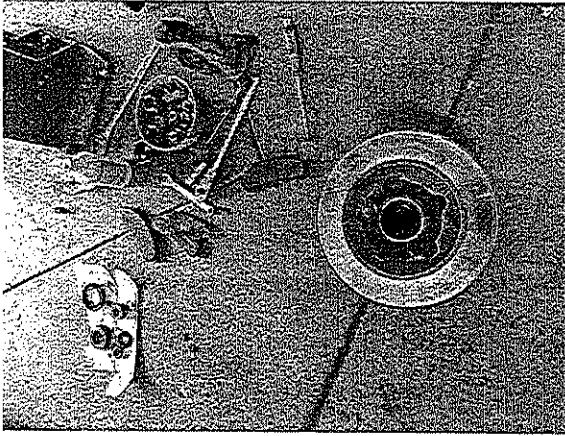

5

5



Departamento de Bienes Muebles e Inmuebles

**VALE DE RESGUARDO DE BIENES**

Folio:	85
Fecha:	03/08/2022

DATOS DEL USUARIO	
NOMBRE: JESUS CERVANTES FLORES	
PUESTO: COORDINADOR DE ZONA 06 DE ROSAMORADA NAY.	
DATOS DE DEPENDENCIA DE ADSCRIPCION	
DEPENDENCIA: I.N.E. A.	AREA: ADMINISTRACION
MUNICIPIO: TEPIC	LOCALIDAD: TEPIC, NAYARIT
RESPONSABLE: LIC. SUSANA GABRIELA DOMINGUEZ CASTRO	

**RELACION DE BIENES**

No. Inventario Actual	Descripción	TIPO DE USO
	VEHICULO: FORD RANGER	
	NO. DE SERIE: 8AFER5AD0B6376751	M
	COLOR: BLANCO	
	MODELO: 2011	
	NO. DE INVENTARIO: 1-4800052-00080-10	
	PLACAS . PE-65-415	

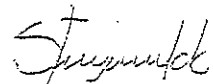
  
LIC. SUSANA GABRIELA DOMINGUEZ CASTRO

Responsable del Area

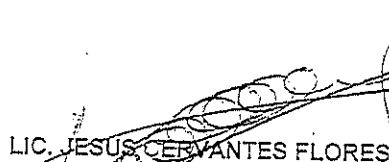
  
LIC. JESUS CERVANTES FLORES

Usuario Responsable

**NOTA:** EL PRESENTE DOCUMENTO ESTA FUNDAMENTADO EN EL ART. 25 DEL REGLAMENTO DE RESGUARDO PATRIMONIAL DEL PODER EJECUTIVO DEL ESTADO DE NAYARIT, SIENDO RESPONSABILIDAD DEL USUARIO Y DEL TITULAR DEL AREA CORRESPONDIENTE EL USO ADECUADO DE LOS BIENES CITADOS, DE CONFORMIDAD CON LO ESTABLECIDO EN LOS ARTS. 14 Y 15 DEL MISMO REGLAMENTO.  
TODOS LOS ARTICULOS DESCRITOS EN EL PRESENTE DOCUMENTO QUEDAN BAJO LA ESTRICTA RESPONSABILIDAD DEL SIGNANTE, INCLUYENDO LOS POSIBLES CAMBIOS QUE SE REALICEN SIN PREVIO AVISO POR RESCRITO AL AREA ADMINISTRATIVA DE SU DEPENDENCIA.  
EN CASO DE PERDIDA O EXTRAVIO DE CUALQUIERA DE LOS BIENES SEÑALADOS EN EL PRESENTE RESGUARDO EL RESPONSABLE DEL MISMO TENDRA QUE REPONER DICHO BIEN EN ESPECIE O EFECTIVO EN UN PLAZO NO MAYOR A 10 DIAS HABILES A PARTIR DE LA FECHA DE DETECCION DEL FALTANTE.

\* P= Personal C= Colectivo M=Compartido



# SOLICITUD DE RECURSOS



CTA. 321

FECHA: *octubre 18, 2022* NOMBRE: *RAYMUNDO RODRIGUEZ RIVERA*

CANTIDAD: *\$4,848.80* C / LETRA (CUATRO MIL OCHOCIENTOS CUARENTA Y OCHO PESOS 80/100 M.N.)

CONCEPTO: *SERVICIO DE IMPRESIÓN Y ELABORACION DE MATERIAL INFORMATIVO (GLOBOS ESTAMPADOS EN COLOR BLANCO Y TINTO, PELOTAS, PROMOCIONAL LETRERO Y LONA) PARA PROMOVER LOS SERVICIOS DE INEA EN LA SEMANA ESTATAL DE CIENCIA Y TECNOLOGIA DENOMINADA "EXPLOCIENTIZATE " SEGÚN FACTURA FOLIO FISCAL: AAA17A2E-5076-4019-9946-E0E4AFCBF864*

SOLICITANTE  <i>MTRO. DAVID AGUILAR ESTRADA</i> NOMBRE Y FIRMA	JEFE DE DEPTO. DE PLANEACIÓN Vo. Bo.  <i>DRA. MELISSA MALDONADO GUERRERO</i> NOMBRE Y FIRMA
---	---

LLENADO EXCLUSIVO DE:

PROGRAMACION Y PRESUPUESTOS:

PG	AI	O	AP	U.R.	PARTIDA	CONCEPTO	IMPORTE
E064	007	RF01	09	110	33604	IMPRESIÓN Y ELABORACION DE MATERIAL INFORMATIVO	\$4,848.80
Validación Presupuestal							

RECURSOS FINANCIEROS:

CUENTA	CONCEPTO	PARCIAL	DEBE	HABER

I. N. E. A.

REGISTRO PRESUPUESTAL  C.P. CESAR IVAN PATIÑO ROBLES	APLICACIÓN CONTABLE  LC. YOLANDA CARRILLO ÁVALOS	AUTORIZA DEPTO. ADMÓN. Y FINANZAS  LIC. SUSANA GABRIELA DOMÍNGUEZ CASTRO
--	--	--



RFC emisor: RORR911026S21  
 Nombre emisor: RAYMUNDO RODRIGUEZ RIVERA  
 RFC receptor: INE000506574  
 Nombre receptor: INSTITUTO NAYARITA DE EDUCACION PARA ADULTOS  
 Uso CFDI: Gastos en general

Folio fiscal:  
 No. de serie del CSD:  
 Código postal, fecha y hora de emisión:  
 Efecto de comprobante:  
 Régimen fiscal:

AAA17A2E-5076-4019-9946-E0E4AFCBF864  
 00001000000504465028  
 63180 2022-10-18 13:21:21  
 Ingreso  
 Régimen Simplificado de Confianza

Conceptos

Clave del producto y/o servicio	No. identificación	Cantidad	Clave de unidad	Unidad	Valor unitario	Importe	Descuento	No. de pedimento	No. de cuenta predial	
62121504		200	H87		3.70	740.00				
Descripción:	Globos estampados INEA BLANCO (PROMOVER LOS SERVICIOS DEL INEA EN LA SEMANA ESTATAL DE CIENCIA Y TECNOLOGIA DENOMINADA "EXPLOCIENTIZATE")				Impuesto	Tipo	Base	Tipo Factor	Tasa o Cuota	Importe
					IVA	Traslado	740.00	Tasa	16.0000%	118.40
62121504		200	H87		3.70	740.00				
Descripción:	GLOBOS ESTAMPADOS INEA TINTO (PROMOVER LOS SERVICIOS DEL INEA EN LA SEMANA ESTATAL DE CIENCIA Y TECNOLOGIA DENOMINADA "EXPLOCIENTIZATE")				Impuesto	Tipo	Base	Tipo Factor	Tasa o Cuota	Importe
					IVA	Traslado	740.00	Tasa	16.0000%	118.40
62121504		100	H87		24.00	2400.00				
Descripción:	PELOTA IMPRESA INEA (PROMOVER LOS SERVICIOS DEL INEA EN LA SEMANA ESTATAL DE CIENCIA Y TECNOLOGIA DENOMINADA "EXPLOCIENTIZATE")				Impuesto	Tipo	Base	Tipo Factor	Tasa o Cuota	Importe
					IVA	Traslado	2400.00	Tasa	16.0000%	384.00
62121504		5	H87		28.80	144.00				
Descripción:	PROMOCIONAL LETRERO IMPRESO INEA (PROMOVER LOS SERVICIOS DEL INEA EN LA SEMANA ESTATAL DE CIENCIA Y TECNOLOGIA DENOMINADA "EXPLOCIENTIZATE")				Impuesto	Tipo	Base	Tipo Factor	Tasa o Cuota	Importe
					IVA	Traslado	144.00	Tasa	16.0000%	22.40
62121504		1	H87		160.00	160.00				
Descripción:	LONA IMPRESA INEA 2.15 M X 90 M (PROMOVER LOS SERVICIOS DEL INEA EN LA SEMANA ESTATAL DE CIENCIA Y TECNOLOGIA DENOMINADA "EXPLOCIENTIZATE")				Impuesto	Tipo	Base	Tipo Factor	Tasa o Cuota	Importe
					IVA	Traslado	160.00	Tasa	16.0000%	25.60

Moneda: Peso Mexicano Subtotal \$ 4,180.00  
 Forma de pago: Transferencia electrónica de fondos (incluye SPEI) Impuestos Traslados IVA 16.0000% \$ 668.80  
 Método de pago: Pago en una sola exhibición Total \$ 4,848.80

Sello digital del CFDI:

dd5Vsiq0f4JYPdm9ZpsTEwANE2FRV9WONxjmU5Ev979SA6YHk3gbHqyieT7aj9xTHtbKmAhhFYA1rP6p4lkEDzjpo9wqjT7rQOrwvJr45meF1pqGBsk1cCXHTBO4lsXrMhV7XNXW4PJuqcU15F5N70Cx1e/3CAnNLx5AhmhXPJR1odKsR2cHlMmQscRGaA8kqUjrkQi+wpBUTr1DGSosI6KJsJKzm3IDYNS0FLx7tSn2MbcP5VVRX1bN0tiEkQZyGOapM7rCckK+ZqsqwrR99i49oDmX9nS6Nyw8EJP67jrJwndSYx/hps/OW1yD5Vj70ORYthzGZQ4VUn7+A==

Sello digital del SAT:

MtuJpdFroxtNOOBInVlnzBapK2aQZUTzK8AMVimqHjavil71sHHG70YyxsBwC9Mxoc+a7dP/qNCECMzd69XjDXwuc56iLe5AO8OdbJGgIE0kGWDTY0eHLm6YFyL5hi+CKG9ATnw67jV4/GOUOpuhocChv8rJdbZ3kEhnyM SuQJP9Dj54gHvCjh13i+ij1BGWYn90SrQF/YATs4UcFk+qmCYTVb2G6Oj4IDPvSLyovFhbSU5ht98mig6VWnEW2tiHu2vLxxnmz4Fcaokqwpv0CDKiewTSj3eFY55EYnrZcqw1priSuPwDok3nMXDXD+fuPis2rDZuz1gZi60A==

Cadena Original del complemento de certificación digital del SAT:

[|1.1|AAA17A2E-5076-4019-9946-E0E4AFCBF864|2022-10-18T13:33:55|SAT970701NN3|dd5Vsiq0f4JYPdm9ZpsTEwANE2FRV9WONxjmU5Ev979SA6YHk3gbHqyieT7aj9xTHtbKmAhhFYA1rP6p4lkEDzjpo9wqjT7rQOrwvJr45meF1pqGBsk1cCXHTBO4lsXrMhV7XNXW4PJuqcU15F5N70Cx1e/3CAnNLx5AhmhXPJR1odKsR2cHlMmQscRGaA8kqUjrkQi+wpBUTr1DGSosI6KJsJKzm3IDYNS0FLx7tSn2MbcP5VVRX1bN0tiEkQZyGOapM7rCckK+ZqsqwrR99i49oDmX9nS6Nyw8EJP67jrJwndSYx/hps/OW1yD5Vj70ORYthzGZQ4VUn7+A==|00001000000504465028|]  
 RFC del proveedor de certificación: SAT970701NN3 Fecha y hora de certificación: 2022-10-18 13:33:55  
 No. de serie del certificado SAT 00001000000504465028

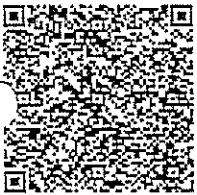

<?xml version="1.0" encoding="utf-8"?><cfdi:Comprobante  
xmlns:xsi="http://www.w3.org/2001/XMLSchema-instance"  
xsi:schemaLocation="http://www.sat.gob.mx/cfd/3  
http://www.sat.gob.mx/sitio\_internet/cfd/3/cfdv33.xsd" LugarExpedicion="63180"  
MetodoPago="PUE" TipoDeComprobante="I" Total="4848.80" Moneda="MXN"  
Certificado="MIIIGKTCCBBGgAwIBAgIUMDAwMDEwMDAwMDA1MDQ0NjUwMjgwDQYJKoZIhvcNAQELBQ  
AwggGEMSAwHgYDVQQDDBdBVVRPukLEQUQgQ0VSVElGSUNBRE9SQTEuMCwGA1UECgwLU0VSVkLDSU8gR  
EUgQURNSU5JU1RSQUNJT04gVFJJQlVUQVJJQTEaMBGGA1UECwwRU0FULULFUyBBdXR0b3JpdHkxKjAo  
BgkqhkiG9w0BCQEWG2NvbnRhY3RvLnRlY25pY29Ac2F0LmdvYi5teDEmMCQGA1UECQwdQVYyIEhJREF  
MR08gNzcsIENPTC4gR1VFUJFUK8xDjAMBGNVBBEMBTAMzAwMQswCQYDVQGEwJNwEZWBCGA1UECA  
wQ0lVREFEIERFIE1FWELDTZETMBEGA1UEBwwKQ1VBVUhuRUU1PQZEVMBMGA1UELRMMU0FUOTcWzAxT  
k4zMVwwWgYJKoZIhvcNAQkCE01yZXNwb25zYWJsZTogQURNSU5JU1RSQUNJT04gQ0VOVFJBTCEBRSBT  
RVJWSUNJT1MgVfJJQlVUQVJJT1MgQUUwG090VFJJQlVZRU5URTAeFw0yMDA3MTMxNTQ1MzBaFw0yMDA  
3MTMxNTQ1MzBaMIIH3MS4wLAYDVQDEyVTRVJWSUNJTyBERSBBRE1JTkltVFJBQ0lPTiBUUKLCVVRBUBK  
LBMS4wLAYDVQDEyVTRVJWSUNJTyBERSBBRE1JTkltVFJBQ0lPTiBUUKLCVVRBUBKLBMS4wLAYDVQDEyV  
TRVJWSUNJTyBERSBBRE1JTkltVFJBQ0lPTiBUUKLCVVRBUBKLBMSUwIwYDVQQtExxTQVQ5NzA3MDF0  
TjMgLyBHQVJKNzUwNDE2OE40MR4wHAYDVQQFEyUgLyBHQVJKNzUwNDE2SERGUlZSMdkxHjAcBgNVBAS  
TFU1FR0FQQUNTQVQ5NzA3MDF0TjMwMTCCASIwDQYJKoZIhvcNAQEBBQADggEPADCCAQoCggEBAKVtom  
44+bdDa26+zu6f1MmlWhrWfYs59RAzISaUe01tm8QZF2snWJ3KLA4sJ7BHVhk3rfLqM+yk2PRkm6bvS  
DPbpjDTklHMFpcuL33MyJv01ppePIQU+xhig0tGBWPEzx159vLCS03rqBil0ZcdalLn23X1rnFDqyxb  
Ioyl+kMI4FleIbpJw3Rm2Ci0GCYNqwyT4TsYdZbcA09CgrT/hurT4rycMDNB4+4stNnVk5fMQTZ/  
a5i22qkentIXltmnye+ie0ZtZqFHP2EegT+bL37mzsfzlapq4NMANAuwxhGcwu59MpAFNSqJWI5bJ13  
yHPNRnpUhG4y4gIKW8pUnlkCAwEAAAMdMBswDAYDVR0TAQH/  
BAIwADALBgNVHQ8EBAMCBSAwDQYJKoZIhvcNAQELBQADggIBACgDC0ht6jLE6TN/  
IXQDTgffJZVSxo0EjCPFRcw6XxkosN492LLpRPiUA/  
2N4gNlOwmAkwowHS9JUCmYZjhvJVMShsIWSJSSzqX1IDKo/  
XwsKxYRGcgKh03hH9yVG64CU6hdxcqbVX6wLimW6zLFgrbF7Q2VSSI0um8oqDXJerxmokm+nxHEbgGS  
cMD81VQ/  
TtjVs7CxiSsx2xgwBLDyZegHQCUVv9TvpKBZjSNYCW5P1Lt0la3WPYPqHGkorhql+rRqe1zrtQ9d  
ZN0FcYXjchyJZQYv7/+KyuzN/  
AhlRTdIjZQUP4B+x5X2B47TnXl9AW1xhuUJ2HB0HUUVc54a+wHJfsH8d7HSu3A900IK5m4uxupy0X5g  
lPTQrysoWKUksUS6LrgIElIFuwVR00/  
nazxkrAChevFJc4nSI4mU0rmgQR8Cq+b7nimHxg9AuAH0DTtn+ysuD40ViIyQCljvBYPl2zq0P0mPd/  
uclS6T4+lzjuJLjmmIPNBS5RV5vcKQqsn0rwz1r3yXtt5L4NHhj/  
yfv11H0kdUXubuQ54ylcLf86xIgrLfrU0M7KbsLKyRCGqHvB8FcedQV844z1SHM0mLVf/  
KA+rVLV8D0uc0ZbMPda4pwigT+UEwyhMAVcQpQVgADSzSul2G1CfIU5TgtZmL6yHwt2pIB60Dkq46"  
SubTotal="4180.00" NoCertificado="00001000000504465028" FormaPago="03"  
Sello="dd5iVsiq0f4JYPdm9ZpsTEwANE2FkV9WCNxmU5Ev979SA6YHk3gbHqyieT/  
aj9xTHtbKmAhhFYA1rP6p4lkEDzdjppq9wqlrj/TtQ0rvw/  
Jr45meF1pqGBsk1cCXHTB04lsXrMHvTXNXW4PJuqcU15F5N70Cx1e/  
3CANLx5AhmhXPJR1odKsR2cHmMqscRGAa8kqUjrkQi+wpBUTr1DGSosI6KJsJKzm3LDYNS0FLx7tSn  
2MbcP5Vrx1bN0ti/eKQZyG0apM7rCckK+ZqsqwlR99I49oDmX9nS6Nyw8EJp67jrJwndSYx/hps/  
OW1yD5wj700RYthzGZQ4VUn7+A==" Fecha="2022-10-18T13:21:21" Version="3.3"  
xmlns:cfdi="http://www.sat.gob.mx/cfd/3"><cfdi:Emisor Rfc="RORR911026S21"  
Nombre="RAYMUNDO RODRIGUEZ RIVERA"  
RegimenFiscal="626"></cfdi:Emisor><cfdi:Receptor Rfc="INE000506574"  
Nombre="INSTITUTO NAYARITA DE EDUCACION PARA ADULTOS"  
UsoCFDI="G03"></cfdi:Receptor><cfdi:Conceptos><cfdi:Concepto  
ClaveProdServ="82121504" Cantidad="200" ClaveUnidad="H87" Descripcion="Globos  
estampados INEA BLANCO (PROMOVER LOS SERVICIOS DEL INEA EN LA SEMANA ESTATAL DE  
CIENCIA Y TECNOLOGIA DENOMINADA "EXPLOCIENTIZATE")"  
ValorUnitario="3.70"  
Importe="740.00"><cfdi:Impuestos><cfdi:Traslados><cfdi:Traslado Base="740.00"  
Impuesto="002" TipoFactor="Tasa" Tasa0Cuota="0.160000"  
Importe="118.40"></cfdi:Traslado></cfdi:Traslados></cfdi:Impuestos></  
cfdi:Concepto><cfdi:Concepto ClaveProdServ="82121504" Cantidad="200"  
ClaveUnidad="H87" Descripcion="GLOBOS ESTAMPADOS INEA TINTO (PROMOVER LOS

SERVICIOS DEL INEA EN LA SEMANA ESTATAL DE CIENCIA Y TECNOLOGIA DENOMI NADA  
&quot;EXPLOCIENTIZATE&quot;)" ValorUnitario="3.70"  
Importe="740.00"><cfdi:Impuestos><cfdi:Traslados><cfdi:Traslado Base="740.00"  
Impuesto="002" TipoFactor="Tasa" TasaOCuota="0.160000"  
Importe="118.40"></cfdi:Traslado></cfdi:Traslados></cfdi:Impuestos></  
cfdi:Concepto><cfdi:Concepto ClaveProdServ="82121504" Cantidad="100"  
ClaveUnidad="H87" Descripcion="PELOTA IMPRESA INEA (PROMOVER LOS SERVICIOS DEL  
INEA EN LA SEMANA ESTATAL DE CIENCIA Y TECNOLOGIA DENOMINADA  
&quot;EXPLOCIENTIZATE&quot;)" ValorUnitario="24.00"  
Importe="2400.00"><cfdi:Impuestos><cfdi:Traslados><cfdi:Traslado Base="2400.00"  
Impuesto="002" TipoFactor="Tasa" TasaOCuota="0.160000"  
Importe="384.00"></cfdi:Traslado></cfdi:Traslados></cfdi:Impuestos></  
cfdi:Concepto><cfdi:Concepto ClaveProdServ="82121504" Cantidad="5"  
ClaveUnidad="H87" Descripcion="PROMOCIONAL LETRERO IMPRESO INEA (PROMOVER LOS  
SERVICIO S DEL INEA EN LA SEMANA ESTATAL DE CIENCIA Y TECNOLOGIA DENOMI NADA  
&quot;EXPLOCIENTIZATE&quot;)" ValorUnitario="28.00"  
Importe="140.00"><cfdi:Impuestos><cfdi:Traslados><cfdi:Traslado Base="140.00"  
Impuesto="002" TipoFactor="Tasa" TasaOCuota="0.160000"  
Importe="22.40"></cfdi:Traslado></cfdi:Traslados></cfdi:Impuestos></  
cfdi:Concepto><cfdi:Concepto ClaveProdServ="82121504" Cantidad="1"  
ClaveUnidad="H87" Descripcion="LONA IMPRESA INEA 2.15 M X 90 M (PROMOVER LOS  
SERVICIOS DEL INEA EN LA SEMANA ESTATAL DE CIENCIA Y TECNOLOGIA DENOMI NADA  
&quot;EXPLOCIENTIZATE&quot;)" ValorUnitario="160.00"  
Importe="160.00"><cfdi:Impuestos><cfdi:Traslados><cfdi:Traslado Base="160.00"  
Impuesto="002" TipoFactor="Tasa" TasaOCuota="0.160000"  
Importe="25.60"></cfdi:Traslado></cfdi:Traslados></cfdi:Impuestos></  
cfdi:Concepto></cfdi:Conceptos><cfdi:Impuestos  
TotalImpuestosTrasladados="668.80"><cfdi:Traslados><cfdi:Traslado  
Impuesto="002" TipoFactor="Tasa" TasaOCuota="0.160000"  
Importe="668.80"></cfdi:Traslado></cfdi:Traslados></cfdi:Impuestos><cfdi:Comple  
mento><registrofiscal:CFDIRegistroFiscal  
xmlns:schemaLocation="http://www.sat.gob.mx/registrofiscal  
http://www.sat.gob.mx/sitio\_internet/cfd/cfdireregistrofiscal/cfdireregistrofiscal.  
xsd" Version="1.0" Folio="2210200000007305"  
xmlns:registrofiscal="http://www.sat.gob.mx/registrofiscal"></registrofiscal:CF  
DIRegistroFiscal><tfd:TimbreFiscalDigital  
xmlns:tfd="http://www.sat.gob.mx/TimbreFiscalDigital"  
xsi:schemaLocation="http://www.sat.gob.mx/TimbreFiscalDigital  
http://www.sat.gob.mx/sitio\_internet/cfd/TimbreFiscalDigital/TimbreFiscalDigita  
lv11.xsd" Version="1.1" UUID="AAA17A2E-5076-4019-9946-E0E4AFCBF864"  
FechaTimbrado="2022-10-18T13:33:55" RfcProvCertif="SAT970701NN3"  
SelloCFD="dd5iVsiq0f4JYPdm9ZpsTEwANE2Fkv9WCNxjmU5Ev979SA6YHk3gbHqyieT/  
aj9xTHtbKmAHHFYA1rP6p4lkEDzdjppq9wqlrj/TtQOrvw/  
Jr45meF1pqGBsk1cCXHTB04lsXrMHvTXNXW4PJUqcU15F5N70Cx1e/  
3CAnNLx5AhmhXPJR1odKsR2cHMmQscRGaA8kqUjrKQi+wpBUTr1DGSosI6KJsJKzm3LDYNS0FLx7tSn  
2MbcpF5VRX1bN0ti/eKQZyG0apM7rCckK+ZqsqwlR99I49oDmX9nS6Nyw8EJP67jrJwndSYx/hps/  
OW1yD5Wj70ORYthzGZQ4VUn7+A==" NoCertificadoSAT="000010000000504465028"  
SelloSAT="MtuJpdFrkxrN00BinVLnzlBapK2aQZjUTzK8AMvLmqHjavfL71sHHG70YyxsBwtC8Mrxb  
c+a7dP/qNCECMzd69XjDXwuc56ILE5A080dbJGqLE0kFWDTY0eHLM6YFyL5hi+CkG9ATnw67jV4/  
GCU0puhocCiv8rJdbZ3kEhnymSuQJP9DJb4gHvBCjh19i+tj1BGWYn90SrQFrYATS4UcFk+qMCyTVb2  
G60j4LDPvSLyyovFhbSU5ht98mig6vWnEW2tHu2vLxXnmz4Fcaokqwpv0CDkiewTSj3eFY55EYnrZcq  
w1priSuPwDok3nMXDXD+fuPtls2rDZuz1gZI60A=="  
</></cfdi:Complemento></cfdi:Comprobante>

## Verificación de comprobantes fiscales digitales por internet

RFC del emisor	Nombre o razón social del emisor	RFC del receptor	Nombre o razón social del receptor
RORR911026S21	RAYMUNDO RODRIGUEZ RIVERA	INE000506574	INSTITUTO NAYARITA DE EDUCACION PARA ADULTOS
Folio fiscal	Fecha de expedición	Fecha certificación SAT	PAC que certificó
AAA17A2E-5076-4019-9946-E0E4AFCBF864	2022-10-18T13:21:21	2022-10-18T13:33:55	SAT970701NN3
Total del CFDI	Efecto del comprobante	Estado CFDI	Estatus de cancelación
\$4,848.80	Ingreso	Vigente	Cancelable sin aceptación

Imprimir





Tepic, Nayarit. 18 de Octubre del 2022

**INSTITUTO NAYARITA DE EDUCACIÓN PARA ADULTOS  
A QUIEN CORRESPONDA**

**PRESENTE**

**Por medio de la presente, me dirijo a usted para brindarle  
la información solicitada sobre los siguientes productos:**

- 200 pzas. Globos estampados INEA (Blanco) ..... \$ 3.70 + IVA C/U**  
( Promover los servicios del INEA en la semana estatal de ciencia y tecnología denominada " EXPLOCIENTIZATE " )
- 200 pzas. Globos estampados INEA (Tinto) ..... \$ 3.70 + IVA C/U**  
( Promover los servicios del INEA en la semana estatal de ciencia y tecnología denominada " EXPLOCIENTIZATE " )
- 100 pzas. Pelota impresa INEA ..... \$ 24.00 + IVA C/U**  
( Promover los servicios del INEA en la semana estatal de ciencia y tecnología denominada " EXPLOCIENTIZATE " )
- 5 pzas. Promocional letrero impreso INEA ..... \$ 28.00 + IVA C/U**  
( Promover los servicios del INEA en la semana estatal de ciencia y tecnología denominada " EXPLOCIENTIZATE " )
- 1 pza. Lona impresa INEA 2.15m x 90m ..... \$ 160.00 + IVA C/U**  
( Promover los servicios del INEA en la semana estatal de ciencia y tecnología denominada " EXPLOCIENTIZATE " )

**NOTA:**

TODO PRODUCTO PROMOCIONAL INCLUYE IMPRESIÓN EN ALTA CALIDAD.  
Esperando que la información le sea de utilidad.  
De antemano, Gracias.

**SUBTOTAL: \$ 4,180.00**

**IVA: \$ 668.80**

**TOTAL: \$ 4,848.80**

LIC. RAYMUNDO RODRÍGUEZ RIVERA  
GERENTE

Calle Brasil #10 Col. los Fresnos Tepic, Nayarit.

Tel. 311 253 24 77



Oficio No. COCYTEN-DG/231/2022.  
Tepic, Nayarit; a 19 de agosto del 2022  
Asunto: Invitación a la semana estatal  
de la ciencia EXPLOCIENTIZATE.

**MTRO. DAVID AGUILAR ESTRADA**  
**DIRECTOR GENERAL DEL INSTITUTO**  
**NAYARITA DE EDUCACION PARA ADULTOS (INEA).**  
**Presente.**

A través de la presente, le envié un cordial saludo y aprovecho la ocasión para comunicarle que se realizará la semana estatal de ciencia y tecnología denominada **EXPLOCIENTIZATE**, la cual se llevará a cabo del 24 al 28 de octubre del 2022, que se realizará en las instalaciones del Consejo de Ciencia y Tecnología del Estado de Nayarit en un horario de 10:00 am a las 19:00 pm horas.

Por tal motivo y con el objetivo llevar a cabo un encuentro de la comunidad científica, así como con la sociedad a través de distintas actividades de divulgación de ciencia, tecnología, innovación, arte y humanidades, con el firme propósito de contar con la participación de la sociedad Nayarita; Derivado de lo anterior me permito hacerle una cordial invitación para participar de manera activa dentro de la conformación de este proyecto por medio de conferencias magistrales, talleres, concursos, exposiciones ya que contaremos con un pabellón temático, en donde podrá contar con un espacio (stand) operativo o informativo de alguna actividad Científica, Tecnológica, Innovación, cultural, social o de recreación que la institución que representa, pueda dar a conocer con el objetivo de crear un vínculo con la sociedad en general.

Asimismo, le solicito de la manera más atenta que pueda confirmar su participación para la coordinación logística de su espacio (stand), así como la designación de un enlace para que nos haga llegar la información de lo que se presentara por parte de su Institución, y la debida coordinación. Dejo el correo electrónico [director.general.cocytan@gmail.com](mailto:director.general.cocytan@gmail.com), para cualquier aclaración o duda al respecto, agradeceríamos contar con su participación activa.

Sin otro particular motivo, agradezco de antemano la atención brindada.

**ATENTAMENTE**

**DIRECTORA GENERAL DEL CONSEJO DE CIENCIA Y  
TECNOLOGIA DEL ESTADO DE NAYARIT**

**LIC. NATALIA ROJAS INIGUEZ.**



INSTITUTO NAYARITA DE  
EDUCACION PARA ADULTOS

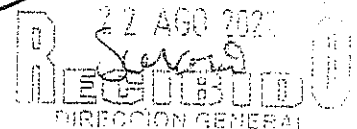

Copias  
\* Archivo  
\* minutarío  
\* NRI \* ntss



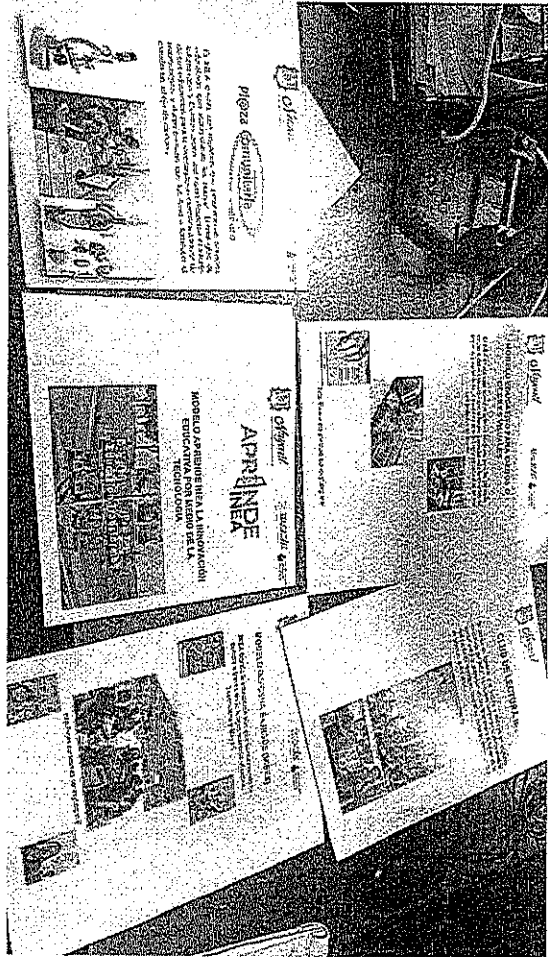



# SOLICITUD DE RECURSOS

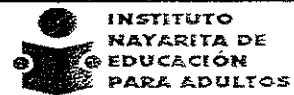

CTA. 321

FECHA:	octubre 17, 2022	NOMBRE:	ALEJANDRO CAMACHO BOGARIN
CANTIDAD:	\$6,275.60	C / LETRA	(SEIS MIL DOSCIENTOS SETENTA Y CINCO PESOS 60/100 M.N.)
CONCEPTO:	SERVICIO Y REPARACION DE VEHICULO (REPARACION DE FALLA DE MOTOR ) VEHICULO AVEO MOD. 2012 PLACAS RGF-21-57 NUMERO ECONOMICO: 88 ASIGNADO AL COORDINADOR DE LA ZONA 03 TEPIC, LIC. SETH LEON TAFOLLA SEGUN FACTURA FOLIO FISCAL: f21cdf6-a143-43ae-9e17-e2af1b628157		

SOLICITANTE	JEFE DE DEPTO. DE PLANEACION
	Vo.Bo 
MTRO. DAVID AGUILAR ESTRADA	DRA. MELISSA MALDONADO GUERRERO
NOMBRE Y FIRMA	NOMBRE Y FIRMA

LLENADO EXCLUSIVO DE:

PROGRAMACION Y PRESUPUESTOS:							
PG	AI	O	AP	U.R.	PARTIDA	CONCEPTO	IMPORTE
E064	007	RF01	09	110	35501	REPARAC. Y MANTENIMIENTO DE EQUIPO DE TRANSPORTE	\$6,275.60
Validación Presupuestal							

RECURSOS FINANCIEROS:						
CUENTA	CONCEPTO			PARCIAL	DEBE	HABER

REGISTRO PRESUPUESTAL	APLICACION CONTABLE	AUTORIZA DEPTO. ADMÓN. Y FINANZAS
 C.P. CESAR IVAN PATIÑO ROBLES	 L.C. YOLANDA CARRILLO AVALOS	 LIC. SUSANA GABRIELA DOMINGUEZ CASTRO

I. N. E. A.

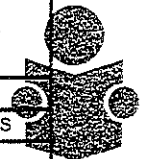

DEPARTAMENTO DE ADMINISTRACION FINANZAS

4811

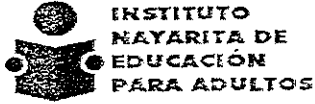

# ORDEN DE SERVICIO



Nombre: ALEJANDRO CAMACHO BOGARIN  
 Telefono:  
 R.F.C. CABA760521DZ7  
 Domicilio: JUVENTINO ESPINOZA #52, COL. GOBERNADORES.  
 C.P. 63175  
 Población: TEPIC, NAYARIT

Fecha:  
 14 de octubre de 2022

Consignese a:		Por Transportes	Fecha de entrada
L.A.V.	Empaque	Condiciones de pago CONTADO	Corresponde a requisición No.

Partida	Cantidad	Unidad	Descripción	P. Unitario	IMPORTE
	1	PAQ	SERVICIO Y REPARACION DE VEHICULO (REPARACION DE FALLA DEL MOTOR )	5,410.00	\$5,410.00
( SESIS MIL DOSCIENTOS SETENTA Y CINCO PESOS 60/100 M.N.)				SUBTOTAL:	\$5,410.00
				16% I.V.A.	\$865.60
				TOTALS	\$6,275.60

Sírvase enviarnos factura original  
 y citado el número de esta orden

Copias

E. N. E. A.

SOLICITANTE

---

M.TRO. DAVID AGUILAR ESTRADA  
 DIRECTOR GENERAL

VALIDA

*Susana Gabriela Dominguez Castro*

LIC. SUSANA GABRIELA DOMINGUEZ CASTRO  
 JEFE DEL DEPARTAMENTO DE ADMINISTRACION Y FINANZAS

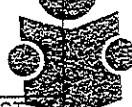

Factura A 1896

ALEJANDRO CAMACHO BOGARIN

RFC: CABA760521DZ7

Tipo de comprobante : I - Ingreso

No de serie del Certificado del CSD: 00001000000511770044

Folio Fiscal: f21cdff6-a143-43ae-9e17-e2af1b628157

Régimen: 612 - Personas Físicas con Actividades Empresariales y Profesionales
Cfdi Relacionado: 01 - Nota de crédito de los documentos relacionados
FB952423-F784-4F24-9E25-D63CC0B078CC

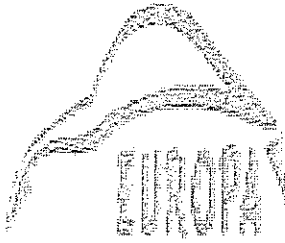

DATOS DEL CLIENTE

INSTITUTO NAYARITA DE EDUCACION PARA ADULTOS
RFC: INE000506574
Uso CFDi: G03 - Gastos en general

EXPEDIDO EN

CP:63175
Fecha y hora de emisión: 2022-10-14T10:16:11

Table with 6 columns: CANTIDAD, U. MEDIDA, DESCRIPCION, V. UNITARIO, IMPUESTOS, IMPORTE. Row 1: 1, H87 - SERVICIO, 78181507 - REPARACION DE FALLA DEL MOTOR, 5,410.00, 002 - IVA: 865.60, 5,410.00

Condiciones de Pago : CHEVROLET AVEO MD, 2012 COLOR GRIS PLACAS RGF-21-57

SubTotal \$ 5,410.00
+IVA 16% 865.60
=TOTAL \$ 6,275.60

CANTIDAD CON LETRA : SEIS MIL DOSCIENTOS SETENTA Y CINCO PESOS 60/100 MXN
MONEDA : MXN - Peso Mexicano | METODO PAGO : PUE - Pago en una sola exhibición | FORMA PAGO : 03 - Transferencia electrónica de fondos
FECHA TIMBRADO : 2022-10-14T12:16:14
No de Serie del Certificado del SAT : 00001000000507247013

Sello Digital del CFDi

Is17Tbt3afVgwmXTyHvlf8EudihCTD5GLirwM3AIsviUAQINF3UfGODmXmBC8+lvo3JyYy4UOTINI5P93RYIOT9Ygosc4IO9HQG4n5nyo7vmudolCBnurV3Ke
vGoBOO73CJ/KOpng113hL8iiriMvrmfadCF87cNHWEF+fLm8mvOKznoxgLyFRdlUr68gCnbj8ltw00cMIJ+NM211/FDE740TxxkNjynyZJ8yy9cggvgadu2U/q1tu/
CmN7WFDfUCvI6t8A15PjJYXw/AWp5irasqisVZAJGPEID7ci1fbvA2r/XL3k1aJubA8sfb3RkM80vB6OUM3qyR1K2A==

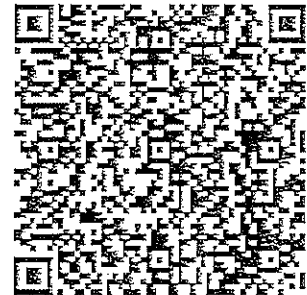

Sello Digital del SAT

mKZsmTEJb0udPTGAVfZaAf4oofoxmBQhWKI19ai/ss6yZsoqpl8/7W5ZM9ngL1ACShCncY1+YdSSx+43IX/dN4AozZV0Nz+euDMWVtmEYmi5BArabvGLxG
kC8joAzLFQQOdH7NEA6x5ZMuek5P7HYABPcaomRReGhmOVoSwwqxh+RfCIUveVVHOBaQXYWJrk+IMTL7zWimyqZYpQ9w1lyf9zZ21m48Jk1GibB68n6O2
N1JFZVaJRLYcLjXwvshGqXIEEnMB1TaxdUkNkUT++3AO/fv8qQSwde2LAbSoI02TT/LRpkue9hCfncVgk47ZQTdUOnsuZidgsdo4A==

Cadena Original del complemento de certificación digital del SAT

||1.1|f21cdff6-a143-43ae-9e17-e2af1b628157|2022-10-14T12:16:14|CAD100607RY8|Is17Tbt3afVgwmXTyHvlf8EudihCTD5GLirwM3AIsviUAQINF3UfGODmXmBC8+lvo3JyYy4UOTINI5P93RYIOT9Ygosc4IO9HQG4n5nyo7vmudolCBnurV3KevGoBOO73CJ/KOpng
113hL8iiriMvrmfadCF87cNHWEF+fLm8mvOKznoxgLyFRdlUr68gCnbj8ltw00cMIJ+NM211/FDE740TxxkNjynyZJ8yy9cggvgadu2U/q1tu/CmN7WFDfUCvI6t8A15PjJYXw/AWp5irasqisVZAJGPEID7ci1fbvA2r/XL
3k1aJubA8sfb3RkM80vB6OUM3qyR1K2A==|00001000000507247013|]

Este documento es una representación impresa de un CFDI



```
<?xml version="1.0" encoding="utf-8"?><cfdi:Comprobante
xmlns:xsi="http://www.w3.org/2001/XMLSchema-instance"
xsi:schemaLocation="http://www.sat.gob.mx/cfd/3
http://www.sat.gob.mx/sitio_internet/cfd/3/cfdv33.xsd" Version="3.3" Serie="A"
Folio="1896" Fecha="2022-10-14T10:16:11"
Sello="Is17Tbt3afVgwmXTyHvIf8EudihCTD5GLirwM3AlsviUAQINF3UfG0DmXmBC8+Ivo3JyYy4UOTIN
I5P93RYtOT9Ygosc4l09HQG4n5nyo7vmudoICBnurV3KevGoB0073CJ/KOpng1I3hL8iirMvmmrfadCF87c
NHWEF+fLm8mvOKznoxgLyFRdlUr68gCnbj6ltw00cMIJ+NM21l/FDE740TxkNjynyzJ8yy9cggvgadu2U/q
r1tu/CmN7WFDfUCvl6it8AI5PjjXYixw/AWp5irasqiqsVZAJGIPEID7ci1fbvA2r/XL3k1aJubA8sfb3Rk
M80vB6OUM3qyR1K2A==" FormaPago="03" NoCertificado="00001000000511770044"
Certificado="MIIF9zCCA9+gAwIBAgIUMDAwMDEwMDAwMDA1MTE3NzAwNDQwDQYJKoZIhvcNAQELBQAwgg
GEMSAwHgYDVQODDBdVVRPUK1EQUQgQ0VSVElGSUNBRE9SQTEuMCwGA1UECgw1U0VSVK1DSU8gREUgQURNS
U5JU1RSQUNJT04gVfJJQ1VUQVJJQTEaMBGGA1UECwwRU0FULU1FUyBBdXR0b3JpdHkxKjAoBgkqhkiG9w0B
CQEWG2NvbnRhY3RvLnRlY25pY29Ac2F0LmdvYi5teDEmMCQGA1UECQwDQVYyIEhJREFMR08gNzcsIENPTC4
gR1VFU1JFUK8xXDJAMBGNVBBEMBTAMZAwM0SwCQYDVQGEWJNWEZMBCGA1UECAwQ001VREFEIERFIE1FWE
1DTzETMBEGA1UEBwwKQ1VBUUURU1PQzEVMBMGGA1UELRMMU0FUOTcwNzAxTk4zMVwwWwYJKoZIhvcNAQkCE
01yZXNwb25zYWJsZTogQURNSU5JU1RSQUNJT04gQ0V0VfJBTCTBERSBTRVJWSUNJT1MgVFJJQ1VUQVJJT1Mg
QUwgQ090VFJJQ1VZRU5URTAeFw0yMjAzMDQxOTQ1NDZaFw0yMjAzMDQxOTQ1NDZaMIHfMSIWIAYDVQQDExI
BTEVKQU5EUK8gQ0FNQUNITYBCT0dBUK1OMSiWIAYDVQQPEX1BTEVKQU5EUK8gQ0FNQUNITYBCT0dBUK1OMS
IWIAYDVQQKEx1BTEVKQU5EUK8gQ0FNQUNITYBCT0dBUK1OMRYwFAyDVQQTEw1DQUBJBNzYwNTIxRf03MRswG
QYDVQQFExJDUUBJBNzYwNTIxSE5UTUdMMDQxIjAgBgNVBAsTGFUfSzwphbmRybyBDYw1hY2hvIEJvZ2FyZ4w
ggEiMA0GCSqGSIb3DQEBAQUAA4IBDwAwggEKAoIBAQCjQa+bAifnVjjjBhtcGttBpQrqlMsFjCv/6wKPKL
UNFYLoSrOo4prEcDzMaGELxZAz/VtdHihyvsbTFycoN7mR4haPDF276/KqvGrmetkTpMwb035Be7DjtfNr5
c5a/SvhrLXd51F2iqcc01zLTq6fL7mMsWTPM446P4wr1fo7vbFosSzXpGtDWAaQ2vMsdLw4qse3eCt171p
4yy5HH112vRo2s2LHnHt97Vbt0hD6EevWofGZeMjYZREG++/IqojWHjrt3+rMrVq5Yf15vLTgwo2rU9195B
PExecv51eEbvXm1xAsxc+qqKcm1qPE207aLM3MVpzSSP1D7vbCpTAgMBAAGjHTABMAwGA1UdEwEB/wQCMAA
wCwYDVR0PBAQDAgBAMA0GCSqGSIb3DQEBCUAA4ICAQCbsF50aVj1Yiwwp9XV2Chu0k+F7PbTYUZE1Aursw
RPuPdhJKub4M4ngIqjdd10gp+/LEo9+093q+aLE5+meZKZNGATSLR98rHdQB1+bMIusBFZ3192+bJvWF4pk
KyudRorFTCTP3UhS4wti1KI+6z85yyy3MCJPBHiR7PYacfwdv4wBNaGodmTpdCExMATW28t0Ad3V689Q7i
6A20tEGSF6cKfmpBFv5ryFvEba392yHsVWimtmwBTA8/2gFICgSe1bboSZ5rcjgfuq74IPjcwPRM7si/H5
VVs5NwLoE9ZNrgzv7hd+YfNNeg54jxJRFQnH9WazWKeHhwP+1Q+R2xPgnxyOzP5NjV8gb61HGZ1ijWwJ1bP
8XU3Pws7mtn+gyouh0zB6RR+9mP+6umy4AP+2x/2e/GUUP11qArJuw2DTMgRqp2/7ZH+p6Y12CbKTm/BDzS
eot1YmyInljshiD9nnbLwR40P8YJmUtaUdh81VLZWB7VtkzStdDVoqN19ZxQdg+ceZfsb3i5fn0Gfz4sHjy
YCaKHBQLUHyThVBlpL41vLPLb+BVmyzRaMuwzxETC5aftlycpCgqt8W/1r2Rh8la5m096gyY9WUGMxsLQPd
D698vQTCjhaIp/Ltmj0lnT0GSES8bxVsqbMD110wccDREbG10YwyJ0dt9MdrL0w=="
CondicionesDePago="CHEVROLET AVEO MD, 2012 COLOR GRIS PLACAS RGF-21-57"
SubTotal="5410.00" Moneda="MXN" Total="6275.60" TipoDeComprobante="I"
MetodoPago="PUE" LugarExpedicion="63175" xmlns:cfdi="http://www.sat.gob.mx/cfd/3">
<cfdi:CfdiRelacionados TipoRelacion="01"> <cfdi:CfdiRelacionado
UUID="FB952423-F784-4F24-9E25-D63CC0B078CC" /> </cfdi:CfdiRelacionados>
<cfdi:Emisor Rfc="CABA760521DZ7" Nombre="ALEJANDRO CAMACHO BOGARIN"
RegimenFiscal="612" /> <cfdi:Receptor Rfc="INE000506574" Nombre="INSTITUTO
NAYARITA DE EDUCACION PARA ADULTOS" UsoCFDI="G03" /> <cfdi:Conceptos>
<cfdi:Concepto ClaveProdServ="78181507" Cantidad="1" ClaveUnidad="H87"
Unidad="SERVICIO" Descripcion="REPARACION DE FALLA DEL MOTOR "
ValorUnitario="5410.00" Importe="5410.00"> <cfdi:Impuestos>
<cfdi:Traslados> <cfdi:Traslado Base="5410.00" Impuesto="002"
TipoFactor="Tasa" TasaOCuota="0.160000" Importe="865.60" />
</cfdi:Traslados> </cfdi:Impuestos> </cfdi:Concepto> </cfdi:Conceptos>
<cfdi:Impuestos TotalImpuestosTrasladados="865.60"> <cfdi:Traslados>
```

<cfdi:Traslado Impuesto="002" TipoFactor="Tasa" TasaOCuota="0.160000"  
Importe="865.60" /> </cfdi:Traslados>  
</cfdi:Impuestos><cfdi:Complemento><tfd:TimbreFiscalDigital  
xmlns:tfd="http://www.sat.gob.mx/TimbreFiscalDigital"  
xsi:schemaLocation="http://www.sat.gob.mx/TimbreFiscalDigital  
http://www.sat.gob.mx/sitio\_internet/cfd/TimbreFiscalDigital/TimbreFiscalDigitalv11  
.xsd" Version="1.1" FechaTimbrado="2022-10-14T12:16:14"  
UUID="f21cdff6-a143-43ae-9e17-e2af1b628157" NoCertificadoSAT="00001000000507247013"  
SelloCFD="Is17Tbt3afVgwmXTyHvIf8EudihCTD5GLirwM3AlsviUAQINF3UfGODmXmBC8+Ivo3JyYy4UO  
TINI5P93RYtOT9Ygosc4l09HQG4n5nyo7vmudoICBnurV3KevGoB0073CJ/KOpng1I3hL8iirMvvmrfadCF  
87cNHWEF+fLm8mvOKznnoxgLyFRdlUr68gCnbj6ltw00cMIJ+NM21l/FDE740TxkNjynyzJ8yy9cggvgadu2  
U/qr1tu/CmN7WFDfUCvl6it8AI5PjjXYixw/Awp5irasqiqsVZAjGIPEID7ci1fbvA2r/XL3k1aJubA8sfb  
3RkM80vB60UM3qyR1K2A=="  
SelloSAT="mKZsmTEJb0udPTGAVfZaA/j4ooofkxmbQhWki19ai/ss6yZsoqpl8/7wsZM9ngL1ACShCncYI+  
YdS9x+43IX/dN4AozZV0Nz+euDMwVTmEYmi5BARabvGLxGkC8joAzLFQ0OdH7NEA6x5ZMuek5Pf/HYABPca  
oMReGrh0VoSwqxh+RfClUveVHOBa0XYWJrk+IMTLj7zWimyqZYpQ9w1lyf9zZ2i1m4BjK1GibB68n602N1  
JFZVaJRLYcLJXwwshlGqXIIEnMB1ToxdUkNkUT++3AOf/v8q0SwdE2tLABSoI02TT/fLRpkue9hCfincVgk  
47ZQTdUOnsuZiDgsdo4A==" RfcProvCertif="CAD100607RY8"  
>></cfdi:Complemento></cfdi:Comprobante>

### Verificación de comprobantes fiscales digitales por internet

RFC del emisor	Nombre o razón social del emisor	RFC del receptor	Nombre o razón social del receptor
CABA760521DZ7	ALEJANDRO CAMACHO BOGARIN	INE000506574	INSTITUTO NAYARITA DE EDUCACION PARA ADULTOS
Folio fiscal	Fecha de expedición	Fecha certificación SAT	PAC que certificó
F21CDFF6-A143-43AE-9E17-E2AF1B628157	2022-10-14T10:16:11	2022-10-14T12:16:14	CAD100607RY8
Total del CFDI	Efecto del comprobante	Estado CFDI	Estatus de cancelación
\$6,275.60	Ingreso	Vigente	Cancelable sin aceptación

Imprimir

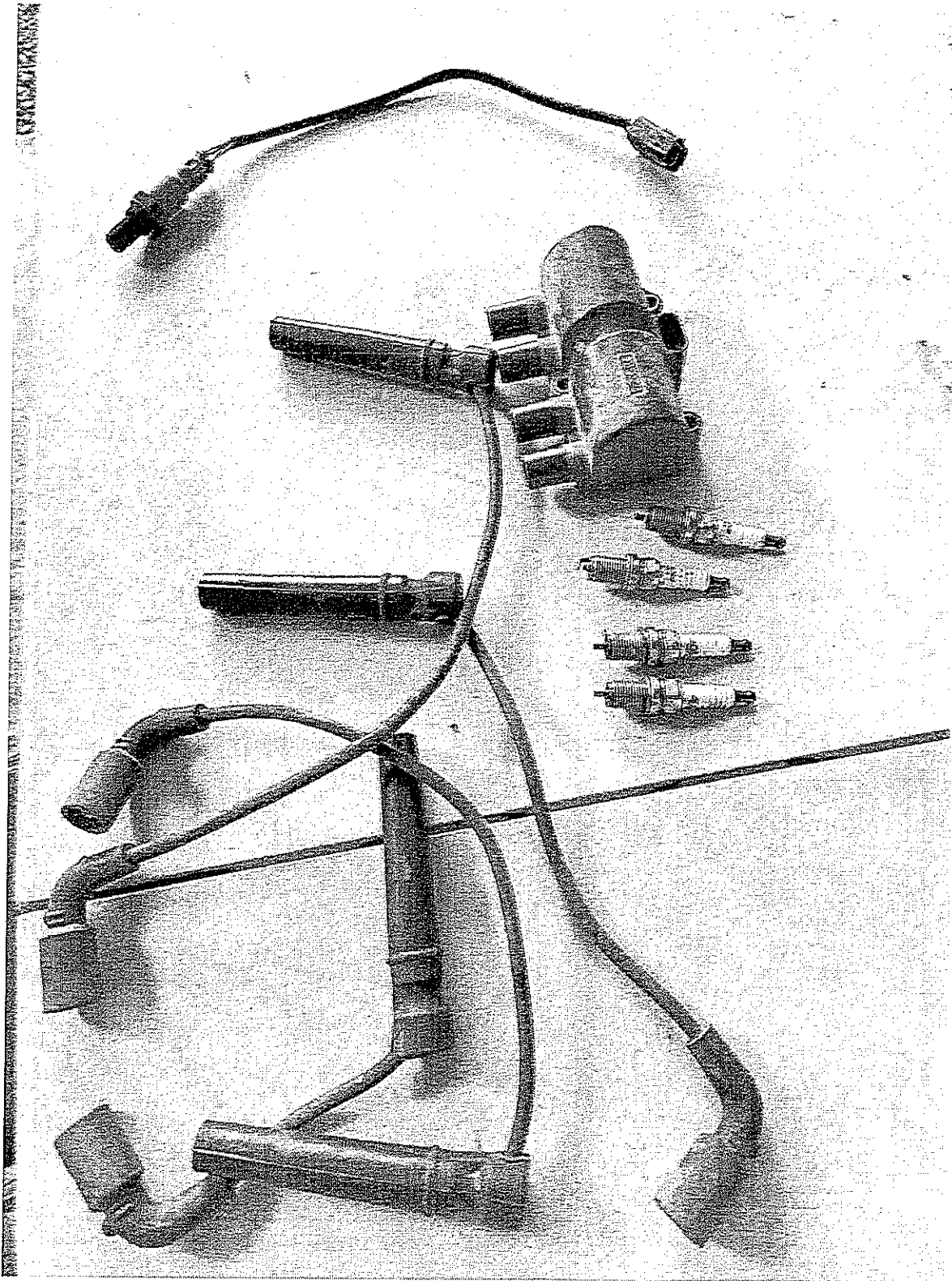



INSTITUTO NAYARITA  
DE EDUCACIÓN  
PARA ADULTOS



Departamento de Bienes Muebles e Inmuebles

VALE DE RESGUARDO DE BIENES

Folio:	88
Fecha:	24/02/2022

DATOS DEL USUARIO	
NOMBRE: SETH LEON TAFOLLA	
PUESTO: COORDINADOR DE ZONA 03 TEPIC	
DATOS DE DEPENDENCIA DE ADSCRIPCION	
DEPENDENCIA: I.N.E. A.	AREA: ADMINISTRACION
MUNICIPIO: TEPIC	LOCALIDAD: TEPIC, NAYARIT
RESPONSABLE: LIC. SUSANA GABRIELA DOMINGUEZ CASTRO	

RELACION DE BIENES

No. Inventario Actual	Descripción	TIPO DE USO
	VEHICULO: CHEVROLET AVEO	
	NO. DE SERIE: 3G1TA5AF8DL110323	
I-480800014-00018-15	COLOR: GRIS	M
	MODELO: 2012	
	PLACAS: RGF-21-57	

*Susana*

LIC. SUSANA GABRIELA DOMINGUEZ CASTRO

Responsable del Area

*Seth Leon Tafolla*

LIC. SETH LEON TAFOLLA

Usuario Responsable

NOTA: EL PRESENTE DOCUMENTO ESTA FUNDAMENTADO EN EL ART. 22 DEL REGLAMENTO DE RESGUARDO PATRIMONIAL DEL PODER EJECUTIVO DEL ESTADO DE NAYARIT, SIENDO RESPONSABILIDAD DEL USUARIO Y DEL TITULAR DEL AREA CORRESPONDIENTE EL USO ADECUADO DE LOS BIENES CITADOS, DE CONFORMIDAD CON LO ESTABLECIDO EN LOS ARTS. 14 Y 15 DEL MISMO REGLAMENTO. TODOS LOS ARTICULOS DESCRITOS EN EL PRESENTE DOCUMENTO QUEDAN BAJO LA ESTRICTA RESPONSABILIDAD DEL SIGNANTE, INCLUYENDO LOS POSIBLES CAMBIOS QUE SE REALICEN SIN PREVIO AVISO POR ESCRITO AL AREA ADMINISTRATIVA DE SU DEPENDENCIA. EN CASO DE PERDIDA O EXTRAVIÑO DE CUALQUIERA DE LOS BIENES SEÑALADOS EN EL PRESENTE RESGUARDO, EL RESPONSABLE DEL MISMO TENDRA QUE RESPONDER DICHO BIEN EN ESPECIE O EFECTIVO EN UN PLAZO NO MAYOR A 10 DIAS HABILÉS A PARTIR DE LA FECHA DE DETECCIÓN DEL FALTANTE.

24/2/22

\* P= Personal C= Colectivo M=Compartido



INSTITUTO  
NAYARITA DE  
EDUCACIÓN  
PARA ADULTOS

## SOLICITUD DE SERVICIO

VEHICULO AVEO

NUM ECON 88

FECHA:

30/09/2022

FALLA O SERVICIO:

MANTENIMIENTO, REPARACION Y SERVICIOS.  
EN LO GENERAL

MANDAR A:

TALLER GENERAL

AREA SOLICITANTE

C. VICTOR BARRON AGUIAR  
JEFE DE LA OFICINA DE RECURSOS MATERIALES

AUTORIZA:

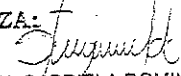
  
LIC. SUSANA GABRIELA DOMINGUEZ CASTRO  
JEFA DEL DEPTO. DE ADMINISTRACIÓN



# SOLICITUD DE RECURSOS



cta.321

FECHA: *octubre 14, 2022* NOMBRE: *RAFAEL ISAAC ROSAS RENTERIA*

CANTIDAD: *\$5,220.00* C / LETRA: *(CINCO MIL DOSCIENTOS VEINTE PESOS 00/100 M.N.)*

CONCEPTO: *SERVICIO DE IMPRESIÓN Y ELABORACION DE MATERIAL INFORMATIVO (VOLANTES) PARA PROMOCIONAR LOS SERVICIOS DEL PROGRAMA ESPECIAL DE CERTIFICACION (PEC) SEGÚN FACTURA: 624EE583-D87F-402D-8EA0-40C25D6DA28C*

SOLICITANTE: *[Firma]* JEFE DE DEPTO. DE PLANEACIÓN  
Vo. Bo.

*MTRO. DAVID AGUILAR ESTRADA*

*DRA. MELISSA MALDONADO GUERRERO*

NOMBRE Y FIRMA

NOMBRE Y FIRMA

LLENADO EXCLUSIVO DE:

PROGRAMACION Y PRESUPUESTOS:

PG	AI	O	AP	U.R.	PARTIDA	CONCEPTO	IMPORTE
E064	007	RF01	09	110	33604	IMPRESION Y ELABORACION DE MATERIAL INFORMATIVO	\$5,220.00
<i>Validación Presupuestal</i>							

CURSOS FINANCIEROS:

CUENTA	CONCEPTO	PARCIAL	DEBE	HABER

I. N. E. A.

REGISTRO PRESUPUESTAL	APLICACIÓN CONTABLE	AUTORIZA DEPTO. ADMÓN. Y FINANZAS
<i>Cesar I Patiño R</i> C.P. CESAR IVAN PATIÑO ROBLES	<i>[Firma]</i> LC. YOLANDA CARRILLO ÁVALOS	<i>[Firma]</i> LIC. SUSANA GABRIELA DOMINGUEZ ANZAS CASTRO

DEPARTAMENTO DE ADMINISTRACION FINANZAS



INSTITUTO NAYARITA DE EDUCACIÓN PARA ADULTOS

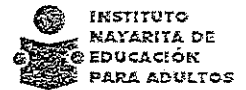

ORDEN DE COMPRA

PROVEEDOR

RAFAEL ISAAC ROSAS RENTERIA
CALLE: LAGO ONEGA 330
COL. FRACC. LAGOS DEL CONTRY
C.P. 63175
TEPIC, NAYARIT

R.F.C. RORR82041651A
TEL. 311 118 84 44

HOJA No. 1 DE 1
14 10 2022

No. \_\_\_\_\_

LUGAR DE ENTREGA

Table with 6 columns: PARTIDA, DESCRIPCION DE LOS BIENES, CANTIDAD, UNIDAD, COSTO, IMPORTE. Includes rows for 'DISEÑO Y VOLANTES TAMAÑO CARTA DEL PROGRAMA' and a 'TOTAL' row.

IMPORTE (CINCO MIL DOSCIENTOS VEINTE 00/100 M.N.)

OBSERVACIONES: SERVICIO DE IMPRESIÓN Y ELABORACION DE MATERIAL INFORMATIVO (VOALNTES) PARA PROMOCIONAR LOS SERVICIOS DEL PROGRAMA ESPECIAL DE CERTIFICACION (PEC)

SOLICITANTE

MTRO. DAVID AGUILAR ESTRADA
DIRECTOR GENERAL

AUTORIZA

LIC. SUSANA GABRIELA DOMINGUEZ CASER...
JEFE DEL DEPARTAMENTO DE ADMINISTRACION Y FINANZAS

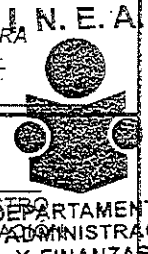





<?xml version="1.0" encoding="utf-8"?><cfdi:Comprobante  
xmlns:cfdi="http://www.sat.gob.mx/cfd/3"  
xmlns:xsi="http://www.w3.org/2001/XMLSchema-instance"  
xmlns:addomexp="http://www.pegasotecnologia.com/secfd/Schemas/AddendaDomicilioExpe  
didoEn"  
xmlns:addomrec="http://www.pegasotecnologia.com/secfd/Schemas/AddendaDomicilioRece  
ptor" xsi:schemaLocation="http://www.sat.gob.mx/cfd/3  
http://www.sat.gob.mx/sitio\_internet/cfd/3/cfdv33.xsd  
http://www.pegasotecnologia.com/secfd/Schemas/AddendaDomicilioExpedidoEn  
http://www.pegasotecnologia.com/secfd/schemas/AddendaDomicilioExpedidoEn.xsd  
http://www.pegasotecnologia.com/secfd/Schemas/AddendaDomicilioReceptor  
http://www.pegasotecnologia.com/secfd/schemas/AddendaDomicilioReceptor.xsd"  
Version="3.3" Fecha="2022-10-14T11:04:57" Moneda="MXN" TipoCambio="1"  
SubTotal="4500.00" Total="5220.00" FormaPago="03" CondicionesDePago="INMEDIATO"  
TipoDeComprobante="I" MetodoPago="PUE" LugarExpedicion="63175"  
NoCertificado="00001000000414008419" Folio="426"  
Certificado="MIIGGCCBACgAwIBAgIUMDAwMDEwMDAwMDA0MTQwMDg0MTkwDQYJKoZIhvcNAQELBQAwgg  
GyMTgwNgYDVQQDDC9BLkMuIGRlbCBTZXJ2aWNpbyBkZSBBZG1pbmlzdHJhY2nDs24gVHJpbnV0YXJpYTEvM  
C0GA1UECgwmU2Vydm1jaw8gZGUgQWRtaw5pc3RyYWNpw7NuIFRyaWJ1dGFyaWExODA2BGNVBAAML0FkbWlu  
aXN0cmFjacOzbiBkZSBTZWd1cm1kYWQgZGUgBgEgSW5mb3JtYWNpw7NuMR8wHQYJKoZIhvcNAQkBFhBhY29  
kc0BzYXQuZ29iLm14MSYwJAYDVQQJDB1Bdi4gSGlkYXNbyA3NywgQ29sLiBHdWVycmVybzMwMDEwMDAwMDA  
wFMDYzMDAxZCZAJBgNVBAYTAk1YMRkwFwYDVQQIDDBEaXN0cm10byBGZWR1cmFsmRQwEgYDVQQHDAtDdWF1a  
HTDqW1vYzEVMBMGA1UELRMMU0FUOTcwNzAxTk4zMV0wWwYJKoZIhvcNAQkCDESSZXNwb25zYWJzZTogQWRt  
aw5pc3RyYWNpw7NuIENlbnRyYwWgZGUgU2Vydm1jaw9zIFRyaWJ1dGFyaW9zIGFzIENvbnRyaWJ1ewVudGU  
wHhcNMTEwMzIyMjIyOTI1WhcNMjMwMzIyMjIyOTI1WjCBuDEkMCIGA1UEAxMhUkVUVEVSSUExJTBQUDFJPU0  
FTIFJFTlRFUk1BMSQwIgyYDVQQpExtSQUZBRUwGSwVNBQUMGUK9TQVMgUkVUVEVSSUExJTBQUDFJPU0  
kFFTCBjU0FBQyBST1NBuYBSRU5URVJJQTEWMBQGA1UELRMNUk9SUjgyMDQxNTYxQTEbMkGA1UEBRMSUK9S  
UjgyMDQxNTYxQTEbMkGA1UEBRMSUK9S UjgyMDQxNTYxQTEbMkGA1UEBRMSUK9S UjgyMDQxNTYxQTEbMkGA1  
BAQDHgrtoouYjKvCFRKHqAWGdgKkMwCKGcI0tGcXATpkMBy6PxxKsqMxZdzZw+H7SJT0rgK3pvwWYEXD7HR  
gr0lWTZ+xMF8COB0JYL0QvoZMeznBFzBeSIk16G1iHYK7XkgxySLCAPdcM7yIffDHKokn2kxF6ON2mOYtWw  
9W5NbSetaEGq9rkzVwYTJ/fLCV8bgtwxD0o840qOMFhLRPeAiSvCA8kErjUdcMKvYaT/ayYCV7kWH+UMH/E  
7BiZIHoz8nLFmBtQedoiH0M4htEEEdRtXiONQIY0cU7xwimK1SLW0jsn7fJdjPmN2pSawaCIGEiNAWAIEuz  
B4dva4TUCnPwXAgMBAAGjHTAbMAWGA1UdEwEB/wQCAAwCwYDVR0PBAQDAgBAMA0GCSqGSIb3DQEBcWUAA4  
ICAQBFRjG5qINOFQy8nZRBqWizj8nFQrCwoOVflumc0US2vI/d/L37CjY+JV1R9gvu8BCQdak02XEVwbLhA  
PzGwbXfM5n2MdE34/y/BpmW2dmQjK3b6jfg6BsnaFNkTJ0ALzeYyuunzf5nSiPGT3jqZ3zQwJ5TsD9Gbf02  
Z5yNXKUZS2E9f2cJ05Q658RjDYQ70ZENUJc2XrKZsId0h1K4GG8yRwOLWE/6siYtFyFd0uBuDFqIyarkReh  
mw6A9PhU89fENQ3vLDCBoRB2rK8+KGx4tuPwwYCIeKvJmIz29KguA1a5GH3L9SCT23Mtuhim0JOx/9VChhA  
tlh7976TjAMf16iJXmqDNB7j+t0iYkyrge39teCD86kDJGsQNHzyTtmPpXL5zhIyyNYG60PNQiDF9dhBIgz  
TVkRxDJGbUeQLvXCDs1BnKekON70uJcGluDlUmMctHtVylwKBmqkJnoyr00B4e52X50aFhREPC7wKzGnTN/  
1mNRmj5btDHg9MtqzfxMoxNvjnpXuq18YLYDB09gXj4j6eAR/I+Ov1JmTm38+STPjwhfW1+wYpHeQh309eh  
XlKs/7iGU9xk4CIX42EJ+LT3D+x110qVQ/38KuK7rIM5CFZ6UgiGnyPCD0qFaOM210hyKwSRVeUNtmIIFhb  
xE1g1L3zyhpATJZeZ54zSc/Fg=="  
Sello="tuXEdYlWgJFDkUtUyZN3dyV+UIj1EhuVQv8Z50tOxJxwq6DrblhY1g882XpVIRfsPnif58KE5NWF  
Dxf6wxHi60MHVJP5+GKKWB2Im+sI9Vzw+PULbNnokVsqtwfyAr5s5qqkMrG887h4PIH9vZ2lmgLiCpwhB3  
lwhCV2R2Q/wSI1D+0Aq/AYFzXZsrTAXuxK5QeB7A9rP5WTudcvvcPQ8JpIKDgfnma7udU0egoRjNQ/CvmNL  
BkoKzs0adjLiFK7ntRqXYo1vCxb4CE9xm89wmlXamVBT3dW4LhT00iYJyN8QkNDJd/R/MJKqfC/pqFxyvS0  
TQoTrdPJJ4moLyTsQ=="><cfdi:Emisor Rfc="RORR82041561A" Nombre="RAFAEL ISAAC ROSAS  
RENTERIA" RegimenFiscal="621" /><cfdi:Receptor Rfc="INE000506574" Nombre="INSTITUTO  
NAYARITA DE EDUCACION PARA ADULTOS" UsoCFDI="G03" /><cfdi:Conceptos><cfdi:Concepto  
ClaveProdServ="82121507" Cantidad="10" ClaveUnidad="E48" Unidad="millar(es)"

Descripcion="DISEÑO Y VOLANTES TAMAÑO CARTA EN PAPEL BOND 1 TINTA EN OFFSET"  
ValorUnitario="450.00"  
Importe="4500.00"><cfdi:Impuestos><cfdi:Traslados><cfdi:Traslado Base="4500"  
Impuesto="002" TipoFactor="Tasa" TasaOCuota="0.160000" Importe="720"  
</cfdi:Traslados></cfdi:Impuestos></cfdi:Concepto></cfdi:Conceptos><cfdi:Impuesto  
s TotalImpuestosTrasladados="720.00"><cfdi:Traslados><cfdi:Traslado Impuesto="002"  
TipoFactor="Tasa" TasaOCuota="0.160000" Importe="720.00"  
</cfdi:Traslados></cfdi:Impuestos><cfdi:Complemento><tfd:TimbreFiscalDigital  
xmlns:tfd="http://www.sat.gob.mx/TimbreFiscalDigital"  
xmlns:xsi="http://www.w3.org/2001/XMLSchema-instance"  
xsi:schemaLocation="http://www.sat.gob.mx/TimbreFiscalDigital  
http://www.sat.gob.mx/sitio\_internet/cfd/TimbreFiscalDigital/TimbreFiscalDigitalv11  
.xsd" Version="1.1" UUID="624EE583-D87F-402D-8EA0-40C25D6DA28C"  
FechaTimbrado="2022-10-14T13:06:28" RfcProvCertif="SST060807KU0"  
SelloCFD="tuXEdYLwgJFDkUtUyZN3dyV+UIj1EhuVQv8Z60tOxJxwq6DrblhY1g882XpVIRfsPnif58KE5  
NWFDxf6wxHi60MHVJPS+GKKWB2Im+sI9Vzw+PULbNnokVsqtwfyAr5s5qqkkMrG887h4PIH9vZ2lmgLiCpw  
hB3lwhCV2R2Q/wSI1D+OAq/AYFzXZsrTAXuxK5QeB7A9rP5WTudcvvcpQ8JpIKDgfnma7udU0egoRjNQ/Cv  
mNLBkoKzsOadjLiFK7ntRqXYo1vCxb4CE9xm89wmIXamVBT3dW4LhT00iYJyN8QkNDJd/R/MJKqfC/pqFxy  
vS0TQoTrdPJJ4moLyTsQ==" NoCertificadoSAT="00001000000506202789"  
SelloSAT="j4dfbRnPenra9ww491vfGyFsf07yv+w6Yo0NKwyhVDR0Fv7C0606CJZz+qsPIKFMzSDE6IwZQ  
dnpPd0yoKid4gYKvcOdDBmraEgzPO4HPdnJdi8iMwFgzDHRjdw7Jd7gVPQG1DnDK7+kkpCIPvknX+Jltn9  
PEjkSwYdiHhUdSzdWVzsDgkEKWTRp1l68l5fk0kU9jYSxyJidKSyBmKDEiSm9tIWXjZ7Y8jK54Xpg0Lip2V  
rsE1aPlQbEs20z+JfhBb7xDOAxVhTLqAp1yfUxnCkfbtesBNFU+nwBpQYmklIDcaB/TjUYIP0jldOivY+6H  
OdVcsO4T9dPeJlTy1CmQ=="  
</cfdi:Complemento><cfdi:Addenda><addomexp:AddendaDomicilioExpedidoEn  
calle="LAGO ONEGA" noExterior="330" colonia="FRACC. LAGOS DEL COUNTRY"  
municipio="TEPIC" estado="NAYARIT" codigoPostal="63175" pais="MEXICO"  
</addomrec:AddendaDomicilioReceptor pais="MEXICO"  
</cfdi:Addenda></cfdi:Comprobante>

Verificación de comprobantes fiscales digitales por internet

RFC del emisor	Nombre o razón social del emisor	RFC del receptor	Nombre o razón social del receptor
RORR82041561A	RAFAEL ISAAC ROSAS RENTERIA	INE000506574	INSTITUTO NAYARITA DE EDUCACION PARA ADULTOS
Folio fiscal	Fecha de expedición	Fecha certificación SAT	PAC que certificó
624EE583-D87F-402D-8EA0-40C25D6DA28C	2022-10-14T11:04:57	2022-10-14T13:06:28	SST060807KU0
Total del CFDI	Efecto del comprobante	Estado CFDI	Estatus de cancelación
\$5,220.00	Ingreso	Vigente	Cancelable sin aceptación

Imprimir





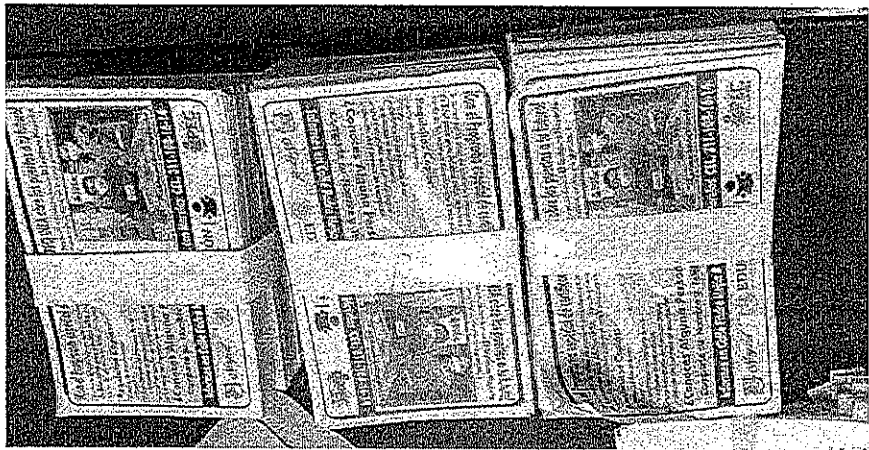
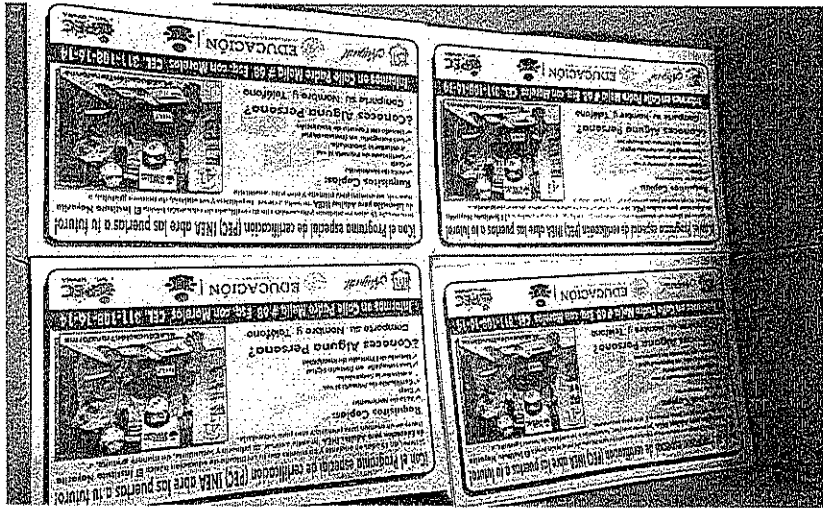
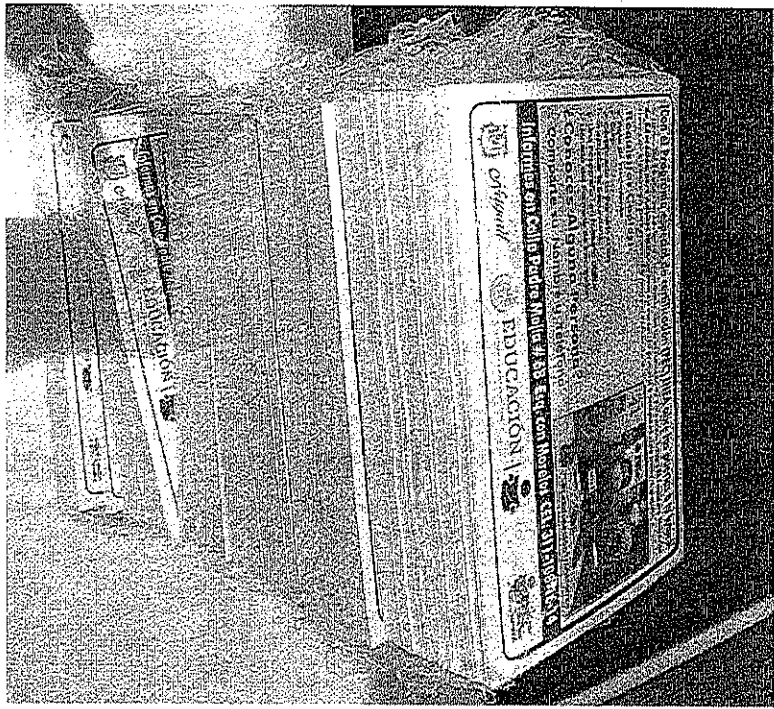



NAYARIT

# SOLICITUD DE RECURSOS



INSTITUTO  
NAYARITA DE  
EDUCACIÓN  
PARA ADULTOS

CTA. 321

FECHA:	octubre 13, 2022	NOMBRE	TELÉFONOS DE MÉXICO, S.A. B. DE C.V.
CANTIDAD:	\$17,034.35	C/LETRA	DIEZ Y SIETE MIL TREINTA Y CUATRO PESOS 35/100 M.N.)
CONCEPTO:	PAGO POR SERVICIO TELEFÓNICO EN LAS INSTALACIONES DE ESTE INSTITUTO, CORRESPONDIENTE AL MES DE OCTUBRE DEL 2022. CON FOLIO FISCAL: 3AE17871-7664-4336-A48C-736228757906		

SOLICITANTE	JEFE DE DEPTO. DE PLANEACIÓN
	Vo.Bo 
MTRO. DAVID AGUILAR ESTRADA	LIC. MELISSA MALDONADO GUERRERO
NOMBRE Y FIRMA	NOMBRE Y FIRMA

LLENADO EXCLUSIVO DE:

PROGRAMACION Y PRESUPUESTOS:

PPS	AI	O	AP	U.R.	PARTIDA	CONCEPTO	IMPORTE
E064	007	RF01	09	110	31401	TELEFONIA TRADICIONAL	\$17,034.35
Validación Presupuestal							

RECURSOS FINANCIEROS:

CUENTA	CONCEPTO	PARCIAL	DEBE	HABER

I. N. E. A.

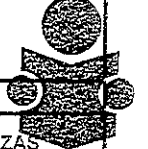

REGISTRO PRESUPUESTAL	APLICACIÓN CONTABLE Vo. Bo.	VALIDA DEPTO. ADMÓN. Y FINANZAS
C.P. CESAR IVAN PATIÑO ROBLES	L.C. YOLANDA CARRILLO AVALOS	LIC. SUSANA DOMINGUEZ CASTRO

DEPARTAMENTO DE ADMINISTRACION Y FINANZAS

1177

2195



# Cuenta Maestra

CARATULA

TELEFONOS DE MEXICO S.A.B. DE C.V.  
PARQUE VIA 198 COL CUAUHEMOC  
C.P. 06500 Ciudad de Mexico  
RFC: TME840315KT6

DATOS DEL CLIENTE

Nombre o Razón Social

Atención:

Domicilio:

0F32959 N CODIGO DE CLIENTE E000047222  
INSTITUTO NAYARITA DE EDUCACION PARA ADULTOS  
NUÑEZ ORTEGA LIZETH DEL ROCÍ  
CLLE QUERETARO NO. 35 - NTE  
TEPIC CENTRO  
NAYARIT TEPIC  
C.P. 63000 C.R. 63001  
ABI

Estimado Cliente: En caso de tener alguna aclaración respecto a los cargos que se presenten en este documento, le recordamos que usted cuenta con 60 días naturales para notificarla.

TELMEX, con el objetivo de brindarle un mejor servicio y en cumplimiento con las disposiciones fiscales oficiales, pone a su disposición la factura electrónica, que además podrá obtener vía Internet en cualquier sistema que usted utilice.

Son tiempos de implementar nuevas formas de trabajo y en TELMEX estamos contigo para ayudarte a desarrollarlas. Para más información, contacta a tu Ejecutivo de Cuenta, visita [telmex.com/empresa](http://telmex.com/empresa) o llama al 800 123 1212.

# Cuenta Maestra

Ciudad de México, a 7 de Octubre de 2022

INSTITUTO NAYARITA DE EDUCACION PARA ADULTOS

Estimado(a) Sr(a) BENAVIDES GUTIERREZ KARINA

Le envío un cordial saludo y aprovecho para agradecerle por ser un apreciable cliente TELMEX. En esta ocasión quiero informarle sobre las políticas que seguiremos a partir del presente mes en el proceso de pagos de Cuenta Maestra:

1. Su factura estará disponible a partir del día 7 de cada mes en el portal [www.telmx.com](http://www.telmx.com)
2. Su fecha límite de pago es el último día de cada mes.
3. En caso de no recibir su pago a partir de su fecha límite, sus servicios de Cuenta Maestra podrían suspenderse.

Para ofrecerle apoyo en su pago o para cualquier duda, le pedimos que por favor se comuniqué con su ejecutivo de cuenta GARCIA BERNAL SERGIO al teléfono 3111120819 o bien, llámenos al 800 170 1919.

Le saluda atentamente.

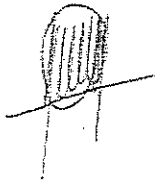

Lic. Ernesto González Padilla,  
Responsable de Cobranza Delegada y Cuenta Maestra.

# Cuenta Maestra

## FACTURA

TELEFONOS DE MEXICO S.A.B. DE C.V.  
 PARQUE VIA 198 COL CUAUHTEMOC  
 C.P. 06500 Ciudad de Mexico  
 RFC: TME840315KT6

INSTITUTO NAYARITA DE EDUCACION  
 PARA ADULTOS  
 INE000506574  
 CLLE PADRE MEJIA NUM 68 COL  
 TEPIC CENTRO  
 TEPIC C.P. 63000

Referencia: 0130221012505  
 Atención: BENAVIDES GUTIERREZ KARINA  
 No. de Cuenta Maestra: OF32959  
 Código de Cliente: E000047222  
 Folio Fiscal: 3ae17871-7664-4336-a48c-736228757906  
 Lugar Fecha y Hora de Emisión: 06500 2022-10-05T17:05:46  
 Numero de Serie del Certificado del Emisor: 00001000000506121124  
 Fecha y Hora de Certificación: 2022-10-06T12:54:30  
 Serie del Certificado del SAT: 00001000000508680418  
 Regimen Fiscal: 601-REGIMEN GENERAL DE LEY PERSONAS MORALES  
 Metodo de Pago: PPD - Pago en parcialidades o diferido  
 Forma de Pago: 99-POR DEFINIR  
 Tipo de Comprobante: I - Ingreso  
 USO de CFDI: G03-Gastos en general

MES DE FACTURACIÓN	PAGAR ANTES DE
OCTUBRE 2022	31/10/2022



02681040063295922106

DESCRIPCION	UNIDAD	CANTIDAD	IMPORTE
SERVICIOS DE TELECOMUNICACIONES	SERVICIO	1	14,684.79

IMPORTE LETRA	Subtotal	14,684.79
	Descuento	0.00
	Suma	14,684.79
	IVA 16 %	2,349.56
	Total	17,034.35

IEZ Y SIETE MIL TREINTA Y CUATRO PESOS 35/100 M.N.=====

RESUMEN DE MOVIMIENTOS DE SU CUENTA MAESTRA									
SALDO EN COMPRAS A PLAZOS	SALDO ANTERIOR	+	CARGOS	-	PAGOS	-	AJUSTES	=	SALDO ACTUAL
0.00	14,324.74		17,034.35		14,324.74		0.00		17,034.35

Cadena Original del complemento de certificación del SAT:

||1.1|3ae17871-7664-4336-a48c-736228757906|2022-10-06T12:54:30|eq3ZyJFICEaZ3wOe29ohubhykyoWqLZGO7z7xibD7G5IPg/Gz0Xy3yGFuaPKnhJgP9FesazMAeQnLIJMAX4m7lg1VUOFUS3BMO81t1GhPW1lhkzQS4ZeRocvRgoBuxUp7CS47uWvUCtpapKez31StuIKad9Fv4UTxhoM+DuBUfh195Vv6q1unIFrg3MUIJLNEO9aF7ptOw83IDUmlyNRoDn4XR9VrFEs/AH2v9/OUuOr78wyDZsAT1RKH6QBL7erwuiqdBMubisG1VakgiuypyTLYIEwaZzirSF+Qx8VlKvBzSLVW83Mdxh5tJP++wM6E9teM9UFOnjK7JwoNw==|00001000000508680418|

Sello Digital del Emisor

eq3ZyJFICEaZ3wOe29ohubhykyoWqLZGO7z7xibD7G5IPg/Gz0Xy3yGFuaPKnhJgP9FesazMAeQnLIJMAX4m7lg1VUOFUS3BMO81t1GhPW1lhkzQS4ZeRocvRgoBuxUp7CS47uWvUCtpapKez31StuIKad9Fv4UTxhoM+DuBUfh195Vv6q1unIFrg3MUIJLNEO9aF7ptOw83IDUmlyNRoDn4XR9VrFEs/AH2v9/OUuOr78wyDZsAT1RKH6QBL7erwuiqdBMubisG1VakgiuypyTLYIEwaZzirSF+Qx8VlKvBzSLVW83Mdxh5tJP++wM6E9teM9UFOnjK7JwoNw==

Sello Digital del SAT:

oUY5Ph8SSkuDpfgJzXuelid41W9vwwgNhcCkPbcV9PbcmgQ9xWbmrv4KjovVQXbQglE6YBwzFslNNfoTwrzrecLttm6AQAVUR+s9WEvynu2NLIaoss1dPtU3x0eh0EJmd77FKUUAeOnBRYMv4KcZSRFJ5ShQl+70SGfidTHW0oTKZenHcAVG5IV2oHID4m0r200tsjvuiJ7O1G/aBBm6CSFzKIJ1WkyTLEc5+m7IKrK+w6JG9Kmp02T57cA2phlTtA0jvh+c9jcxNuhQhnykrma4oA5ArZbn3tApl+VTKJUNDYCDaVHlwmOdqWqGpskYczec2V6EFTHA==

Consultas al Centro de Soporte SIANA 8007142050 Lada sin costo. Lunes a Viernes de 9:00 a 20:00

Este documento es una representación impresa de un CFDI.



# Cuenta Maestra

## DESGLOSE DE FACTURA

TELEFONOS DE MEXICO S.A.B. DE C.V.  
PARQUE VIA 198 COL CUAUHTEMOC  
C. P. 06500 Ciudad de Mexico  
RFC: TME840315KT6

0F32959 CODIGO DE CLIENTE E000047222

INEA TEPIC

NUÑEZ ORTEGA LIZETH DEL ROCI

QUERETARO NO. 35 - NTE

TEPIC CENTRO

NAYARIT TEPIC

Subcuenta 0F32959

Facturacion OCTUBRE 2022

CLAVE	DESCRIPCION	UNIDAD	CANTIDAD	IMPORTE
AK	LLAMADAS A CELULAR CELULAR TOTAL MINUTOS CELULAR EN PAQUETES	MINUTOS	123	0.00
C3PCN	SOLUCIONES INTEGRALES PQT CONECTES NEGOCIO	PAQUETE	15	5,156.63
C3PNP	PQT MI NEGOCIO PYME	PAQUETE	2	946.56
C3PSN	PQT SUPER NEGOCIO RENTAS SERVICIOS DIGITALES	PAQUETE	1	688.79
FC	LLAMADA EN ESPERA	SERVICIO	1	25.75
FF	IDENTIFICADOR DE LLAMADAS	SERVICIO	1	25.75
FH	PAQUETE DE 3 SERVICIOS DIGITALES	SERVICIO	5	257.50
FJ	PAQUETE DE 4 SERVICIOS DIGITALES	SERVICIO	5	334.75
FK	PAQUETE DE SERVICIOS DIGITALES	SERVICIO	14	- 643.75
FS	FRACCION DE SERVICIO FRACCION DE SERVICIO GASTOS DE INSTALACION	LINEA/DIA	3	421.48
GI	GASTOS DE INSTALACION RENTAS	ORD.TRAB.	7	2,981.91
LC	LINEA COMERCIAL SERVICIO MEDIDO	LINEA	5	1,019.70
SM	SERVICIO MEDIDO LOCAL LLAMADAS A CELULAR CELULAR	LLAMADAS	56	0.00
YQ	LLAMADAS A CELULAR EL QUE LLAMA P INTERNET INFINITUM	MINUTOS	59	20.72
M	INFINITUM PYME OPCIONES TELMEX	SERVICIO	4	1,040.00
5A	OPCIONES TELMEX TRONCALES RENTA OPCIONES MAS LLAMADAS	PAQUETE	1	2,060.00
50	SERVICIO MEDIDO TOTAL DE LLAMADAS EN PAQUETES	LLAMADAS	2,073	0.00
57	INTERNET INFINITUM INFINITUM NEGOCIO	SERVICIO	1	349.00
<b>SUBTOTAL</b>				<b>14,684.79</b>

# Cuenta Maestra

## ESTADO DE CUENTA

TELEFONOS DE MEXICO S.A.B. DE C.V.  
 PARQUE VIA 198 COL. CUAUHTEMOC  
 C. P. 06500 Ciudad de Mexico  
 RFC: TME840315KT6

0F32959 CODIGO DE CLIENTE E000047222  
 INSTITUTO NAYARITA DE EDUCACION PARA ADULTOS  
 NUÑEZ ORTEGA LIZETH DEL ROCI  
 CLLE QUERETARO NO. 35 - NTE  
 TEPIC CENTRO  
 C.P. 63000

Mes de Facturacion  
 OCTUBRE 2022

RESUMEN DE MOVIMIENTOS DE SU CUENTA MAESTRA AL MES DE :  
 OCTUBRE 2022

SALDO ANTERIOR	+	CARGOS	-	PAGOS	-	AJUSTES	=	SALDO ACTUAL
14,324.74		17,034.35		14,324.74		0.00		17,034.35

CONCEPTO	FECHA	IMPORTE
SU FACTURA DEL MES:	OCTUBRE 2022	
MONTO ORIGINAL:		17,034.35
***** MOVIMIENTOS DEL MES *****		
SALDO AL DIA:	30/09/2022	17,034.35
SU FACTURA DEL MES:	SEPTIEMBRE 2022	
MONTO ORIGINAL:		14,324.74
TOTAL DE PAGOS AL:	31/08/2022	
TOTAL DE AJUSTES AL:	31/08/2022	
SALDO AL DIA:	31/08/2022	14,324.74
***** MOVIMIENTOS DEL MES *****		
SU PAGO..... GRACIAS BBVA BAN COMER	14/09/2022	14,324.74
SALDO AL DIA:	30/09/2022	.00



Importe="2349.56"/></cfdi:Traslados></cfdi:Impuestos><cfdi:Complemento><tfd:TimbreFiscalDigital xsi:schemaLocation="http://www.sat.gob.mx/TimbreFiscalDigital http://www.sat.gob.mx/sitio\_internet/cfd/TimbreFiscalDigital/TimbreFiscalDigitalv11.xsd" Version="1.1" UUID="3ae17871-7664-4336-a48c-736228757906" FechaTimbrado="2022-10-06T12:54:30" RfcProvCertif="TME840315KT6" Leyenda="ValorDelAtributoLeyenda" NoCertificadoSAT="00001000000508680418" SelloCFD="eq3ZyJFICEaZ3w0e29ohubhykyowqLZG07z7xlbD7G51Pg/Gz0Xy3yGFuaPKnhJgP9FesazMAeQnLiJMAX4m7Ig1VUOfUS3BM081tIGhPW1IhkzQS4ZeRocvRgoBuxUp7CS47uWcUCtpapKez31StuIKad9Ft/4UTxhoM+DuBUfh198VV6q1unIFrg3MULLNE09aFr7ptvIOw83LDUmiyNRoDn4XR9VrFEs/AH2vi9/OUuOr78wyDZsAT1RKH6QBL7erwuiqdBMubisG1VakgiuvpyTLYIEwaZzirSF+Qx8VIKvbZsLVW63Mdxh5tJP++wM6E9teM9UFOnjK7JwoNw==" SelloSAT="oUY5Ph8S6kuDpfqJzXjueIid41W9vwqgNhQcKPbqV9PbcmgQ9xWbmrV4KjovVOXbQglE6YBwaFsLNNfoTwzfnecUttmv6AQAVrUR+s9WEvynu2NLLAoSs1dPTu3x0eh0EJmd7FkUUAE0nBRYMv4KcZSRFdj5ShQI+70SGfidTHW0oTkZenHcAVGbiV2oHlD4m0r200tsjvaiJ701G/aBBm6CSFxZKlJ1WkyTILeC5+M7lQtK+w8JG9Kmp02Ts7cA2pihTTa0jvh+c6jcxnUhQnnykrma4oA5ArZfxn3tIAPL+VTKJNDiYCDdawHlwmOdqWqGpskYczec2V6EFTfHA==" xmlns:tfd="http://www.sat.gob.mx/TimbreFiscalDigital"/></cfdi:Complemento></cfdi:Comprobante>

### Verificación de comprobantes fiscales digitales por internet

RFC del emisor	Nombre o razón social del emisor	RFC del receptor	Nombre o razón social del receptor
TME840315KT6	TELEFONOS DE MEXICO SAB de CV	INE000506574	INSTITUTO NAYARITA DE EDUCACION PARA ADULTOS
Folio fiscal	Fecha de expedición	Fecha certificación SAT	PAC que certificó
3AE17871-7664-4336-A48C-736228757906	2022-10-05T17:05:46	2022-10-06T12:54:30	TME840315KT6
Total del CFDI	Efecto del comprobante	Estado CFDI	Estatus de cancelación
\$17,034.35	Ingreso	Vigente	Cancelable con aceptación

Imprimir



FE-X-093

14 OCT 2022



NAYARIT

# SOLICITUD DE RECURSOS



INSTITUTO NAYARITA DE EDUCACIÓN PARA ADULTOS

CTA. 321

FECHA: octubre 13, 2022 NOMBRE: RIZO PAPELERA S.A. DE C.V.

CANTIDAD: \$14,022.10 C / LETRA (CATORCE MIL VEINTIDOS PESOS 10/100 M.N.)

CONCEPTO: PAGO POR SERVICIO DE RENTA DE 11 COPIADORAS INSTALADAS EN EL INSTITUTO Y COORDINACIONES DE ZONA Y EXCEDENTE EN COPIAS Y SERVICIO DE ESCANEADO, CORRESPONDIENTE AL MES DE SEPTIEMBRE DEL 2022. SEGÚN FACTURA: SERIE T FOLIO 4607 FOLIO FISCAL: 734259C4-44DE-485D-AC34-725206610CC7

SOLICITANTE	JEFE DE DEPTO. DE PLANEACIÓN
	Vo. Bo.
MTR. DAVID AGUILAR ESTRADA	
NOMBRE Y FIRMA	NOMBRE Y FIRMA

LLENADO EXCLUSIVO DE:

PROGRAMACION Y PRESUPUESTOS:

PPS	AI	O	AP	U.R.	PARTIDA	CONCEPTO	IMPORTE
E064	007	RF01	09	110	32301	ARRENDAMIENTO DE EQUIPO Y BIENES INFORMATICOS	\$14,022.10
Validación Presupuestal							

RECURSOS FINANCIEROS:

CUENTA	CONCEPTO	PARCIAL	DEBE	HABER

I. N. E. A.

REGISTRO PRESUPUESTAL	APLICACIÓN CONTABLE	AUTORIZA DEPTO. ADMÓN. Y FINANZAS
 C.P. CESAR IVAN PATIÑO ROBLES	 L.C. YOLANDA CARRILLO AVALOS	 LIC. SUSANA GABRIELA DOMINGUEZ CASTRO

DEPARTAMENTO DE ADMINISTRACIÓN Y FINANZAS

0999



# ORDEN DE SERVICIO



Nombre: RIZO PAPELERA S.A DE C.V.  
 Telefono: 311 213-420  
 R.F.C. RPA020610ET2  
 Domicilio: ARGENTINA No. 221  
 LOS FRESNOS ORIENTE TEPIC, C.P. 63190  
 Población: TEPIC, NAYARIT

Fecha: 13 de octubre de 2022

Consignese a:		Por Transportes	Fecha de entrada
L.A.V.	Empaque	Condiciones de pago CONTADO	Corresponde a requisición No.

Partida	Cantidad	Unidad	Descripción	P. Unitario	IMPORTE
	1	NO APLICA	RENTA DE EQUIPO MARCA RICOH COPIADORA CORRESPONDIENTE AL MES DE SEPTIEMBRE DEL 2022	\$10,721.00	\$10,721.00
	4754	NO APLICA	EXCEDENTE EN COPIAS CORRESPONDIENTE AL MES DE SEPTIEMBRE DEL 2022	\$0.28	\$1,331.12
	718	NO APLICA	EXCEDENTE EN ESCANER CORRESPONDIENTE AL MES DE SEPTIEMBRE DEL 2022	\$0.50	\$359.00
				SUBTOTAL:	\$12,088.02
				16% I.V.A.	\$1,934.08
				TOTALS	\$14,022.10

(CATORCE MIL VEINTIDOS PESOS 10/100 M.N.)

Sírvase enviarnos factura original y citado el número de esta orden Copias

SOLICITANTE  
 MTRO. DAVID AGUILAR ESTRADA  
 DIRECTOR GENERAL

VALIDA  
 LIC. SUSANA GABRIELA DOMINGUEZ CASTRO  
 JEFE DEL DEPARTAMENTO DE ADMINISTRACIÓN





MATRIZ  
 ARGENTINA No. 221 OTE. COL.  
 LOS FRESNOS C.P. 63190  
 TEPIC, NAYARIT

FACTURA  
 T-4607

RIZO PAPELERA S.A. DE C.V.  
 RPA-020610-ET2  
 601.- General de Ley Personas Morales

SUCURSAL  
 RIO SUCHIATE No. 89 OTE.  
 COL. LOS FRESNOS C.P. 63190  
 TEPIC, NAYARIT

SUCURSAL  
 P. SANCHEZ No. 34-A ESQ.  
 LUIS DONALDO COLOSIO.  
 COL. NIÑOS HEROES  
 C.P. 63735

Folio Fiscal:  
 734259CA-44DE-485D-AC34-725208610CC7

N° de Serie del Certificado del SAT:  
 00001000000506884772

N° de Serie del Certificado del Emisor  
 00001000000505380764

Fecha y hora de emisión:  
 2022-10-12T09:31:00

Fecha y hora de certificación:  
 2022-10-12T10:46:16

Lugar de Elaboración:  
 63190

CLIENTE: INSTITUTO NAYARITA DE EDUCACION PARA ADULTOS

RFC: INE000506574

DIRECCIÓN: PADRE MEJIA 68, SIN NUMERO, CENTRO, TEPIC, NAYARIT  
 México, C.P. 63000

USO DE CFDI: G03 - Gastos en general

Condiciones de Pago

Método de pago: Pago por Parcialidades o Diferido (PPD)

Forma de Pago: 99 - Por definir

Moneda: MXN - PESOS

Cuenta:

Tipo de Comprobante: i - Ingreso

Clave de Confirmación:

N° de Cliente: 1,104

N° de Agente: 32

N° de Pedido:

CANTI.	UNIDAD	PROD SERV.	CLAVE	CONCEPTO	PRE. UNIT.	DESC.	IMP.	IMPORTE
1	E48 - Servicio	80161801		RENTA DE EQUIPO MARCA RICOH	\$10,721.000	\$0.00	002-IVA TASA 16.00% 1,715.36	\$10,721.00
4754	QB - Pagina	82121701		PAGINAS PROCESADAS BYN	\$0.280	\$0.00	002-IVA TASA 16.00% 212.98	\$1,331.12
718	QB - Pagina	82121701		PAGINAS PROCESADAS ESCANER	\$0.050	\$0.00	002-IVA TASA 16.00% 5.74	\$36.90

Importe con letras: CATORCE MIL VEINTIDOS PESOS 10/100 M.N.  
 NOTAS  
 CORRESPONDE A SEPTIEMBRE.

SUB-TOTAL 12,088.02  
 DESC. 1 \$0.00  
 I.V.A. (16.00%) \$1,934.08

Por cuestiones fiscales no se harán re-facturaciones en meses posteriores.  
 Las cancelación de facturas por causas ajenas a este negocio ocasionara un cargo de \$ 250.00 dentro del mismo mes.

SUCURSAL TEPIC  
 ENVIAR COMPROBANTES DE PAGO A:  
 cobranzatepic@gruporizo.com  
 CLABE INTERBANCARIA BANCOMER:  
 012560001595492427  
 CUENTA: 0159549242

SUCURSAL VALLARTA  
 ENVIAR COMPROBANTES DE PAGO A:  
 cobranzavallarta@gruporizo.com  
 CLABE INTERBANCARIA HSBC:  
 021560040237106683  
 CUENTA: 4023710668

TOTAL \$14,022.10

Sello Digital del CFDI:

Gb8CXUEu5TU8Sa6bLjg2S0PIU56TXF8B4Hy-X7JxRYySj2RbBh+NRD30jEA2c63KXIX+Uxa+ygAP3Dk64kHwP4XFDLVBuHgUYDqqf0ZIXNhxW/dL1GvVRIUuJm5LTXENLG  
 +FY0IzHgUxoCylAbVu9eL5IF7+ny\$ZzjzG20+aJ3EeB0lIsMc++ybfamr/YVQqQ/+qPijmrvV+cE9NwTqgYaduhpdlpXHRJoiJIRA1PyzHzPBou5yk5ouu6ixnW7auWDNI0kwa4k+Df  
 QqxxUhaInUJrL09XyRn38+rMkmJKq9wM6QyVTRy2GIakgz+IA==

Sello Digital del SAT:

cU9y0In90gIBW8KwJ9+H/3DHmCdOHEV7AJS1QRVq0e1MQbZHQxYIC8ax2egSuPwOYN529CmSpYxyBseZwluP+cpJzpcm875gs5PIZIU7UxiJuaqJ0WVY+jGw2Pv pah0b2z1QUB  
 3JE0Bpu4gePCOCKuC+KWBZS2cyT7SAU2WSTT+58gvOEPF2/JQqC7pRX/KLI0CByzFbJ1DewcxQa/W302WumNH5vS6La1528Cq/fVAIdcAx36x5caR6xh99wzrXUChz5UZ9gaOXK  
 pTLcaVwaspZw+LwAy2E1EHOc5Vm9y10WY2KB2YBqPHNFRs3PXFYIYIKpg==

Cadena Original del complemento de certificación digital del SAT:

||1.1|734259CA-44DE-485D-AC34-725208610CC7|2022-10-12T10:46:16|DND070112H92|Gp6CXUEu5TU8Sa6bLjg2S0PIU56TXF8B4Hy-X7JxRYySj2RbBh+NRD30jEA2c63KXIX  
 u+Uxa+ygAP3Dk64kHwP4XFDLVBuHgUYDqqf0ZIXNhxW/dL1GvVRIUuJm5LTXENLG+FY0IzHgUxoCylAbVu9eL5IF7+ny\$ZzjzG20+aJ3EeB0lIsMc++ybfamr/YVQqQ/+qPijm  
 rvV+cE9NwTqgYaduhpdlpXHRJoiJIRA1PyzHzPBou5yk5ouu6ixnW7auWDNI0kwa4k+DfQqxxUhaInUJrL09XyRn38+rMkmJKq9wM6QyVTRy2GIakgz+IA==|0000100000050588  
 4772||

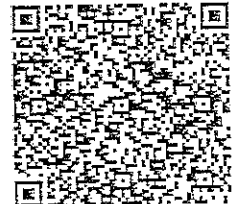

```
<?xml version="1.0" encoding="utf-8"?>
<cfdi:Comprobante xmlns:xsi="http://www.w3.org/2001/XMLSchema-instance"
xsi:schemaLocation="http://www.sat.gob.mx/cfd/3
http://www.sat.gob.mx/sitio_internet/cfd/3/cfdv33.xsd" Version="3.3" Serie="T"
Folio="4607" Fecha="2022-10-12T09:31:00"
Sello="Gb6CXUEu5TU8Sa6bLJg2S0PiU5f6TXFsB4Hy+X7IjXRySij2RbBl+NRD3ojEA2c63KKIXu+Uxa+
ygAP3fXkJ64kHwP4XFDLVBiuHgUYDqqflozFXNhtXWI/dL1GvVRTi1UuM5LTxENLG+Fjy0IZhGUxoCyLABv
u9loL5iF7+nySZzjzG20+aJ3EeBOIlsMc++ybfarmt/YV0qQ/+qP1jrnxvrV+cE9NwTqgYaduhpdIpXHRJo
iJIRA1PyzHzPtBcu5yk5ouu6ixnfw7auWDN10kcvA4k+Df0qxxUhafNUJrL0f9X/yRn38+rtMkmJKq9wMo
6QyWTRy2GIAkgz+iA==" FormaPago="99" NoCertificado="00001000000505380784"
Certificado="MIF7DCCA9SgAwIBAgIUMDAwMDEwMDAwMDA1MDUzODQwDQYJKoZIhvcNAQELBQAwgg
GEMSAwHgYDVQQDBDdVVRPUK1EQUQgQ0VSVElGSUNBRE9SQTEuMCwGA1UECgw1U0VSVK1DSU8gREUGQURNS
U5JU1RSQUNJT04gVFJjQ1VUQVJjQTEaMBGGA1UECwwRU0FULU1FUyBBdXR0b3JpdHkxKjAoBgkqhkiG9w0B
CQEWG2NvbnRhY3RvLnR1Y25pY29Ac2F0LmdvYi5teDEmMCQGA1UECQwDQVYyIEhJREFMR08gNzcsIENPTC4
gR1VFU1JFuk8xDjAMBGNVBBEMBTAMzAwMQswCQYDVQQGEWJNwEwMTQwMDEwMDAwMDA1UECAwQ01VREFEIERFIEF1FWE
IDTzETMBEGA1UEBwwKQ1VBUHURU1PQzEVMBMGA1UELRRMMU0FUOTcWnZAxTk4zMVwwWgYJKoZIhvcNAQkCE
01yZXNwb25zYWJsZTogQURNSU5JU1RSQUNJT04gQ0V0VFBjBTBjBTRVJWSUNJT1MgVFJjQ1VUQVJjQ1Mg
QUwGQ090VfJjQ1VZRU5URTAeFw0yMDEwMTQwMDEwMDAwMDAwMTQwMDEwMDAwMDAwMTQwMDEwMDAwMDAwMTQw
SSVpPIFBBUEVMRVjBIFNBIERFIENWMSUwIwYDVQQTEExSSVpPIFBBUEVMRVjBIFNBIERFIENWMSUwIwYDVQQTE
QKEXZSSVpPIFBBUEVMRVjBIFNBIERFIENWMSUwIwYDVQQTEExSSVpPIFBBUEVMRVjBIFNBIERFIENWMSUwIw
UE2MR4wHAYDVQQFExUgLyBMT1JBNTAxMTEySEpDUFpTMDYxZDjAMBGNVBAStBVVOSUNPMIIBIjANBgkqhkiG
9w0BAQEFAAOCAQ8AMIIBCgKCAQEAv/U95WjXGwji8977CkYhMmynLUgSNx+760y7dt5fe6rve+1vqYK3a
I3P7xZdSY/P/NkqVbou8RSHJ/UGdTA9DknK1x0ftQc3y/WGmsYvHlnzr4IREXKoQ2gQd9Rk11RI5vxkbo95
1+pivawNBgi7pcxJavhqsW7LiitKoxT57szaMh6Kcm9RECMehwCMI2a0XAaYggsKzMTjYnSZ8xBL46vaYR
H3A/r7r36EvXE5/iakjfr6fdYcFAw+MZA+HBPLLcmh9w7TK/zR2kvPfcGqWFJi2UISvfv/m5BXvsoauh038
oUgT+mb8sUXV9xs1g/oVtvr05OVNOrZObBGcMQIDAQABox0wGzAMBGNVHRMBAf8EAJAAMAsGA1UdDwQEAwI
GwDANBgkqhkiG9w0BAQsFAAOCAGeAm0B1gJe5WrTHVzuIDrFzjR0hBZEuw15V1Ek3AS9DSYayS+ODvGFo/
8TaE472mW06QqMxHJLWgKDWlQdmpCdnG7Ybp+UA+tAZKo8SUWhtsScL/IHM6CXwakI2+C2m3aeuR+wwrMJn
vQ4eEgVyHqBhXoxU6F/P/kog5XRTtc5kxJf15ufzvQNOqmVYcbYXpRGNLabuUvJLVuIcET800KdLy/Kfmi
TczQmCzJCe8Qti0ZGko/W2dpZwVTmu13HTqIILzX00jEZ8sU90aII5QGqIWUWmCYQJtX4j35jBjw37/3fD1
lTeoOwjze8/aog00s0yWpLL7GGuxNBEYH17p7xg8vGxUMdIsyGJZEe/Rh9NJBuJWtdUT1lgNKxd4TNJ2iVs
elo6YDa2y9Ai2AvEuYoG3aIsKRBSiiEDlpzSLGdz+93AXzqr663wyDTC6WA/4aap+j21bozKARlvYOTKf1M
FyqlvmW38klT0HAQZVeC9eDkDfcyWlc9Qo+qoykeSp960+jDtF70mMXhk8hZkEdwL/WVc7TiYPUU0WYay2t
oapOE1+9rORnaCCK4kFY03kGVGsPpE6d1W/gme6jcbn138ZsjU+FT2I2i5thDbYktG3+YTWuGaY3HqFMu1K
dskpUisimktK1NTEC8QTNh+W10FJMSIP9RtwiHfxeqq2g1XU=" CondicionesDePago="30 DIAS"
SubTotal="12088.02" Moneda="MXN" Total="14022.10" TipoDeComprobante="I"
MetodoPago="PPD" LugarExpedicion="63190" xmlns:cfdi="http://www.sat.gob.mx/cfd/3">
  <cfdi:Emisor Rfc="RPA020610ET2" Nombre="RIZO PAPELERA SA DE CV"
RegimenFiscal="601" />
  <cfdi:Receptor Rfc="INE000506574" Nombre="INSTITUTO NAYARITA DE EDUCACION PARA
ADULTOS" UsoCFDI="G03" />
  <cfdi:Conceptos>
    <cfdi:Concepto ClaveProdServ="80161801" NoIdentificacion="CONTRATO"
Cantidad="1" ClaveUnidad="E48" Unidad="Servicio" Descripcion="RENTA DE EQUIPO MARCA
RICOH" ValorUnitario="10721.0000" Importe="10721.0000">
      <cfdi:Impuestos>
        <cfdi:Traslados>
          <cfdi:Traslado Base="10721.0000" Impuesto="002" TipoFactor="Tasa"
Tasa0Cuota="0.160000" Importe="1715.3600" />
        </cfdi:Traslados>
      </cfdi:Impuestos>
    </cfdi:Concepto>
  </cfdi:Conceptos>
</cfdi:Comprobante>
```

```
</cfdi:Impuestos>
</cfdi:Concepto>
<cfdi:Concepto ClaveProdServ="82121701" NoIdentificacion="PPBN" Cantidad="4754"
ClaveUnidad="QB" Unidad="Pagina copia impresa" Descripcion="PAGINAS PROCESADAS BYN"
ValorUnitario="0.2800" Importe="1331.1200">
  <cfdi:Impuestos>
    <cfdi:Traslados>
      <cfdi:Traslado Base="1331.1200" Impuesto="002" TipoFactor="Tasa"
TasaOCuota="0.160000" Importe="212.9792" />
    </cfdi:Traslados>
  </cfdi:Impuestos>
</cfdi:Concepto>
<cfdi:Concepto ClaveProdServ="82121701" NoIdentificacion="PEESC" Cantidad="718"
ClaveUnidad="QB" Unidad="Pagina copia impresa" Descripcion="PAGINAS PROCESADAS
ESCANER" ValorUnitario="0.0500" Importe="35.9000">
  <cfdi:Impuestos>
    <cfdi:Traslados>
      <cfdi:Traslado Base="35.9000" Impuesto="002" TipoFactor="Tasa"
TasaOCuota="0.160000" Importe="5.7440" />
    </cfdi:Traslados>
  </cfdi:Impuestos>
</cfdi:Concepto>
</cfdi:Conceptos>
<cfdi:Impuestos TotalImpuestosTrasladados="1934.08">
  <cfdi:Traslados>
    <cfdi:Traslado Impuesto="002" TipoFactor="Tasa" TasaOCuota="0.160000"
Importe="1934.08" />
  </cfdi:Traslados>
</cfdi:Impuestos>
<cfdi:Complemento>
  <tfd:TimbreFiscalDigital xmlns:tfd="http://www.sat.gob.mx/TimbreFiscalDigital"
xsi:schemaLocation="http://www.sat.gob.mx/TimbreFiscalDigital
http://www.sat.gob.mx/sitio_internet/cfd/TimbreFiscalDigital/TimbreFiscalDigitalv11
.xsd" Version="1.1" UUID="734259C4-44DE-485D-AC34-725206610CC7"
FechaTimbrado="2022-10-12T10:46:18" RfcProvCertif="DND070112H92"
SelloCFD="Gb6CXUEu5TU8Sa6bLJg2S0PiU5f6TXFsB4Hy+X7IJxRYySij2RbBl+NRD3ojEA2c63KKIXu+U
xa+ygAP3fXKJ64kHWP4XFDLVBiuHgUYDqqfloZfXNhtXWI/dL1GvVRTiLUuM5LTxENLG+fjY0IZhGUxoCyL
AbVu9loL5iF7+nySZzjzG20+aJ3EeBOiIsMc++ybfarmt/YVOqQ/+qPljrnxvrV+cE9NwTqgYaduhpdIpXH
RJoiJIRA1PyzHzPtBcu5yk5ouu6ixnfw7auWDNl0kcwa4k+DfOqxUhafNUJrL0f9X/yRn38+rtMkmJKq9
wMo6QyWTRy2GIAkgz+iA==" NoCertificadoSAT="00001000000506884772"
SelloSAT="oU9y0/n90gIBW9KnvJ9+l/t3DHmCdOHEV7AJS1QRVq0e1MQbZHQxY1C8cx2ogSuPwOYNS29Cm
SpYxyjBseZWIlUP+cpJzpcm875gs5PIZtU7UxiJuapGJ0WyV+jGw2Pvpah0b2z/tQub3JE0Bpu4gcPCOCKu
C+KWBZ62cYT9Au2vW5TT+56qxOEPF2/lQq07pRX/KLi0CByzFbj1DewxcQo/WI302WumWNH5vS6La1928Cj
q/fVAidcAx36x5caR6xh89wji2riXuChz5UZ9ga0XKpTtLcaWwaspZw+LtvAyzE1EH0c5Vm9yi0Wy2KB2YB
qpHNFRp3PtXFLYYIKkpg==" xmlns:xsi="http://www.w3.org/2001/XMLSchema-instance" />
</cfdi:Complemento>
</cfdi:Comprobante>
```

Verificación de comprobantes fiscales digitales por internet

RFC del emisor	Nombre o razón social del emisor	RFC del receptor	Nombre o razón social del receptor
RPA020610ET2	RIZO PAPELERA SA DE CV	INE000506574	INSTITUTO NAYARITA DE EDUCACION PARA ADULTOS
Folio fiscal	Fecha de expedición	Fecha certificación SAT	PAC que certificó
734259C4-44DE-485D-AC34-725206610CC7	2022-10-12T09:31:00	2022-10-12T10:46:18	DND070112H92
Total del CFDI	Efecto del comprobante	Estado CFDI	Estatus de cancelación
\$14,022.10	Ingreso	Vigente	Cancelable con aceptación

Imprimir



Please send FAX from this edge.

Page Counter:Printing

Serial No.: E744L200794

Data of Today: Oct. 06,2022 12:03 PM

Total Counter	483087
Copier Counter:B & W	239432
Printer Counter:B & W	243655
FAX Counter:B & W	0
A3/DLT	0
Duplex Counter	45253



INSTITUTO NAYARITA DE  
EDUCACION PARA ADULTOS

*Edura 11:55AM*

6 OCT 2022

**RECIBIDO**

C.Z. 03 TEPIC



Please send FAX from this edge.

Page Counter:Transmission

Serial No.: E744L200794

Data of Today: Oct. 06,2022 12:03 PM

Send Total Counter:Color	487
Send Total Counter:B & W	46905
FAX Send Counter	0
Scan Send Counter:Color	487
Scan Send Counter:B & W	46905

47,392





Please send FAX from this edge.

Page Counter:Printing

Serial No.: V8215402216

Data of Today: Oct. 05, 2022 12:17 PM

Total Counter	343161
Copier Counter:B & W	161153
Printer Counter:B & W	163010
FAX Counter:B & W	18998
A3/DLT	16
Duplex Counter	80716

 INSTITUTO NAYARITA DE  
EDUCACION PARA ADULTOS  
05, OCT. 2022  
**RECIBIDO**  
DEPTO. DE SERVICIOS EDUCATIVOS



Please send FAX from this edge.

---

Page Counter:Transmission

---

Serial No.: V8215402216

Data of Today: Oct. 05,2022 12:17 PM

Send Total Counter:Colour	0
Send Total Counter:B & W	52166
FAX Send Counter	9702
Scan Send Counter:Colour	0
Scan Send Counter:B & W	42464



Please send FAX from this edge.

Page Counter:Printing

Serial No.: W914PB03398  
Data of Today: Oct. 05,2022 12:14 PM

Total Counter	166876
Copier Counter:B & W	59832
Printer Counter:B & W	101310
FAX Counter:B & W	5734
Duplex Counter	7935

INSTITUTO GUATEMALTECO DE  
EDUCACION PARA ADULTOS  
13:20 hrs  
05 OCT 2022  
RECIBIDO  
DIRECCION GENERAL



Please send FAX from this edge.

---

Page Counter:Transmission

---

Serial No.: W914PB03398

Data of Today: Oct. 05,2022 12:14 PM

Send Total Counter:Colour	0
Send Total Counter:B & W	1548
FAX Send Counter	1547
Scan Send Counter:Colour	0
Scan Send Counter:B & W	1



Please send FAX from this edge.

---

Page Counter:Printing

---

Serial No.: G988X263860

Data of Today: Oct. 05,2022 12:15 PM

Total Counter	382468
Copier Counter:B & W	80753
Printer Counter:B & W	301708
FAX Counter:B & W	7
Duplex Counter	5816

 INSTITUTO NAYARITA DE  
EDUCACION PARA ADULTOS

05 OCT 2022  
*Alz*  
**RECIBIDO**  
OFICINA RECURSOS MATERIALES



Please send FAX from this edge.

---

Page Counter:Transmission

---

Serial No.: G988X263860

Data of Today: Oct. 05,2022 12:15 PM

Send Total Counter:Color	16112
Send Total Counter:B & W	1344
FAX Send Counter	2
Scan Send Counter:Color	16112
Scan Send Counter:B & W	1342

17,484



Please send FAX from this edge.

1-866-850-2267

---

Page Counter:Printing

---

Serial No.: W912P403438

Data of Today: Oct. 05,2022 11:58 AM

Total Counter	267911
Copier Counter:B & W	31267
Printer Counter:B & W	236627
FAX Counter:B & W	17
Duplex Counter	43660

*Erhan*  
/05/10/22

---

Please FAX to ... 1-866-850-2267



Please send FAX from this edge.

1-866-850-2267

Page Counter:Transmission

Serial No.: W912P403438

Data of Today: Oct. 05,2022 11:58 AM

Send Total Counter:Colour	15114
Send Total Counter:B & W	2697
FAX Send Counter	3
Scan Send Counter:Colour	15114
Scan Send Counter:B & W	2694

17,809





Please send FAX from this edge.

Counter

Serial No.: G586PB02673

Data of Today: Sep. 27, 2022 12:41 PM

Total	108171
-------	--------



*Mayde S. Bustamante*



Please send FAX from this edge.

---

---

Page Counter:Transmission

---

---

Serial No.: G586PB02673

Data of Today: Sep. 27,2022 12:42 PM

Send Total Counter:Color	646
Send Total Counter:B & W	8938
FAX Send Counter	0
Scan Send Counter:Color	646
Scan Send Counter:B & W	8938

9.584

11/10/22

INEA COMPOSTELA

N/S: W913P608611

The image shows a screenshot of a web application interface. At the top left, there is a logo consisting of a square with the letters 'IE' inside, followed by the word 'Contador' in a large, bold, sans-serif font. In the top right corner, there is a rectangular button with the text 'Salir'. Below the title, there is a section labeled 'Contador total' with a right-pointing arrow. Underneath this label, the number '197632' is displayed. At the bottom right of the interface, there is another rectangular button with the text 'Impr. lista cont.'. The entire interface is enclosed in a thin border.



Please send FAX from this edge.

---

---

Counter

---

---

Form No.: W916P401029

Date of Today: Sep. 28, 2022 10:41 AM

Total

539284

INSTITUTO NAYARITA PARA LA  
EDUCACION DE LOS ADULTOS  
COORDINACION  
DE ZONA 01

Jesús A. Barrios M.



Please send FAX from this edge.

---

Page Counter:Transmission

---

Serial No.: W916P401029

Date of Today: Sep. 28,2022 10:42 AM

Send Total Counter:Colour	127
Send Total Counter:B & W	23254
FAX Send Counter	6440
Scan Send Counter:Colour	127
Scan Send Counter:B & W	16814

1694



Please send FAX from this edge.

---

Counter

---

Serial No.: W913P800923

Data of Today: Sep. 27, 2022 01:18 PM

Total	185696
Prints	96064

Libbeth Murray C.





Please send FAX from this edge.

---

Page Counter:Transmission

---

Serial No.: W913P800923

Data of Today: Sep. 27,2022 01:19 PM

Send Total Counter:Colour	36
Send Total Counter:B & W	3925
FAX Send Counter	606
Scan Send Counter:Colour	36
Scan Send Counter:B & W	3319

9,335



Please send FAX from this edge.

---

Counter

---

Serial No.: W913PA02544

Data of Today: Sep. 30, 2022 11:09 AM

Total	137969
-------	--------

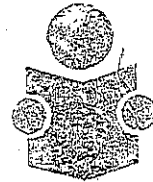

INSTITUTO NAYARITA DE  
EDUCACIÓN PARA ADULTOS  
COORDINACIÓN DE ZONA DE  
EXTLÁN (EL BAJO), NAY





Please send FAX from this edge.

---

Page Counter:Transmission

---

Serial No.: W913PA02544

Data of Today: Sep. 30,2022 11:11 AM

Send Total Counter:Colour	31
Send Total Counter:B & W	15413
FAX Send Counter	0
Scan Send Counter:Colour	31
Scan Send Counter:B & W	15413

15.444



Please send FAX from this edge.

---

Page Counter:Printing

---

Serial No.: V8215601563

Data of Today: Oct, 05,2022 12:13 PM

Total Counter	817862
Copier Counter:B & W	118011
Printer Counter:B & W	647125
FAX Counter:B & W	52726
A3/DLT	10
Duplex Counter	202067



INSTITUTO NAYARITA DE  
EDUCACION PARA ADULTOS

05 OCT 2022  
Abi  
**RECIBIDO**  
OFICINA RECURSOS MATERIALES



Please send FAX from this edge.

---

Page Counter:Transmission

---

Serial No.: V8215601563

Data of Today: Oct. 05,2022 12:13 PM

Send Total Counter:Colour	62510
Send Total Counter:B & W	78020
FAX Send Counter	30821
Scan Send Counter:Colour	62510
Scan Send Counter:B & W	47199

109, 209



NAYARIT

# SOLICITUD DE RECURSOS



INSTITUTO  
NAYARITA DE  
EDUCACIÓN  
PARA ADULTOS

CTA. 321

FECHA:	octubre 13, 2022	NOMBRE:	COMISION FEDERAL DE ELECTRICIDAD
CANTIDAD:	\$2,166.00	C/LETRA	( DOS MIL CIENTO SESENTA Y SEIS PESOS 00/100 M. N.)

CONCEPTO: PAGO POR SERVICIO DE ENERGIA ELECTRICA EN LAS INSTALACIONES DE LA COORDINACION DE ZONA 05 CON SEDE EN IXTLAN DEL RIO CORRESPONDIENTE AL PERIODO DEL 09 DE AGOSOTO AL 07 DE OCTUBRE DEL 2022. CON FOLIO FISCAL: B862F6DD-4852-442A-A84E-7E5219D228DF

SOLICITANTE	Vo.Bo
	JEFE DE DEPTO. DE PLANEACIÓN
MTR. DAVID AGUILAR ESTRADA	DRA. MELISSA MALDONADO GUERRERO
NOMBRE Y FIRMA	NOMBRE Y FIRMA

LLENADO EXCLUSIVO DE:

### PROGRAMACION Y PRESUPUESTOS:

PPS	AI	O	AP	U.R.	PARTIDA	CONCEPTO	IMPORTE
E064	007	RF01	09	110	31101	ENERGIA ELECTRICA	\$2,166.00
Validación Presupuestal							

### RECURSOS FINANCIEROS:

CUENTA	CONCEPTO	PARCIAL	DEBE	HABER

I. N. E. A.

REGISTRO PRESUPUESTAL	APLICACIÓN CONTABLE Vo. Bo.	VALIDA DEPTO. ADMÓN. Y FINANZAS
 C.P. CESAR IVAN PATIÑO ROBLES	 L.C. YOLANDA CARRILLO AVALOS	 LIC. SUSANA GABRIELA DOMINGUEZ CASTRO

DEPARTAMENTO DE ADMINISTRACION FINANZAS



Comisión Federal de Electricidad®

CFE Suministrador de Servicios Básicos  
Río Ródano No. 14, colonia Cuauhtémoc,  
Alcaldía Cuauhtémoc, Código Postal 06500,  
Ciudad de México, RFC: CSS160330CP7

### INST NAYARITA DE EDUC PARA ADUL

5 DE MAYO 46 NTE CP.63940  
HIDALGO Y ZARAGOZA  
IXTLAN (CENTRO), C.P. 63940  
IXTLAN, NAY.

TOTAL A PAGAR:

**\$2,166**

(DOS MIL CIENTO SESENTA Y SEIS PESOS M.N.)

Obtén tu aviso recibo más fácil y rápido

**NO. DE SERVICIO : 488140500774**

**RMU : 63940 14-05-23 INEO-00506 002 CFE**

**CORTE A PARTIR:**  
23 OCT 22

**LÍMITE DE PAGO: 22 OCT 22**

**TARIFA: PDBTO. MEDIDOR:809J7P MULTIPLICADOR:1**

**PERIODO FACTURADO: 09 AGO 22 - 07 OCT 22**

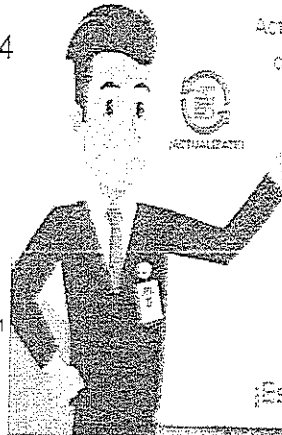

Actualiza tus datos mediante el QR y  
obtendrás este y otros beneficios

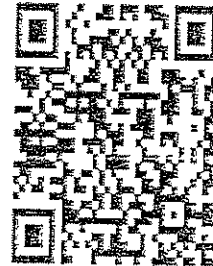

¡Escanea el código y listo!

Consumo	Consumo	Consumo	Consumo	Consumo	Consumo
Energía (kWh)	24704	24290	414		

Energía (kWh) 24704 24290 414

Este gráfico refleja tu nivel de consumo. A menor uso, mayor apoyo.

Subtotal

Consumo	Consumo	Consumo	Consumo	Consumo	Consumo
---------	---------	---------	---------	---------	---------

Suministro	66.68	0.00	0.00	66.68	Cargo Fijo <sup>3</sup>	66.68
Distribución	0.00	0.00	607.83	607.83	Energía	1,801.05
Transmisión	0.00	0.00	72.78	72.78	Subtotal	1,867.73
CENACE	0.00	0.00	3.06	3.06	IVA 16%	298.84
Energía	0.00	0.00	689.72	689.72	Fac. del Periodo	2,166.57
Capacidad	0.00	0.00	425.18	425.18	Adeudo Anterior	2,243.08
SCnMEM <sup>(1)</sup>	0.00	0.00	2.48	2.48	Su Pago	2,243.00-
<b>Total</b>	<b>66.68</b>	<b>0.00</b>	<b>1,801.05</b>	<b>1,867.73</b>	<b>Total</b>	<b>\$2,166.65</b>

(1) SCnMEM: Costos relacionados con los servicios del Mercado. (2) DAP: Derecho al Alumbrado Público. (3) Cargos o créditos: Diversos conceptos que se pueden incluir en el aviso recibo relacionados con el suministro.

Fecha, hora y lugar de impresión: 11.OCT.2022 09:26:26 hrs. Venustiano Carranza 60 Sur Centro Ixtlan del Rio Ixtlan del Rio Nayarit-México 63940.



63940 14-05-23 INEO-00506 002 CFE  
01 488140500774 221022 000002166 8



**\$2,166**

(DOS MIL CIENTO SESENTA Y SEIS PESOS M.N.)

# CONSUMO HISTÓRICO

Periodo	Consumo (KWh)	Costo (COP)	Costo (USD)
---------	---------------	-------------	-------------

del 08 JUN 22 al 09 AGO 22	432	\$2,243.00	\$2,243.00
del 06 ABR 22 al 08 JUN 22	415	\$2,161.00	\$2,161.00
del 04 FEB 22 al 06 ABR 22	312	\$1,596.00	\$1,596.00
del 08 DIC 21 al 04 FEB 22	237	\$1,224.00	\$1,224.00
del 08 OCT 21 al 08 DIC 21	325	\$1,639.00	\$1,639.00
del 10 AGO 21 al 08 OCT 21	14	\$189.00	\$189.00
del 09 JUN 21 al 10 AGO 21	686	\$3,437.00	\$3,437.00
del 08 ABR 21 al 09 JUN 21	310	\$1,563.00	\$1,563.00
del 05 FEB 21 al 08 ABR 21	207	\$1,060.00	\$1,060.00
del 07 DIC 20 al 05 FEB 21	261	\$1,298.00	\$1,298.00
del 07 OCT 20 al 07 DIC 20	425	\$1,986.00	\$1,986.00

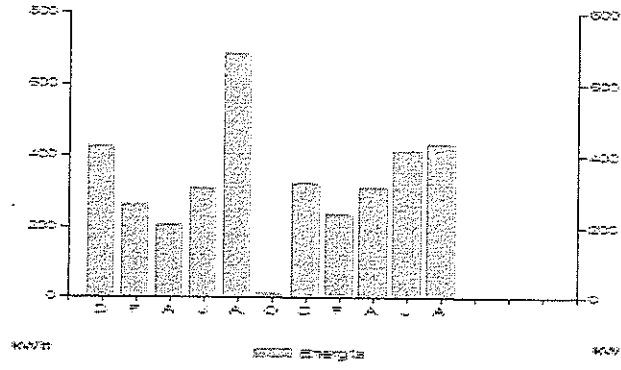

Aplicar sencillas medidas en casa, te conviene. Aquí te decimos como disminuir tu consumo de energía eléctrica de forma sencilla.

- Desenchúfala los televisores que nadie esté utilizando; recuerda que hay equipos que consumen energía eléctrica sin estar encendidos.
- Configura tu computadora con la función de ahorro de energía eléctrica.
- Si necesitas iluminación exterior en tu casa durante la noche, instala lámparas ahorradoras y controla su funcionamiento mediante sensores de presencia.

Pensando en ti y en el bienestar de tu familia, nuestro compromiso es seguir

*¡Conectados contigo!*

**Datos Fiscales del Receptor Cadena Original Este documento es una representación impresa de un CFDI Pago en una sola exhibición**  
 INE000506574 S DE MAYO 46 NTE CP.63940 IXTLAN, NAY. Serie: XI Folio: 000031705920 Folio Fiscal: B862F6DD-4852-442A-A84E-7E5219D228DF N. Certificado del SAT: 00001000000507550482 No. certificado del CSD: 00001000000413089779 Fecha y Hora de certificación: 2022-10-10T16:37:49 Unidad de medida: No Aplica Método de pago: NA Régimen Fiscal: RÉGIMEN GENERAL DE LEY DE PERSONAS MORALES

||3.3|X|000031705920|2022-10-10T16:37:49|99|00001000000413089779|1867.73|MXN|2166.57||PPD|63940|CSS160330CP7|CFE SUMINISTRADOR DE SERVICIOS BASICOS|601|INE000506574|INST NAYARITA DE EDUC PARA ADU|G03|83101800|1|KWH|Energia|1867.73|1867.73|1867.73|002|Tasa|0.160000|298.84|002|Tasa|0.160000|298.84|298.84|



Ajx+64YDg66VpzhVkrK9ysl+QWf+HioxXjH1q3I7aZyGbAdtee+8W80Jkk8fhrmTD9cOgahVTv1PkNkpWaoG5bBpTfnORJUVUcoan3ukBxqYFYLLjavJ0smh8ISGqu1GKlyZhG BcGtLrIXH/5JtnVr7m++vylvzKEIOCaIY5erFBUxG1gSGe0LyzvohajORqaKOG/oSwo2U8TEBtazS||LmakVlqfmLbRQDBmgyb2e3Z0xyXEIff|v1e22VAqbAvpvtXYQRlqLXZ2Rw2Xi +M3T7Qc+OV50aWobxv1bQRuU3gNtK5Oq4Sxhmbeg3yurZ2vgQ==

YmWdWv/nIXNfh8axDX3021cuht18m0B13ysvdsA77pDzzD96JzIfr9PZ16IWhmbj9U3SnIKvkl/cIF4+hHmwrxyZJQ+xz8d1TosYNMPSFQwNu1Hcwsun4rUmAQYBES1eID2lcmZJ ZL5mBE3xnJms8bKtR750pPVZE0T7v8eRZ5LVDerMX3WY4L0x8H+Jb6ahvwxCBURfWC9litUF4PG5LQCH1JRvIDH1SY1J4BTXWIDFzJ5Hngav+khEMTYaTzODLw6SSEmgZvRf 9ladRPNTUbD2uKEDNVzKd3zv+uh0yZIZVqvK7caT0cdn7MvEgmFxJ5g==

Instancias y recursos a disposición de los usuarios para atender quejas: / /

**¡AVISO IMPORTANTE!**

Recuerda que para la facturación CFDI versión 4.0 requerimos actualizar tus datos fiscales, acude a tu centro de atención a clientes, comunícate al 071 o escríbenos a nuestras redes sociales. ¡Actualízate!  
 Disfruta el aire natural y ahorrarás, evita el aire acondicionado.  
 Corte a partir del 23 OCT 22.  
 Su consumo de energía eléctrica está dentro del rango excedente.

Conoce los servicios de los diferentes suministradores: <http://usuariocalificado.cre.gov.mx/UsuarioCalificado/ListadoSuministrador>

Bancamex, Banorte, Banafé, Intercas, Santander, Banamex, Banjercito, Scotiabank, Hsbc, Cí Banco, Afirme, Multiz, Banco del Bajío, Banco Azteca, Soriana, Coppel

Verificación de comprobantes fiscales digitales por internet

RFC del emisor	Nombre o razón social del emisor	RFC del receptor	Nombre o razón social del receptor
CSS160330CP7	CFE SUMINISTRADOR DE SERVICIOS BASICOS	INE000506574	INST NAYARITA DE EDUC PARA ADU
Folio fiscal	Fecha de expedición	Fecha certificación SAT	PAC que certificó
B862F6DD-4852-442A-A84E-7E5219D228DF	2022-10-10T14:24:34	2022-10-10T16:37:49	FAC100625MCO
Total del CFDI	Efecto del comprobante	Estado CFDI	Estatus de cancelación
\$2,166.57	Ingreso	Vigente	Cancelable con aceptación

Imprimir



NAYARIT

# SOLICITUD DE RECURSOS



INSTITUTO  
NAYARITA DE  
EDUCACIÓN  
PARA ADULTOS

CTA. 321

FECHA: *octubre 13, 2022* NOMBRE: *COMISION FEDERAL DE ELECTRICIDAD*

CANTIDAD: *\$77.00* C/LETRA: *(SETENTA Y SIETE PESOS 00/100 M. N.)*

CONCEPTO: *PAGO POR SERVICIO DE ENERGIA ELECTRICA EN LAS INSTALACIONES DE LA PLAZA COMUNITARIA DE SAN BLAS ( CALLE JOSE MARIA MERCADO #125 COL. CENTRO) CORRESPONDIENTE AL PERIODO DEL 09 DE AGOSTO AL 07 DE OCTUBRE DEL 2022, DE LA COORDINACION DE ZONA 02 CON SEDE EN SANTIAGO IXC.*

SOLICITANTE

Vo.Bo

JEFE DE DEPTO. DE PLANEACIÓN

*MTRO. DAVID AGUILAR ESTRADA*

*DRA. MELISSA MALDONADO GUERRERO*

NOMBRE Y FIRMA

NOMBRE Y FIRMA

LLENADO EXCLUSIVO DE:

PROGRAMACION Y PRESUPUESTOS:

PPS	AI	O	AP	U.R.	PARTIDA	CONCEPTO	IMPORTE
E064	007	RF01	09	110	31101	ENERGIA ELECTRICA	\$77.00

Validación  
Presupuestal

RECURSOS FINANCIEROS:

CUENTA	CONCEPTO	PARCIAL	DEBE	HABER

I. N. E. A.

REGISTRO PRESUPUESTAL

APLICACIÓN CONTABLE Vo. Bo.

VALIDA DEPTO. ADMÓN. Y FIN.

*Cesar Ivan Patino Robles*  
C.P. CESAR IVAN PATIÑO ROBLES

*Yolanda Carrillo Avalos*  
L.C. YOLANDA CARRILLO AVALOS

*Susana Gabriela Dominguez Castro*  
LIC. SUSANA GABRIELA DOMINGUEZ CASTRO

DEPARTAMENTO  
DE ADMINISTRACION  
Y FINANZAS





Comisión Federal de Electricidad

CFE Suministrador de Servicios Básicos  
Río Rodano No. 14, colonia Cuauhtémoc,  
Alcaldía Cuauhtémoc. Código Postal 06500,  
Ciudad de México. RFC: CSS1603300P7

### INST NAY ED ADULTOS

JOSE MARIA MERCADO 125  
BRAVO Y G FARIAS  
SAN BLAS (CENTRO). C.P. 63740  
SAN BLAS, NAY.

TOTAL A PAGAR:

**\$77**

(SETENTA Y SIETE PESOS M.N.)

Obtén tu aviso recibo más fácil y rápido

**NO. DE SERVICIO : 482220300417**

**RMU : 63740 22-03-15 XAXX-010101 005 CFE**

**CORTE A PARTIR:  
23 OCT 22**

**LÍMITE DE PAGO: 22 OCT 22**

**TARIFA: PDERO. MEDIDOR:RY672F MULTIPLICADOR:1**

**PERIODO FACTURADO: 09 AGO 22 - 07 OCT 22**



Actualiza tus datos mediante el QR y  
obtendrás este y otros beneficios

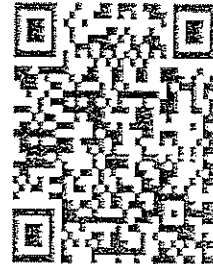

¡Escanea el código y listo!

Consumo	Medidor	Medida	Factor	Período	Suministro
Energía (kWh)	00017	00017	0		

Este gráfico refleja tu nivel de consumo. A menor uso, mayor apoyo.

Subtotal

Cargos de Consumo				Cargos de Cobro	
Concepto	Importe	Importe	Importe	Importe	Importe

Suministro	66.68	0.00	0.00	66.68	Cargo Fijo <sup>9</sup>	66.68
Distribución	0.00	0.00	0.00	0.00	Energía	0.00
Transmisión	0.00	0.00	0.00	0.00	Subtotal	66.68
CENACE	0.00	0.00	0.00	0.00	IVA 16%	10.67
Energía	0.00	0.00	0.00	0.00	Fac. del Periodo	77.35
Capacidad	0.00	0.00	0.00	0.00	Adeudo Anterior	88.14
SCnMEM(*)	0.00	0.00	0.00	0.00	Su Pago	88.00-
<b>Total</b>	<b>66.68</b>	<b>0.00</b>	<b>0.00</b>	<b>66.68</b>	<b>Total</b>	<b>\$77.49</b>

(1) SCnMEM: Costos relacionados con los servicios del Mercado. (2) DAP: Derecho al Alumbrado Público. (3) Cargos o créditos: Diversos conceptos que se pueden incluir en el aviso recibo relacionados con el suministro.

Fecha, hora y lugar de impresión: 11.OCT.2022 09:25:31 hrs. Emiliano Zapata-Sur:1 Centro San Blas -San Blas Nayarit, Mexico 63740

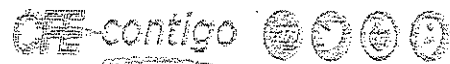

63740 22-03-15 XAXX-010101 005 CFE  
01 482220300417 221022 000000077 9



**\$77**

(SETENTA Y SIETE PESOS M.N.)

# CONSUMO HISTÓRICO

Periodo	Consumo	Pago	Saldo
del 08 JUN 22 al 09 AGO 22	2	\$88.00	\$88.00
del 06 ABR 22 al 08 JUN 22	16	\$157.00	\$157.00
del 16 MAR 22 al 06 ABR 22	3	\$1,090.00	\$1,090.00

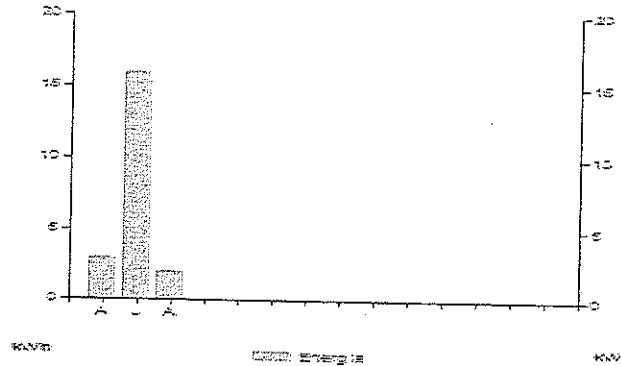

Aplicar sencillas medidas en casa te conviene. Aquí te decimos como disminuir tu consumo de energía eléctrica de forma sencilla.

- Desenchufa los televisores que nadie esté utilizando, recuerda que hay equipos que consumen energía eléctrica sin estar encendidos.
- Configura tu computadora con la función de ahorro de energía eléctrica.
- Si necesitas iluminación exterior en tu casa durante la noche, instala lámparas ahorradoras y controla su funcionamiento mediante sensores de presencia.

Pensando en ti y en el bienestar de tu familia, nuestro compromiso es seguir

*¡Conectados contigo!*

**Datos Fiscales del Receptor Cadena Original Este documento es una representación impresa de un CFDI Pago en una sola exhibición**  
 RFC JOSE MARIA MERCADO 125 SAN BLAS, NAY, Serie: XH Folio: 00012757678 Folio Fiscal: UJID N, Certificado del SAT: No, certificado del CSD: 00001000000419089779  
 Fecha y Hora de certificación: Unidad de medida: No Aplica Método de pago: NA Régimen Fiscal: RÉGIMEN GENERAL DE LEY DE PERSONAS MORALES

||1.0|UJID||||



Instancias y recursos a disposición de los usuarios para atender quejas:

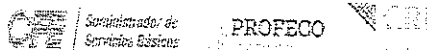

**¡AVISO IMPORTANTE!**

Recuerda que para la facturación CFDI versión 4.0 requerimos actualizar tus datos fiscales, acude a tu centro de atención a clientes, comunícate al 071 o escríbenos a nuestras redes sociales. ¡Actualízate!  
 Disfruta el aire natural y ahorrarás, evita el aire acondicionado.  
 Corte a partir del 23 OCT 22.  
 Su medidor no registró consumo en este bimestre.

Conoce los servicios de los diferentes suministradores: <http://usuariocalificado.cre.gob.mx/UsuarioCalificado/ListadoSuministrador>

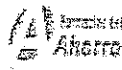

Walmart

Telecomm



Soriana





NAYARIT

# SOLICITUD DE RECURSOS

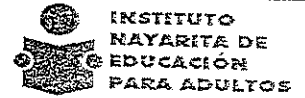

INSTITUTO  
NAYARITA DE  
EDUCACION  
PARA ADULTOS

CTA. 321

FECHA:	octubre 13, 2022	NOMBRE:	COMISION FEDERAL DE ELECTRICIDAD
CANTIDAD:	\$1,869.00	C/LETRA	(UN MIL OCHOCIENTOS SESENTA Y NUEVE PESOS 00/100 M. N.)

CONCEPTO: PAGO POR SERVICIO DE ENERGIA ELECTRICA EN LAS INSTALACIONES DE LA SUBCOORDINACION DE ZONA 03 XALISCO (DOMICILIO: CALLE MONTERREY 343 ENTRE 8 DE MAYO Y PORFIRIO DIAZ, XALISCO NAYARIT), CORRESPONDIENTE AL PERIODO DEL 09 DE AGOSTO AL 07 DE OCTUBRE DEL 2022. CON FOLIO FISCAL: 1BC3C70D-EBFB-47B4-A6F2-41E809F9FBF8

SOLICITANTE

Vo.Bo

JEFE DE DEPTO. DE PLANEACION

MTRO. DAVID AGUILAR ESTRADA

DRA. MELISSA MALDONADO GUERRERO

NOMBRE Y FIRMA

NOMBRE Y FIRMA

LLENADO EXCLUSIVO DE:

PROGRAMACION Y PRESUPUESTOS:

PPS	AI	O	AP	U.R.	PARTIDA	CONCEPTO	IMPORTE
E064	007	RF01	09	110	31101	ENERGIA ELECTRICA	\$1,869.00

Validación Presupuestal

RECURSOS FINANCIEROS:

CUENTA	CONCEPTO	PARCIAL	DEBE	HABER

I. N. E. A.

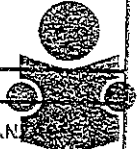

REGISTRO PRESUPUESTAL

APLICACION CONTABLE Vo. Bo.

VALIDA DEPTO. ADMÓN. Y FINAN.

Cesar I Patino R  
C.P. CESAR IVAN PATIÑO ROBLES

L.C. YOLANDA CARRILLO AVALOS

LIC. SUSANA GABRIELA DOMINGUEZ CASTRO  
DEPARTAMENTO DE ADMINISTRACION Y FINANZAS



Comisión Federal de Electricidad®

CFE Suministrador de Servicios Básicos  
Río Ródano No. 14, colonia Cuauhtémec,  
Alcaldía Cuauhtémoc, Código Postal 06500,  
Ciudad de México, RFC: CSS160330CP7

### INSTITUTO NAYARITA DE EDUCACION

MONTERREY 34 3 CP.63780  
8 DE MAYO Y PORFIRIO DIAZ  
XALISCO CENTRO. C.P. 63784  
XALISCO, NAY.

TOTAL A PAGAR:

**\$1,869**

(UN MIL OCHOCIENTOS SESENTA Y NUEVE PESOS M.N.)

Obtén tu aviso recibo más fácil y rápido

**NO. DE SERVICIO : 491150804241**

**RMU : 63784 15-08-07 INE -000506 001 CFE**

**CORTE A PARTIR:**  
23 OCT 22

**LÍMITE DE PAGO: 22 OCT 22**

**TARIFA: PDEVO. MEDIDOR:TF599X MULTIPLICADOR:1**

**PERIODO FACTURADO: 09 AGO 22 - 07 OCT 22**



Medida	Medida	Medida	Medida	Medida	Medida
Energía (kWh)	00662	00307	355		

Energía (kWh)

00662

00307

355

Este gráfico refleja tu nivel de consumo. A menor uso, mayor apoyo.

Subtotal

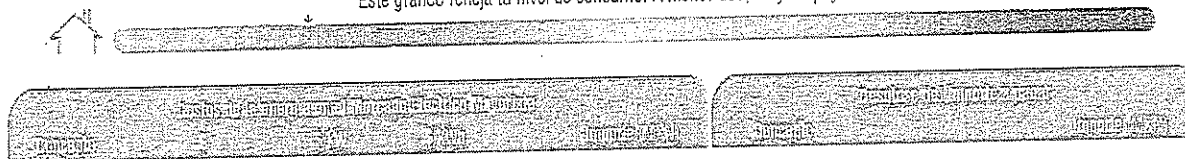

Concepto	Valor	Valor	Valor	Valor	Valor	
Suministro	66.68	0.00	0.00	66.68	Cargo Fijo <sup>a</sup>	66.68
Distribución	0.00	0.00	521.21	521.21	Energía	1,544.40
Transmisión	0.00	0.00	62.41	62.41	Subtotal	1,611.08
CENACE	0.00	0.00	2.63	2.63	IVA 16%	257.77
Energía	0.00	0.00	591.43	591.43	Fac. del Periodo	1,868.85
Capacidad	0.00	0.00	364.59	364.59	Adeudo Anterior	1,556.68
SCnMEM <sup>(1)</sup>	0.00	0.00	2.13	2.13	Su Pago	1,556.00-
<b>Total</b>	<b>66.68</b>	<b>0.00</b>	<b>1,544.40</b>	<b>1,611.08</b>	<b>Total</b>	<b>\$1,869.53</b>

(1) SCnMEM: Costos relacionados con los servicios del Mercado. (2) DAP: Derecho al Alumbrado Público. (3) Cargos e créditos: Diversos conceptos que se pueden incluir en el aviso recibo relacionados con el suministro.  
Fecha, hora y lugar de impresión: 11.OCT.2022 09:27:05 hrs. Av. México 37.Nte. Centro Xalisco- Xalisco -Nayarit México-63780.

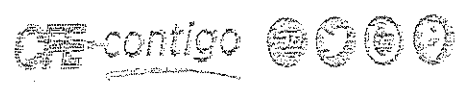

63784 15-08-07 INE -000506 001 CFE  
01 491150804241 221022 000001869 6

**\$1,869**

(UN MIL OCHOCIENTOS SESENTA Y NUEVE PESOS M.N.)

# CONSUMO HISTÓRICO

Periodo	Consumo	Pagos
---------	---------	-------

del 08 JUN 22 al 09 AGO 22	295	\$1,556.00	\$1,556.00
del 06 ABR 22 al 08 JUN 22	208	\$1,122.00	\$1,122.00
del 04 FEB 22 al 06 ABR 22	146	\$787.00	\$787.00
del 08 DIC 21 al 04 FEB 22	99	\$557.00	\$557.00
del 08 OCT 21 al 08 DIC 21	185	\$986.00	\$986.00
del 10 AGO 21 al 08 OCT 21	58	\$393.00	\$393.00
del 09 JUN 21 al 10 AGO 21	72	\$463.00	\$463.00
del 08 ABR 21 al 09 JUN 21	96	\$570.00	\$570.00
del 05 FEB 21 al 08 ABR 21	43	\$318.00	\$318.00
del 07 DIC 20 al 05 FEB 21	15	\$191.00	\$191.00
del 07 OCT 20 al 07 DIC 20	57	\$371.00	\$371.00

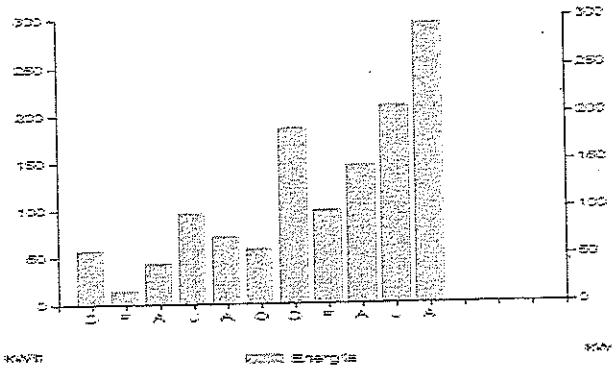

Aplicar sencillas medidas en casa, te conviene. Aquí te decimos como disminuir tu consumo de energía eléctrica de forma sencilla.

- Desenchufar los televisores que nadie está utilizando; recuerda que hay equipos que consumen energía eléctrica sin estar encendidos.
- Configura tu computadora con la función de ahorro de energía eléctrica.
- Si necesitas iluminación exterior en tu casa durante la noche, instala lámparas ahorradoras y controla su funcionamiento mediante sensores de presencia.

Pensando en ti y en el bienestar de tu familia, nuestro compromiso es seguir

*¡Conectados Contigo!*

**Datos Fiscales del Receptor** Cadena Original. Este documento es una representación impresa de un CFDI. Pago en una sola exhibición. INE000506574 MONTERREY 34 3 CP.63780 XALISCO, NAY. Serie: XI Folio: 00001707645 Folio Fiscal: 1BC3C70D-EBFB-47B4-A6F2-41E809F9FBF8 N. Certificado del SAT: 0000100000507550482 No. certificado del CSD: 00001000000413089779 Fecha y Hora de certificación: 2022-10-10T18:26:21 Unidad de medida: No Aplica Método de pago: NA Régimen Fiscal: REGIMEN GENERAL DE LEY DE PERSONAS MORALES

||3..3|x|000031707645|2022-10-10T18:26:21|00001000000413089779|1611.08|MXN|1866.85||PPD|63780|CSS160330CP|CFE SUMINISTRADOR DE SERVICIOS BASICOS|501|INE000506574|INSTITUTO NAYARITA DE EDUCACION|G03|83101890|1|KW|Energia|1611.08|1611.08|1611.08|02|Tasa|0.160000|257.77|02|Tasa|0.160000|257.77|257.77|



KMrH2D3ogHTIgmA+IweOHVSP81SC0I9THM7cKJCSG2L72NMF2akLJKm74GKUz8fOz2246qgb17yBqBPoCWT2duh1PztVIG9koMxi18|vjMEV6CWjn+IeONxRy4zSM75Aara7wclOIVo7P+H6x/SXP1rDDg9eDzqU31axRXga2DQzI+285Ohy1bz7U+LGOaAJMaYemZmdacu+ww+rDG3HaRspqn1Q2XSiKYZELSON+1E6Mu7COPqCXTS2DI0a4eBP/g477y45PUeCNG8NRZIMxB033P1xD7KGeGhtn8/67Lx61psOpezI+HwO7UEsPQeZ2R4+g==

Icm2bzYH65lX6lbMgu3lASjwvalw0dkYhIB+pv6/1lUJkU50nzme53x82QhEK9onsbn+RjW+U82X7uP62/ry9NNx5PaXPR+OzEzI60bDJWkIW+urO8M1Q69RPCRE5SwDOEpVaaGtinS12xM9mzgAeevQJP+4ftrnqichQXPT7qERK065yyJIB0s3Ugptn0p8o4RPH/TidL5TS2g4MnFLYF6FAa6zIOVZKUXEFRSMOMvK79J/EdBlegLoV6ANUY1nj2Timg0bSTq2GRCh1IQvixPK7vXSP3gzv|v|Qqz9oXQ7Zz27NNnGnOn7Yxzn/YyQA==

Instancias y recursos a disposición de los usuarios para atender quejas:

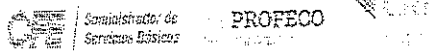

**¡AVISO IMPORTANTE!**

Recuerda que para la facturación CFDI versión 4.0 requerimos actualizar tus datos fiscales, acude a tu centro de atención a clientes, comunícate al 071 o escríbenos a nuestras redes sociales. ¡Actualízate!  
Disfruta el aire natural y ahorrarás, evita el aire acondicionado.  
Corte a partir del 23 OCT 22.  
Su consumo de energía eléctrica está dentro del rango excedente.

Conoce los servicios de los diferentes suministradores: <http://usuariocalificado.cre.gob.mx/UsuarioCalificado/ListadoSuministrador>

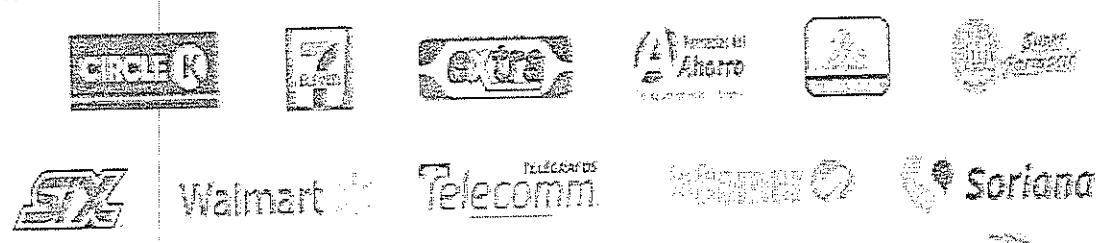

Verificación de comprobantes fiscales digitales por internet

RFC del emisor	Nombre o razón social del emisor	RFC del receptor	Nombre o razón social del receptor
CSS160330CP7	CFE SUMINISTRADOR DE SERVICIOS BASICOS	INE000506574	INSTUTO NAYARITA DE EDUCACION
Folio fiscal	Fecha de expedición	Fecha certificación SAT	PAC que certificó
1BC3C70D-EBFB-47B4-A6F2-41E809F9FBF8	2022-10-10T15:07:34	2022-10-10T18:26:21	FAC100625MC0
Total del CFDI	Efecto del comprobante	Estado CFDI	Estatus de cancelación
\$1,868.85	Ingreso	Vigente	Cancelable con aceptación

Imprimir



NAYARIT

# SOLICITUD DE RECURSOS



INSTITUTO  
NAYARITA DE  
EDUCACIÓN  
PARA ADULTOS

CTA. 321

FECHA:	octubre 3, 2022	NOMBRE	SERGIO GERARDO UGARTE SALCEDO
CANTIDAD:	\$4,850.00	C/LETRA	(CUATRO MIL OCHOCIENTOS CINCUENTA PESOS 00/100 M.N.)
CONCEPTO:	PAGO DE SERVICIO DE PASAJE AEREO VIAJE REDONDO PARA EL REPOSABLE DEL AREA JURIDICA CON EL FIN DE ASISTIR ATENDER ASUNTOS DE JUICIO LABORAL DE CARACTER COLECTIVO SEGUN OFICIO DAJ/576/2022 REPROGRAMADO POR VIDEOCONFERENCIA EL DIA 23 DE SEPTIEMBRE DEL 2022 EN LA CIUDAD DE MEXICO EL DIA 4 DE OCTUBRE DEL 2022. CON FOLIO FISCAL: E77F2ECA-CB61-443B-AEE5-AC73CA37B819		

SOLICITANTE	Vo.Bo
	JEFE DE DEPTO. DE PLANEACIÓN
MTRO. DAVID AGUILAR ESTRADA	DRA. MELISSA MALDONADO GUERRERO
NOMBRE Y FIRMA	NOMBRE Y FIRMA

LLENADO EXCLUSIVO DE:

PROGRAMACION Y PRESUPUESTOS:

PPS	AI	O	AP	U.R.	PARTIDA	CONCEPTO	IMPORTE
E064	007	RF01	09	110	37101	PASAJE AEREO	\$4,850.00
Validación Presupuestal							

RECURSOS FINANCIEROS:

CUENTA	CONCEPTO	PARCIAL	DEBE	HABER

I. N. E. A.

REGISTRO PRESUPUESTAL	APLICACIÓN CONTABLE Vo. Bo.	VALIDA DEPTO. ADMÓN. Y FINAN.
C.P. CESAR IVAN PATIÑO ROBLES	L.C. YOLANDA CARRILLO AVALOS	LIC. SUSANA GABRIELA DOMINGUEZ CASTRO

DEPARTAMENTO DE ADMINISTRACION Y FINANZAS

# EDUCACIÓN

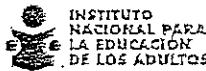

Dirección de Asuntos Jurídicos

Expediente DAL-IV-10/2022

Oficio DAJ /576/2022

Ciudad de México, a 08 de septiembre de 2022

Asunto: Se solicita comparecencia de los de los Institutos Estatales o apoderados legales

Titulares de los Institutos Estatales o  
representantes legales  
P r e s e n t e s

Me refiero al juicio laboral de carácter colectivo, promovido por el Sindicato Revolucionario de Trabajadores y Empleados del Comercio en General y Oficinas Particulares de la República Mexicana, en contra de este Instituto Nacional para la Educación de los Adultos, Unidades de Operación, Institutos Estatales de la Educación y el Sindicato Nacional de Trabajadores de la Educación para Adultos, radicado ante la Secretaría Auxiliar de Conflictos Colectivos Junta de la Junta Federal de Conciliación y Arbitraje 14-Bis, con residencia en la Ciudad de México, bajo el número expediente IV-10/2022, al respecto se informa lo siguiente:

Actualmente el juicio se encuentra en la etapa de Conciliación, Demanda y Excepciones, Pruebas y Resolución, razón por la cual, la autoridad señaló las 11:00 horas del lunes 12 de Septiembre de 2022 para que se lleve a cabo la de audiencia correspondiente.

Por lo anterior y a efecto de definir una estrategia de defensa, atentamente se solicita la asistencia de los apoderados legales o quienes tengan facultades suficientes de representación de cada Instituto Estatal para que a las 9:00 horas del día 12 de septiembre de 2022 acudan a las oficinas centrales del Instituto Nacional para la Educación de los Adultos, ubicado en Francisco Márquez, número 160, piso 2, Colonia Condesa, Alcaldía Cuauhtémoc, Código Postal 06140, Ciudad de México; solicitando la confirmación de su asistencia a más tardar el día de mañana 09 de septiembre de 2022 a las 13:00 horas, a los correos [bsalgado@inea.gob.mx](mailto:bsalgado@inea.gob.mx) y [jauribe@inea.gob.mx](mailto:jauribe@inea.gob.mx).

Es importante mencionar que, por el número de codemandados en el juicio referido, a la fecha no se encuentran notificados la totalidad de los Institutos Estatales, en este sentido y para no afectar los derechos jurídicos de éstos, es de suma relevancia su presencia ante la Autoridad Laboral a efecto de que estén enterados de su legal emplazamiento a cada uno de ustedes, y evitar así posibles nulidades en el procedimiento.

11. - 1000. =

12. - 1000. =

Boletos →

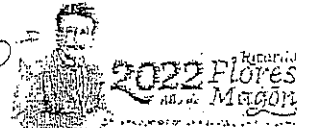



# EDUCACIÓN

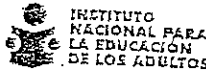

No omito mencionar, que en caso de que considere una representación común dentro del juicio laboral que nos ocupa, de conformidad con lo estipulado con el artículo 697 de la Ley Federal del Trabajo, deberán traer consigo y presentar a esta Dirección de Asuntos Jurídicos, la documentación que acredite fehaciente el carácter de representante o apoderado legal del Instituto a su cargo, es decir, contar con un Instrumento Notarial original o copia certificada, que contenga expresamente facultades para delegar poder de representación a terceros, así como una carta poder debidamente requisitada y relacionada con el Instrumento Notarial, haciendo la aclaración de que la carta poder debe estar suscrita por la persona con atribuciones suficientes para la delegación del poder, lo anterior con fundamento en el artículo 692 de la Ley Federal del Trabajo.

Finalmente, se les hace de su conocimiento que, en caso de, no contar con la documentación antes mencionada, no se podrá dar una representación legal por parte de este Instituto ante la Autoridad Laboral.

Sin otro particular por el momento, aprovecho para enviarle un cordial saludo.

Atentamente

Beatriz Salgado Hernández  
Dirección de Asuntos Jurídicos



CSD del Emisor

CSD del SAT

00001000000504853918

00001000000505142236

Folio Interno: **54**

Fecha de Emisión

Fecha de Certificación

Folio Fiscal: E77F2ECA-CB61-443B-AEE5-AC73CA37B819

2022-10-03T08:27:23

2022-10-03T09:27:23

Tipo de comprobante

Expedido en

I-Ingreso

63117

**Datos del Emisor**

Sergio Gerardo Ugarte Salcedo  
UASS750329IW0

Régimen Fiscal: 612 - Personas Físicas con Actividades Empresariales y Profesionales

**Datos del Receptor**

INSTITUTO NAYARITA DE EDUCACION PARA ADULTOS  
INE000506574  
Uso CFDI: G03-Gastos en general

Código	Clave Prod/ Servicio	Cantidad	Unidad SAT	Unidad	Descripción	Precio Unitario	Descuento	Impuesto	Importe	
53	90121502 - Agencias de viajes	1	ACT - Actividad	No Aplica	SERVICIO DE MEDIACION DE PASAJE AEREO REDONDO GDL-MEX 04 DE OCTUBRE ENRIQUE DELGADO PEÑA	\$ 2,043.10	\$ 0.00	002-IVA 0.160000	\$326.896 000	\$ 2,043.10
TUA	90121502 - Agencias de viajes	1	ACT - Actividad	No Aplica	TARIFA UNICA AEROPUERTARIA	\$ 1,900.00	\$ 0.00	002-IVA 0.000000	\$0.00000 0	\$ 1,900.00
03	90121502 - Agencias de viajes	1	ACT - Actividad	No Aplica	CARGO POR SERVICIO DE EMISION AEREA NACIONAL	\$ 500.00	\$ 0.00	002-IVA 0.160000	\$80.00000 00	\$ 500.00
								<b>Subtotal</b>	<b>\$ 4,443.10</b>	
								<b>Total Descuentos</b>	<b>-</b>	
								<b>Total Impuestos Traslados</b>	<b>\$406.90</b>	
								<b>Total Impuestos Retenidos</b>	<b>-</b>	
								<b>Total</b>	<b>\$ 4,850.00</b>	

Total con letra: Cuatro mil ochocientos cincuenta pesos 00/100 MXN

Forma de Pago 03-Transferencia electrónica de fondos Moneda MXN-Peso Mexicano  
Método de Pago PUE-Pago en una sola exhibición Tipo de Cambio

**Cadena Original del Timbre**



[[1.1|E77F2ECA-CB61-443B-AEE5-AC73CA37B819|2022-10-03T09:27:23|MAS0810247C0|IT3GYIe4rpyAZqnTKwqX6Rt5Ia3rdNwsJFON8LsCagVi71GeYNA3IdCDyxN7LHALw43VVfxSHoNq967h5v9b3d8hovsR4Tob3r0XsbKgTkPvGs0V9CwPiqhSlmL6X2XnNjarLeavL5/T8ofyteFSpB9eLKFgfav+1thkNhqcaL6WrC03JMpbX4gQHmQaWkmQ/23xBMr18UY0vKSgknwKk/BCYeaAO/VZ3KiehUoJxRnKpNAN9K2wkTc6K6NcLrLCPBS62rkHPJhcA3hSndIfxW5s2d6loablLqB0gil4jMJcsgOA/JZ5h1V7pz+K7JXfQTcd7oEplaczLW1821SiCA==|00001000000505142236]]

**Sello Digital del Emisor**

IT3GYIe4rpyAZqnTKwqX6Rt5Ia3rdNwsJFON8LsCagVi71GeYNA3IdCDyxN7LHALw43VVfxSHoNq967h5v9b3d8hovsR4Tob3r0XsbKgTkPvGs0V9CwPiqhSlmL6X2XnNjarLeavL5/T8ofyteFSpB9eLKFgfav+1thkNhqcaL6WrC03JMpbX4gQHmQaWkmQ/23xBMr18UY0vKSgknwKk/BCYeaAO/VZ3KiehUoJxRnKpNAN9K2wkTc6K6NcLrLCPBS62rkHPJhcA3hSndIfxW5s2d6loablLqB0gil4jMJcsgOA/JZ5h1V7pz+K7JXfQTcd7oEplaczLW1821SiCA==

**Sello Digital del SAT**

irTCwHUEa6uyoDaYGFru7IdUH8ILA5Ty5qppwhq+WaxlieYb2jb9FoLX9T+gRBUbFXa7b2maOeJI067XJ7VvxnWakOF/S2WVgYmMm9kVgHAZ+1AsMuw6PbumaVvV3wdrfngHLxDcUayGkAMXAWrdRYaiLINVUki08L13tRd7Ej9mkhmuankQF8d5eFeOV4sKmltB6wkfmVoKFR+1isUDCixFQv8Li7mlTJ4R8PRtbTO9MIXJ+aGijxbnf9UL0LcsVt2iNgHd8uVA4ihKy+04ccMLy4TjTMTAbujjdOopHfGevaRLdIOQKRu9WtpZUQbd5tmL7UyPo/hZXISKg==

**Este documento es una representación impresa de un CFDI**



```
</cfdi:Traslados>
</cfdi:Impuestos>
</cfdi:Concepto>
<cfdi:Concepto ClaveProdServ="90121502" NoIdentificacion="TUA" Cantidad="1"
ClaveUnidad="ACT" Unidad="No Aplica" Descripcion="TARIFA UNICA AEROPUERTARIA"
ValorUnitario="1900.000000" Importe="1900.000000">
  <cfdi:Impuestos>
    <cfdi:Traslados>
      <cfdi:Traslado Base="1900.000000" Impuesto="002" TipoFactor="Tasa"
TasaOCuota="0.000000" Importe="0.000000" />
    </cfdi:Traslados>
  </cfdi:Impuestos>
</cfdi:Concepto>
<cfdi:Concepto ClaveProdServ="90121502" NoIdentificacion="03" Cantidad="1"
ClaveUnidad="ACT" Unidad="No Aplica" Descripcion="CARGO POR SERVICIO DE EMISION
AEREA NACIONAL" ValorUnitario="500.000000" Importe="500.000000">
  <cfdi:Impuestos>
    <cfdi:Traslados>
      <cfdi:Traslado Base="500.000000" Impuesto="002" TipoFactor="Tasa"
TasaOCuota="0.160000" Importe="80.000000" />
    </cfdi:Traslados>
  </cfdi:Impuestos>
</cfdi:Concepto>
</cfdi:Conceptos>
<cfdi:Impuestos TotalImpuestosTrasladados="406.90">
  <cfdi:Traslados>
    <cfdi:Traslado Impuesto="002" TipoFactor="Tasa" TasaOCuota="0.160000"
Importe="406.90" />
    <cfdi:Traslado Impuesto="002" TipoFactor="Tasa" TasaOCuota="0.000000"
Importe="0.00" />
  </cfdi:Traslados>
</cfdi:Impuestos>
<cfdi:Complemento>
  <tfd:TimbreFiscalDigital xmlns:tfd="http://www.sat.gob.mx/TimbreFiscalDigital"
xmlns:xsi="http://www.w3.org/2001/XMLSchema-instance"
xsi:schemaLocation="http://www.sat.gob.mx/TimbreFiscalDigital
http://www.sat.gob.mx/sitio_internet/cfd/TimbreFiscalDigital/TimbreFiscalDigitalv11
.xsd" Version="1.1" UUID="E77F2ECA-CB61-443B-AEE5-AC73CA37B819"
FechaTimbrado="2022-10-03T09:27:23" RfcProvCertif="MAS0810247C0"
SelloCFD="iT3GYIe4rpyAZqnTkwqX6Rt5Ia3rdNwsJFON8LsCaqVi7IGeYNA3IdCDyxN7LHALw43VvfxSH
oNq967h5v9b3d8hovsR4Tob3r0XsbKgTkPvGs0V9CwPiqhSImL6X2XnNjarLeavL5/T8ofyteFSpB9eLKFG
fav+1thkNhqcaL6WrC03JmpbX4gQHmQawkmQ/23xBMr18UY0vKSgknwKk/BCYeaAO/VZ3KiehUoJxRnKpNA
N9K2wkTc6K6NcLrLCPBS62rkHPJhcA3hSndIfxw5s2d6loablLqB0gil4jMjCsgOA/JZ5h1V7pz+K7JXfQT
cd7oEpIaczLW1821SiCA==" NoCertificadoSAT="00001000000505142236"
SelloSAT="irTCwHUEa6uyoDaYGFru7ldUH8ILA5Ty5qppwhq+WAxlieYb2jb9FoLX9T+gRBUbFXa7b2ma0
eJI067XJ7VvxnWAKoF/S2wVgYrnMm9kVqHAZ+t1AsMuw6PbumaVyVV3wdrfngHLxDcUayGkAMXAWrdRYaiL
lNVUKl08L13tRd7Eqj9mkhmuankQF8d5eFe0V4sKmLITb6wkfmVoKFR+1isUDCixFQv8Li7m1TJ4R8PRtbT
09MiXJ+aGIjxbnf9UL0LcsVt2lNgHd8uVA4ihKy+04ccMLy4TjTmtAbujjd0opHfGevaRLdIOQKRu9WtpZU
Qbd5tmL7UyPo/hZXISKg==" />
</cfdi:Complemento>
```

</cfdi:Comprobante>

### Verificación de comprobantes fiscales digitales por internet

RFC del emisor	Nombre o razón social del emisor	RFC del receptor	Nombre o razón social del receptor
UASS750329IW0	Sergio Gerardo Ugarte Salcedo	INE000506574	INSTITUTO NAYARITA DE EDUCACION PARA ADULTOS
Folio fiscal	Fecha de expedición	Fecha certificación SAT	PAC que certificó
E77F2ECA-CB61-443B-AEE5-AC73CA37B819	2022-10-03T08:27:23	2022-10-03T09:27:23	MAS0810247C0
Total del CFDI	Efecto del comprobante	Estado CFDI	Estatus de cancelación
\$4,850.00	Ingreso	Vigente	Cancelable con aceptación

[Imprimir](#)